

Coördinaten

	X	Y
1	187 952.57	189 993.45
2	187 952.22	189 994.39
3	187 937.38	189 986.91
4	187 937.06	189 987.86
5	187 923.30	189 980.85
6	187 922.97	189 981.79
7	187 951.35	189 996.66
8	187 935.87	189 991.26
9	187 921.42	189 986.22
10	187 933.97	190 042.33
11	187 933.64	190 043.20
12	187 919.71	190 037.60
13	187 919.41	190 038.47
14	187 905.33	190 032.36
15	187 905.03	190 033.24
16	187 877.95	190 022.26
17	187 877.65	190 023.13

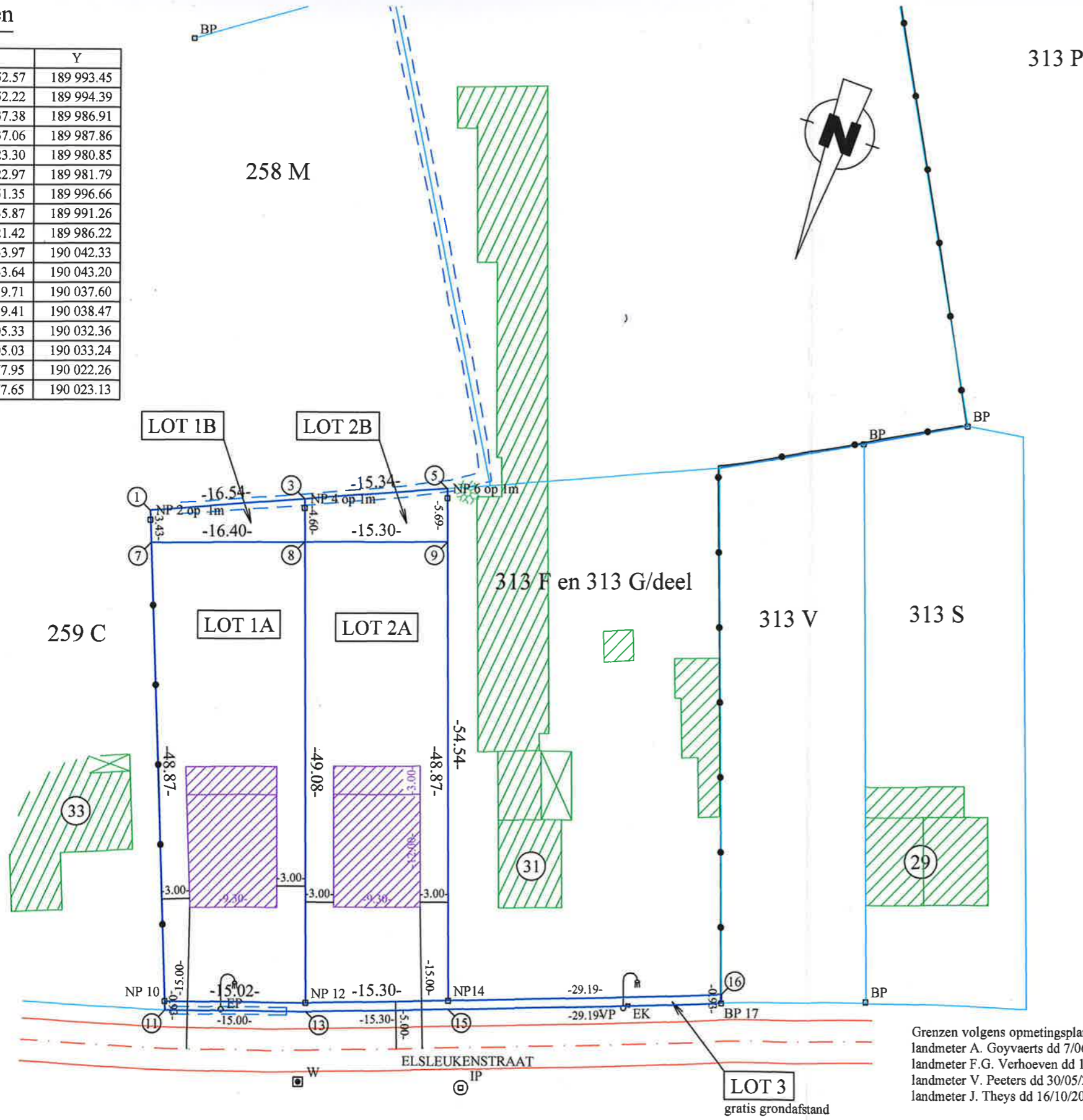

Proces - verbaal van opmeting Stad Aarschot / 3e Afd. Langdorp

Elsleukenstraat 31

Sectie I, nrs. 313 B, 313 C en 313 G

Omgevingsvergunning afgeleverd door het college van burgemeester en schepenen van de Stad Aarschot op 5 november 2018.
Ref. stad: VERK/2018/00114
Ref. omgevingsvergunning: OMV_2018046107

Opgemeten en in plan gebracht door
Véronique Peeters
Landmeter - expert

Op datum van: 10/12/18
B.V.B.A. Landmeterskantoor
Peeters - Torfs
Leuvensesteenweg 25,
3200 Aarschot
Tel.: 016/56.68.30

Oppervlakte volgens meting:

Lot 1A	313 C/deel	769 m ²
Lot 1B	313 C/deel	66 m ²
Lot 2A	313 B/deel, 313 C/deel en 313 G/deel	749 m ²
Lot 2B	313 B/deel, 313 C/deel en 313 G/deel	79 m ²
Lot 3	313 B/deel, 313 C/deel en 313 G/deel	55 m ²

Legende

- NP nieuw geplaatste grenspaal
- BP bestaande grenspaal
- 5 niet gematerialiseerd punt
- VP verlichtingspaal
- afsluiting
- zone voor hoofdbouw
- te volgen bouwlijn
- IP inspektieput
- W waterputje
- gracht
- boom

Schaal: 1/500

Opmerking
De kadastrale nummers en eigenaars zijn weergegeven zoals gekend ten kadaster; toestand 01/01/2017
Dossiernr. LDP 3560
Inschrijvingsnummer: LAN 04 1002
Referentienr. afbakeningsplan: 24060/10175

Grenzen volgens opmetingsplannen van
landmeter A. Goyvaerts dd 7/06/1960
landmeter F.G. Verhoeven dd 16/07/1970
landmeter V. Peeters dd 30/05/2009.
landmeter J. Theys dd 16/10/2010.