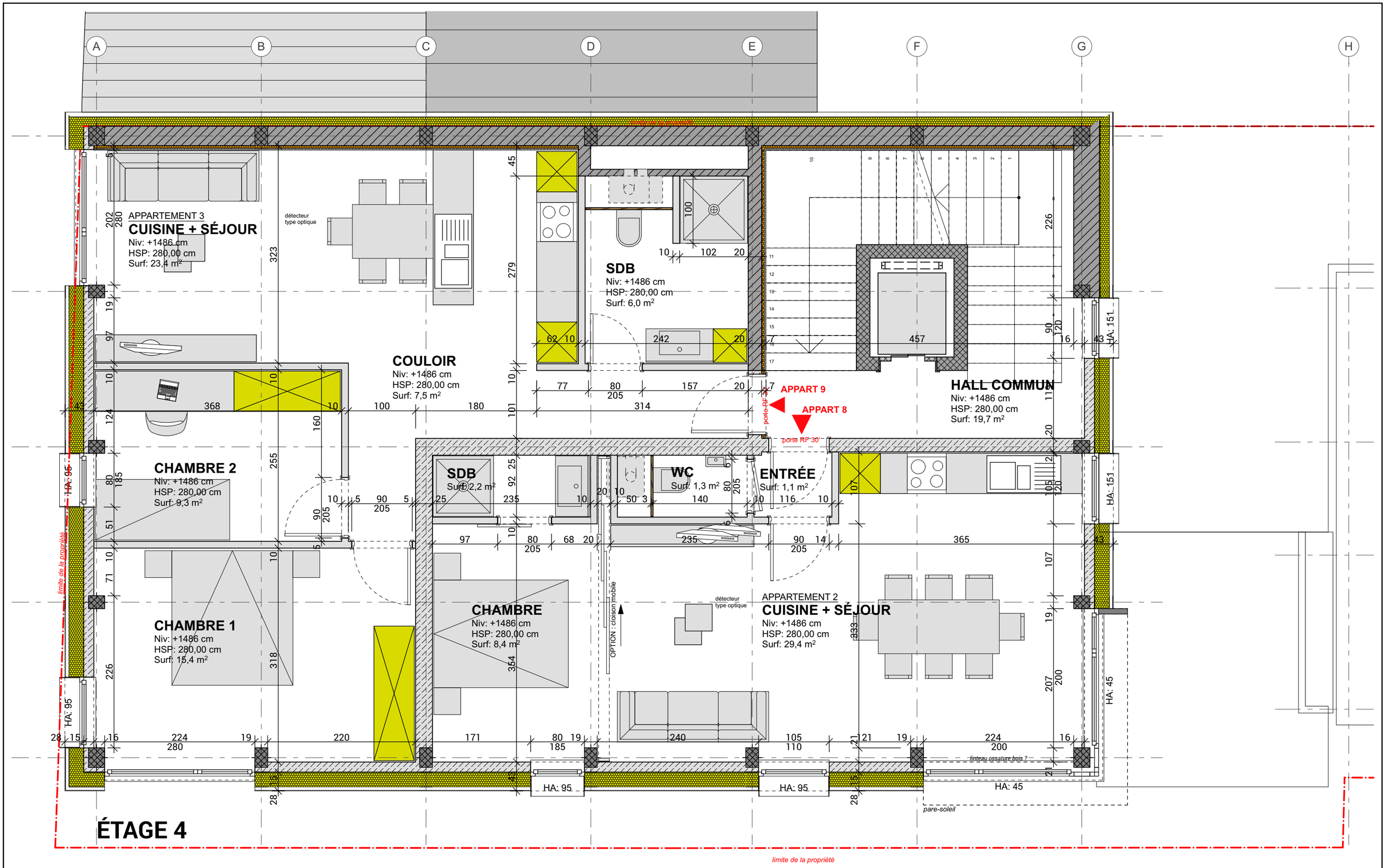

vasistas
architekten architectes
vasistas sprl
g. lejoly + f. delmée + a. scheen
katharinenweg 15a - 4701 eupen
atelier@vasistas.be t. 087 35 31 02 f. 087 35 31 03

projet: Transformation d'un immeuble de bureaux en appartements et construction d'un carport végétalisé
Rue du Général Molitor 8 6700 ARLON

demandeur: VERBANO sprl - M. BODARWÉ Stéphane
rue des Fagnes 14 - 4960 MALMEDY

indices, remarques :

feuille(s): 7 / 7

date 26/01/18

ÉTAGE 4

échelle 1:50