

WONING 1		WONING 2	
Berekening van de afnemende oppervlakte		Berekening van de afnemende oppervlakte	
opp. oppervlakte	100,00	opp. oppervlakte	100,00
opp. oppervlakte op 1e verdieping	80,00	opp. oppervlakte op 1e verdieping	80,00
opp. oppervlakte op 2e verdieping	20,00	opp. oppervlakte op 2e verdieping	20,00
opp. oppervlakte op 3e verdieping	0,00	opp. oppervlakte op 3e verdieping	0,00
opp. oppervlakte op 4e verdieping	0,00	opp. oppervlakte op 4e verdieping	0,00
opp. oppervlakte op 5e verdieping	0,00	opp. oppervlakte op 5e verdieping	0,00
opp. oppervlakte op 6e verdieping	0,00	opp. oppervlakte op 6e verdieping	0,00
opp. oppervlakte op 7e verdieping	0,00	opp. oppervlakte op 7e verdieping	0,00
opp. oppervlakte op 8e verdieping	0,00	opp. oppervlakte op 8e verdieping	0,00
opp. oppervlakte op 9e verdieping	0,00	opp. oppervlakte op 9e verdieping	0,00
opp. oppervlakte op 10e verdieping	0,00	opp. oppervlakte op 10e verdieping	0,00
opp. oppervlakte op 11e verdieping	0,00	opp. oppervlakte op 11e verdieping	0,00
opp. oppervlakte op 12e verdieping	0,00	opp. oppervlakte op 12e verdieping	0,00
opp. oppervlakte op 13e verdieping	0,00	opp. oppervlakte op 13e verdieping	0,00
opp. oppervlakte op 14e verdieping	0,00	opp. oppervlakte op 14e verdieping	0,00
opp. oppervlakte op 15e verdieping	0,00	opp. oppervlakte op 15e verdieping	0,00
opp. oppervlakte op 16e verdieping	0,00	opp. oppervlakte op 16e verdieping	0,00
opp. oppervlakte op 17e verdieping	0,00	opp. oppervlakte op 17e verdieping	0,00
opp. oppervlakte op 18e verdieping	0,00	opp. oppervlakte op 18e verdieping	0,00
opp. oppervlakte op 19e verdieping	0,00	opp. oppervlakte op 19e verdieping	0,00
opp. oppervlakte op 20e verdieping	0,00	opp. oppervlakte op 20e verdieping	0,00

### Legende en nota's

**Algemene bouwvoorschriften**

Alle werken zijn te voeren volgens de bouwvoorschriften en eisen van de gemeente van de plaats van bestemming van het bouwplan. Het ontwerp is te maken op basis van de bestaande situatie en de eisen van de bestemming van de plaats van bestemming van het bouwplan. Het ontwerp is te maken op basis van de bestaande situatie en de eisen van de bestemming van de plaats van bestemming van het bouwplan. Het ontwerp is te maken op basis van de bestaande situatie en de eisen van de bestemming van de plaats van bestemming van het bouwplan.

**Algemene bouwvoorschriften**

1. Het ontwerp is te maken op basis van de bestaande situatie en de eisen van de bestemming van de plaats van bestemming van het bouwplan. Het ontwerp is te maken op basis van de bestaande situatie en de eisen van de bestemming van de plaats van bestemming van het bouwplan. Het ontwerp is te maken op basis van de bestaande situatie en de eisen van de bestemming van de plaats van bestemming van het bouwplan.

**Algemene bouwvoorschriften**

1. Het ontwerp is te maken op basis van de bestaande situatie en de eisen van de bestemming van de plaats van bestemming van het bouwplan. Het ontwerp is te maken op basis van de bestaande situatie en de eisen van de bestemming van de plaats van bestemming van het bouwplan. Het ontwerp is te maken op basis van de bestaande situatie en de eisen van de bestemming van de plaats van bestemming van het bouwplan.

Legende inplanting		Legende planten		Gevelmaterialen	
[Symbol]	nieuw aan te vegen bebouwing	[Symbol]	bestaande wanden	[Symbol]	1 GEVELSTELTEN
[Symbol]	bestaande bebouwing	[Symbol]	betonbetismuurwerk	[Symbol]	2 GEVELBEGELEIDING
[Symbol]	bestaande verharding	[Symbol]	anbouwmetalwerk	[Symbol]	3 GEVELBEGELEIDING
[Symbol]	bestaande slopedak	[Symbol]	isolatie (wand / vloer/dak)	[Symbol]	4 GEVELBEGELEIDING
[Symbol]	bestaande bomen	[Symbol]	isolerende steen	[Symbol]	5 GEVELBEGELEIDING
[Symbol]	bestaande struiken	[Symbol]	gevelmetalwerk	[Symbol]	6 GEVELBEGELEIDING
[Symbol]	bestaande gras	[Symbol]	lichte wanden	[Symbol]	7 GEVELBEGELEIDING
[Symbol]	bestaande bloemen	[Symbol]	welvels + opbouw	[Symbol]	8 GEVELBEGELEIDING
[Symbol]	bestaande planten	[Symbol]	predellen + opbouw	[Symbol]	9 GEVELBEGELEIDING
[Symbol]	bestaande struiken	[Symbol]	RWA - regenswater	[Symbol]	10 GEVELBEGELEIDING
[Symbol]	bestaande bomen	[Symbol]	rooien bomen	[Symbol]	11 GEVELBEGELEIDING
[Symbol]	bestaande gras	[Symbol]	DWA - sanitair water	[Symbol]	12 GEVELBEGELEIDING
[Symbol]	bestaande bloemen	[Symbol]	DWA - sanitair water	[Symbol]	13 GEVELBEGELEIDING
[Symbol]	bestaande planten	[Symbol]	DWA - sanitair water	[Symbol]	14 GEVELBEGELEIDING

## APART

### Aanvraag omgevingsvergunning

#### Bouwen van 2 halfopwoningen

**Opdrachtgever:** Conifco bvba  
**Architect:** APART architecten bvba

**Adres:** Lange Nieuwstraat 16  
**Gemeente:** Melle  
**Tel:** 04 74 57 70 29

**Voor akkoord:** [Handtekening]

Algemene gegevens		Gevelmaterialen	
Provincie:	Antwerpen	[Symbol]	bestaande bebouwing
Gemeente:	2260 Westerlo	[Symbol]	bestaande verharding
Straat:	Lange Nieuwstraat 16	[Symbol]	bestaande bomen
Kad. g.g.:	2e afl. sectie E, nr. 410V (lot 1 & 2)	[Symbol]	bestaande struiken
verkaveling:	OMV2022/0002/V	[Symbol]	bestaande bloemen
		[Symbol]	bestaande planten
		[Symbol]	bestaande struiken
		[Symbol]	bestaande bomen
		[Symbol]	bestaande gras
		[Symbol]	bestaande bloemen
		[Symbol]	bestaande planten

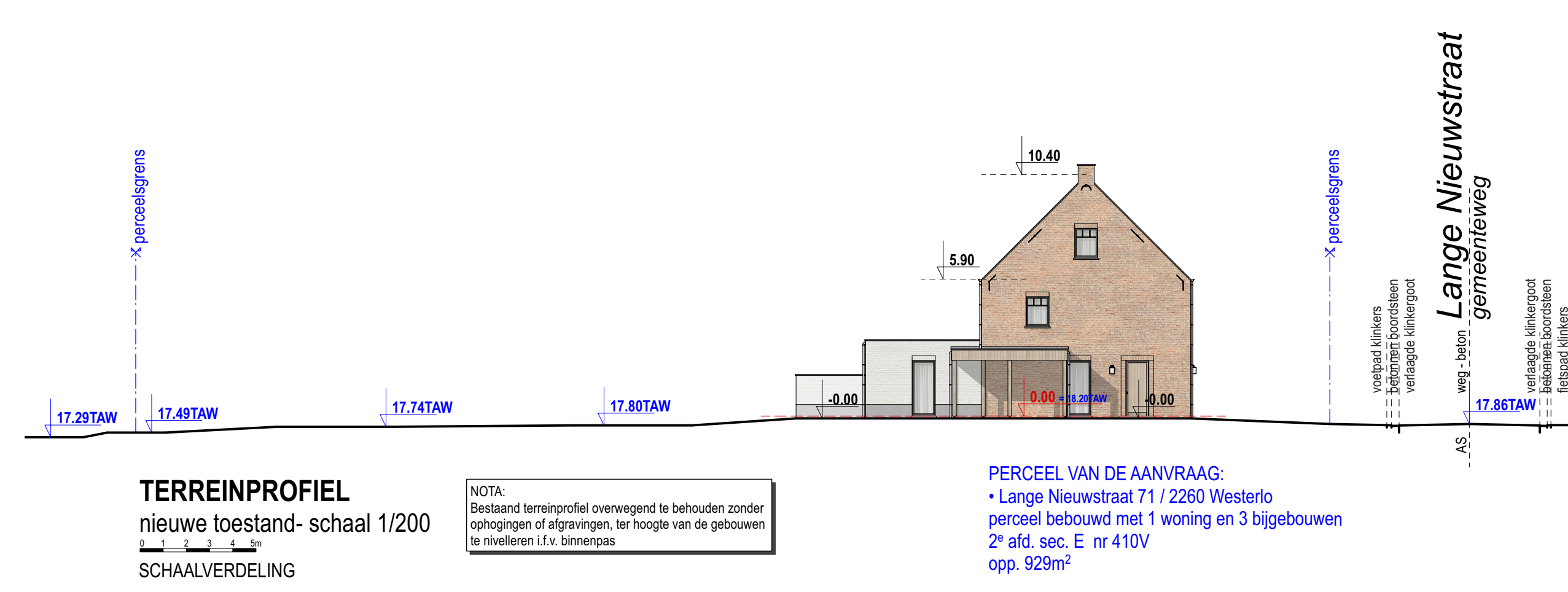
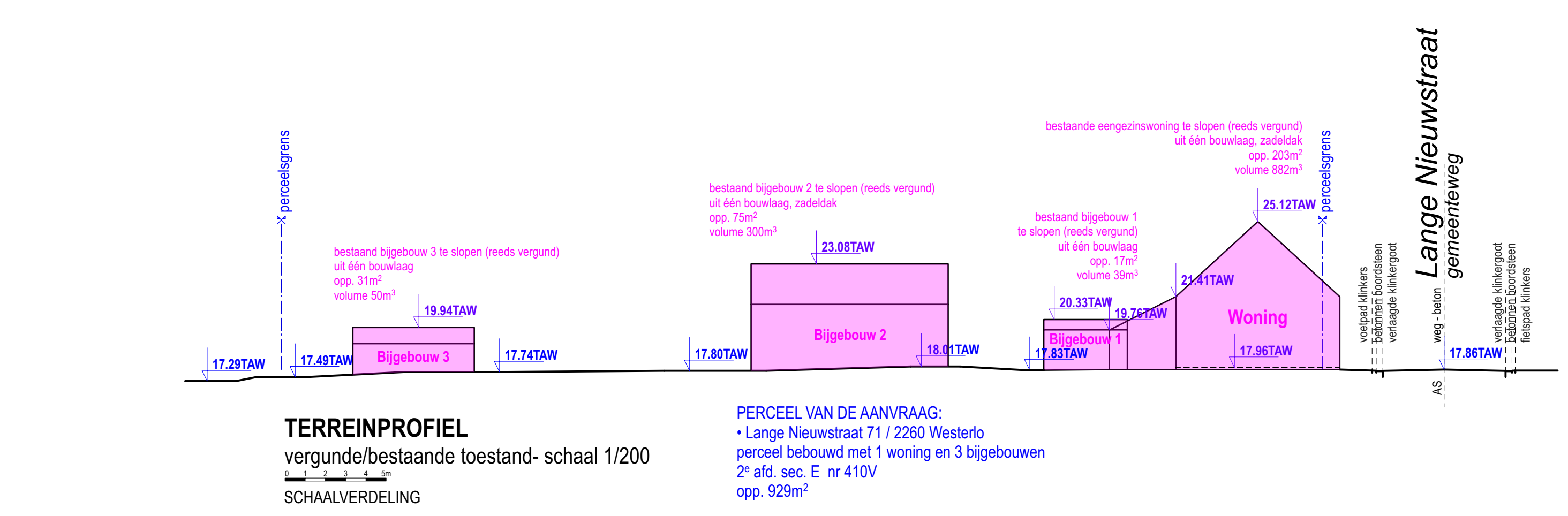

NOTA:  
 Bestand terreinprofiel overgevoerd te behouden zonder aanpassingen of afwijkingen, tenzij van de gemeente.

**Algemene bouwvoorschriften**

1. Het ontwerp is te maken op basis van de bestaande situatie en de eisen van de bestemming van de plaats van bestemming van het bouwplan. Het ontwerp is te maken op basis van de bestaande situatie en de eisen van de bestemming van de plaats van bestemming van het bouwplan. Het ontwerp is te maken op basis van de bestaande situatie en de eisen van de bestemming van de plaats van bestemming van het bouwplan.

**Algemene bouwvoorschriften**

1. Het ontwerp is te maken op basis van de bestaande situatie en de eisen van de bestemming van de plaats van bestemming van het bouwplan. Het ontwerp is te maken op basis van de bestaande situatie en de eisen van de bestemming van de plaats van bestemming van het bouwplan. Het ontwerp is te maken op basis van de bestaande situatie en de eisen van de bestemming van de plaats van bestemming van het bouwplan.

