

ALLE FUNDERINGEN:
 - tot op vaste, onaangeroerde en vorstvrije grond
 - draagkracht min. 2,5kg/cm²
 - onderzijde min. 80cm onder toekomstig maaiveld
 - afmetingen overeenkomstig stabiliteitsstudie
 ALLE RIOLERINGSBUIZEN:
 - Ø 110mm tenzij anders vermeld
 - min. met een bedekking van 25cm
 - min. afwateringshelling 1,5cm/m

LEGENDE:
 - alle metselwerk in aanraking met de grond
 cementeren en leren
 - funderingen tot op vaste grond
 min. 80 cm onder nieuw maaiveld
 - alle wefsets volgens legplan
 - boven en onder alle gevelopeningen
 2 x MURFOR
 - alle metalen liggers te plaatsen op een
 betonnen slof
 - alle metalen liggers, betonnen balken, versterkingen
 volgens studie erkend ingenieur
 - grootte schouw te bepalen door
 de installateur van de centrale verwarming

ELKE AANNEMER DIET DE MATEN
 TE CONTROLEREN VOOR DE WERKEN AAN TE VATTEN

ELKE AANNEMER DIET TE WERKEN VOLGENS HET
 K.B. van 25 Januari 2001 BETREFFENDE TIJDELIJKE EN
 MOBIELE BOUWPLAATSEN.

VERLUCHTING VOORZIEN VOLGENS DE GELDENDE
 EPB-EISEN

GLASNORM NBN S 23-002 VAN TOEPASSING

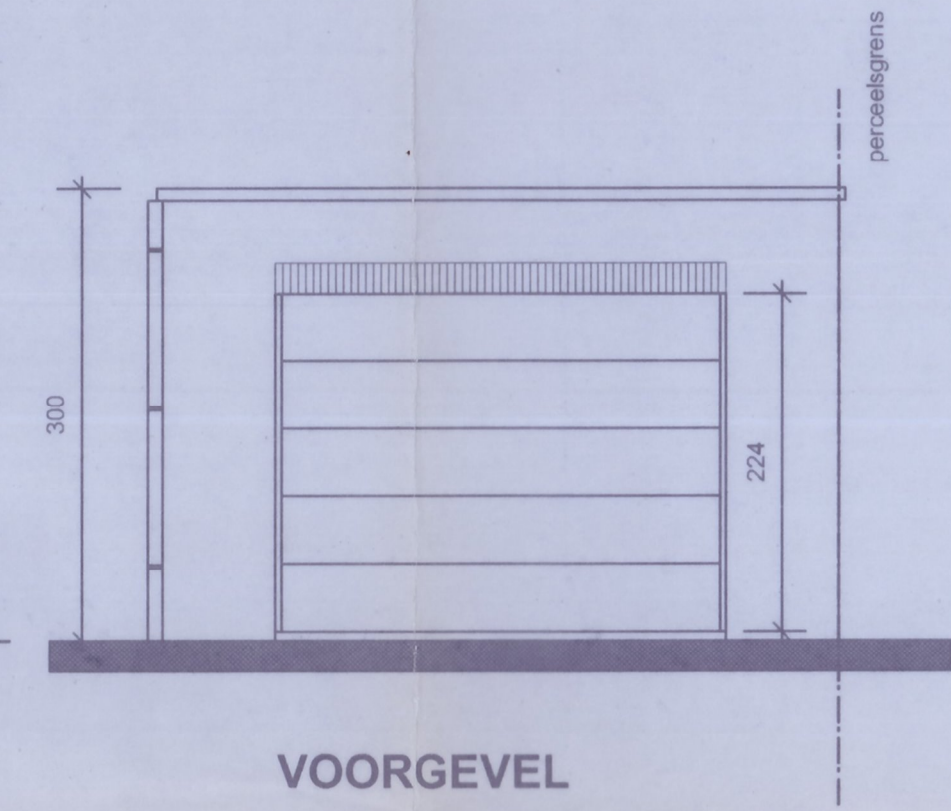
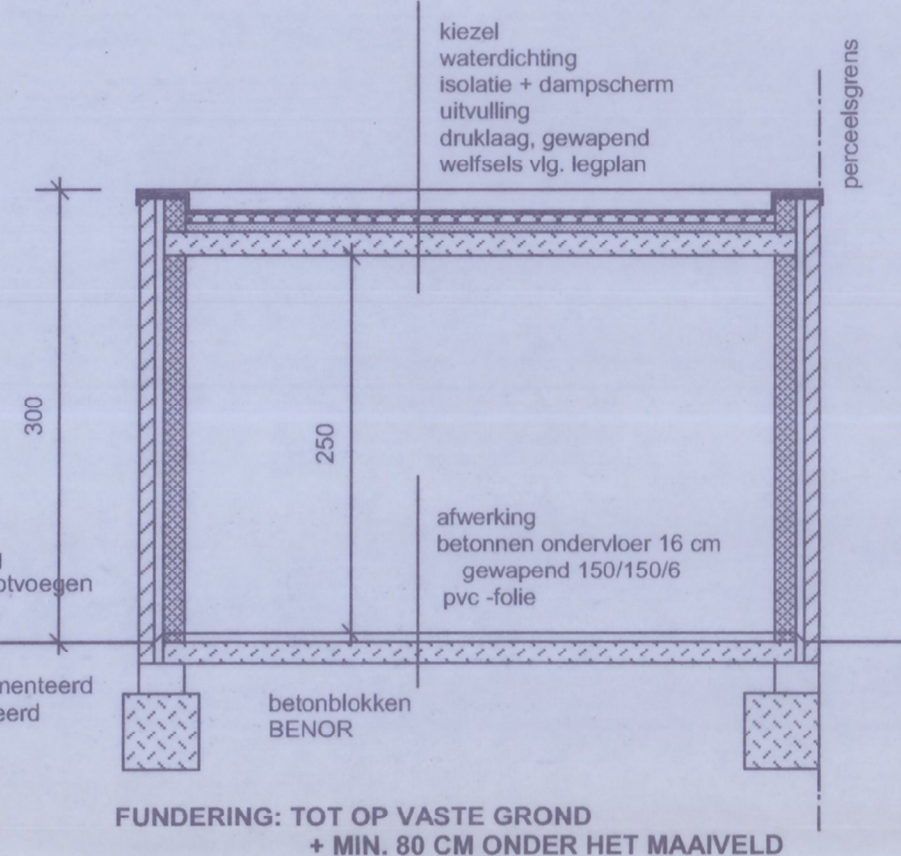

MATERIALEN: idem woning
 gevelsteen: handvorm - donkergrijs
 ramen: aluminium - grijs
 R.W.-afvoer: zink
 dorpels: graniet

VOOR AKKOORD INPLANTING
 AANPALENDE EIGENAARS
 naam en handtekening + adres
*Onder voorbehoud
 van Curator Dirk
 van Coppenhelle
 KELDERS GERARD
 HAAGDOORNSTR 20
 3930 HAMONT-ACHEL*

*Versteker Alex
 De Kempkens 314
 3930 HAMONT.*

*Bernarts Elly
 De Schijf nr 54
 3930 Hamont-Achel*

PEILEN:
 weg 0.00
 woning +0.25
 oud maaiveld 0.00
 maaiveld woning +0.15
 maaiveld garage +0.15
 garage +0.20
 maaiveld links +0.15
 maaiveld rechts +0.15

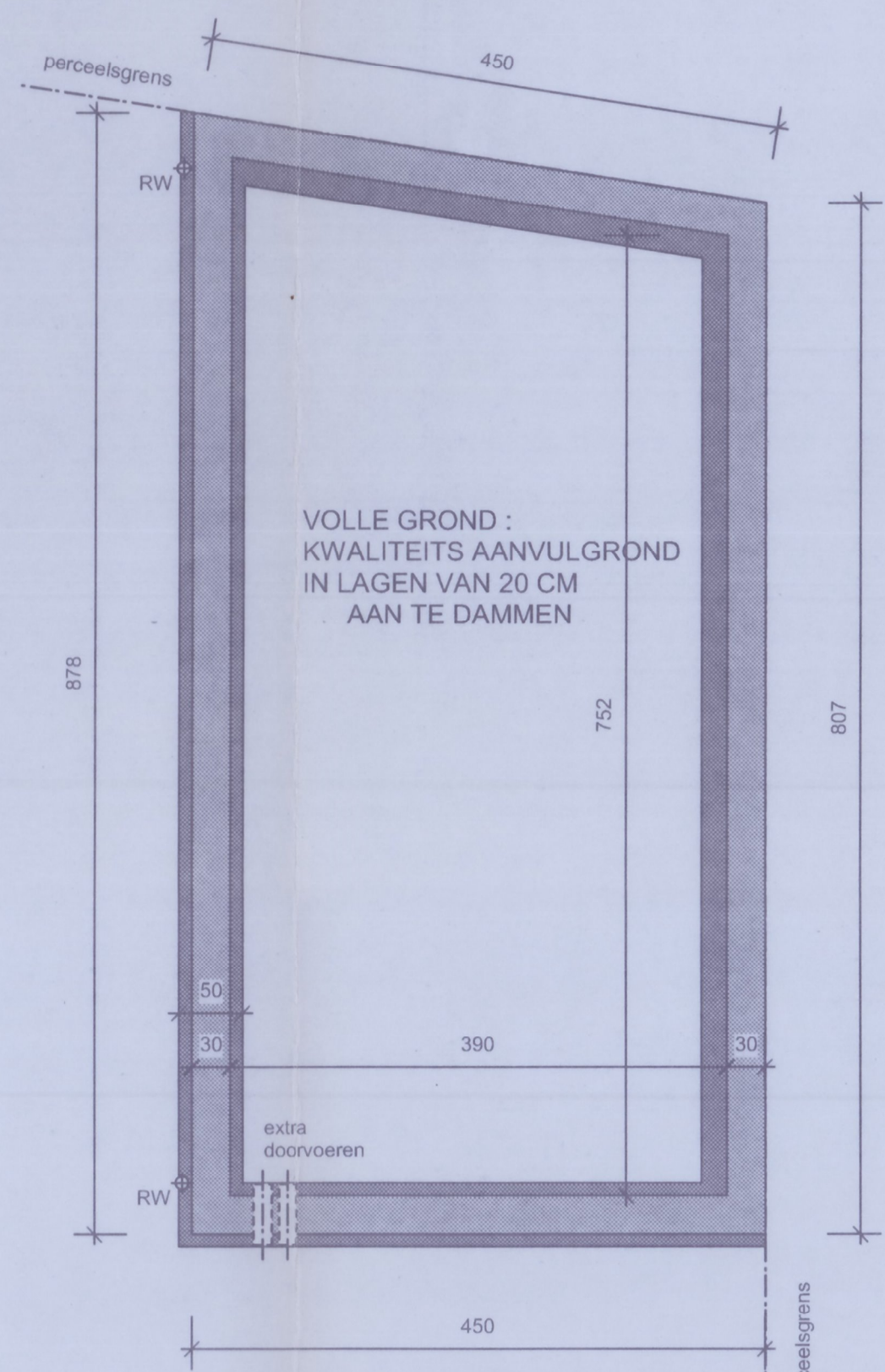
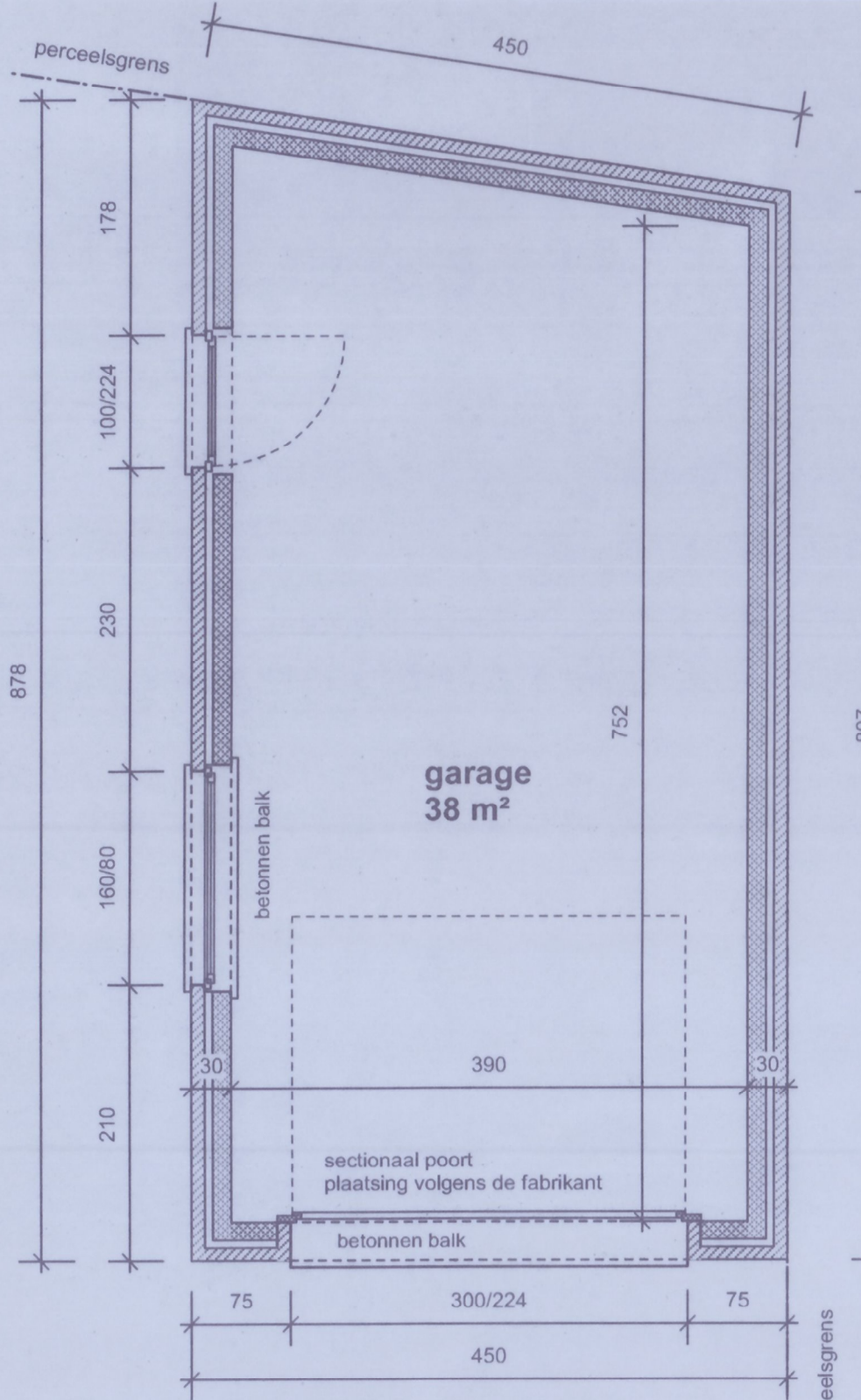

FUNDERING - RIOLERING

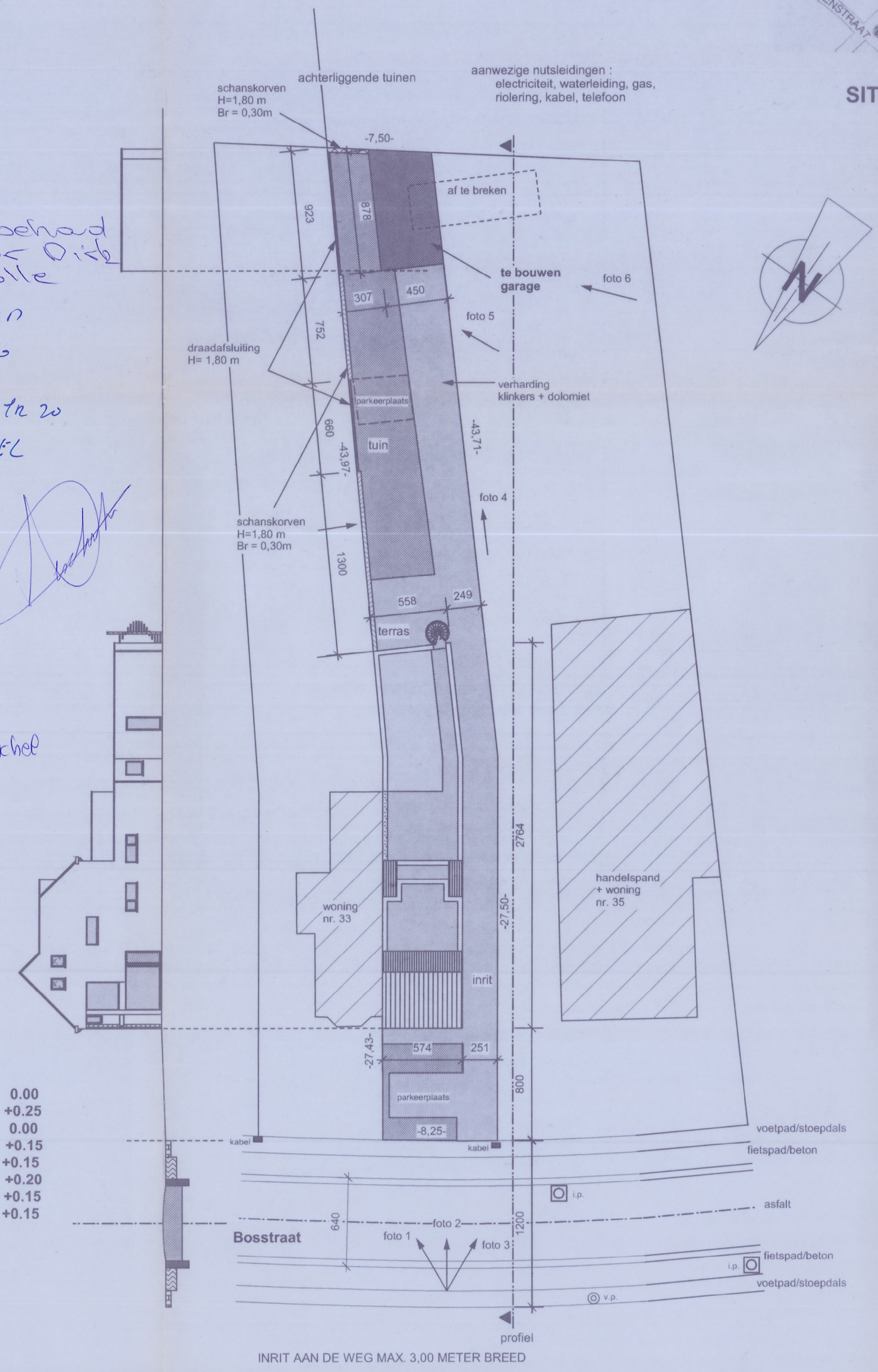

INPLANTING 1/250

INPLANTING 1/250

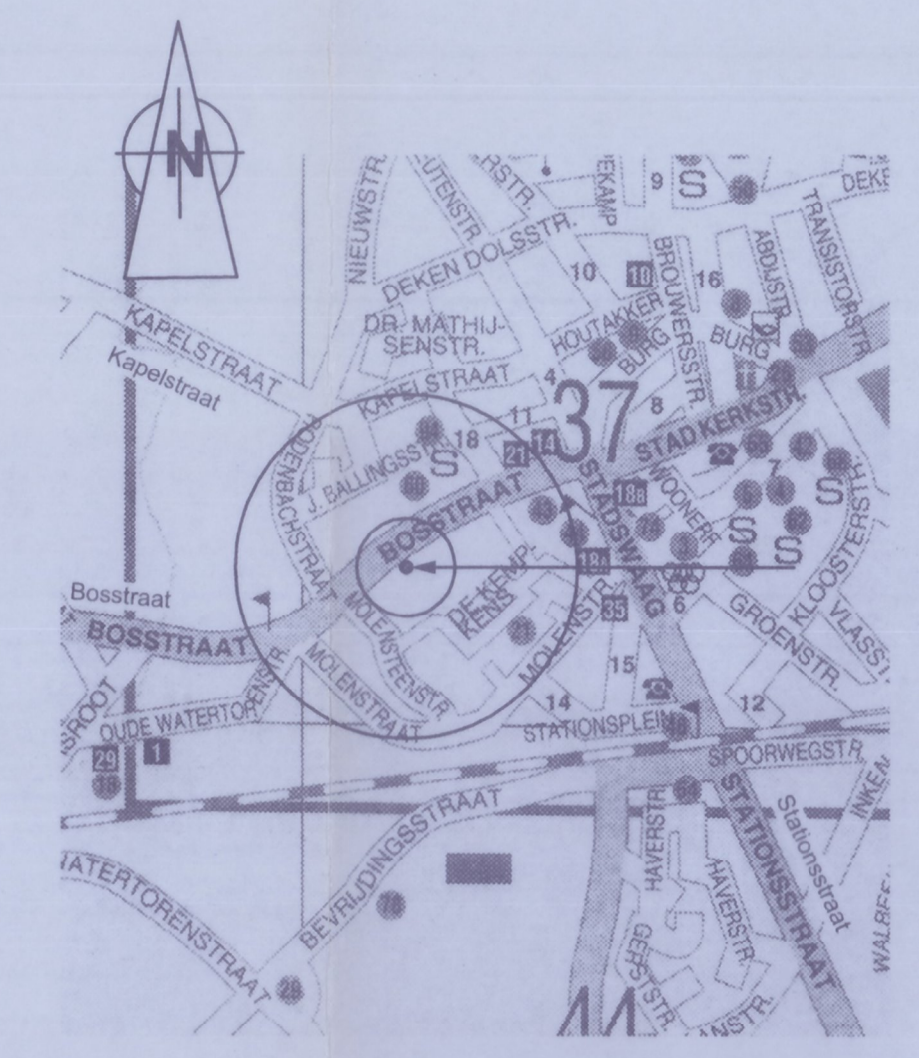

SITUERING 1/1700

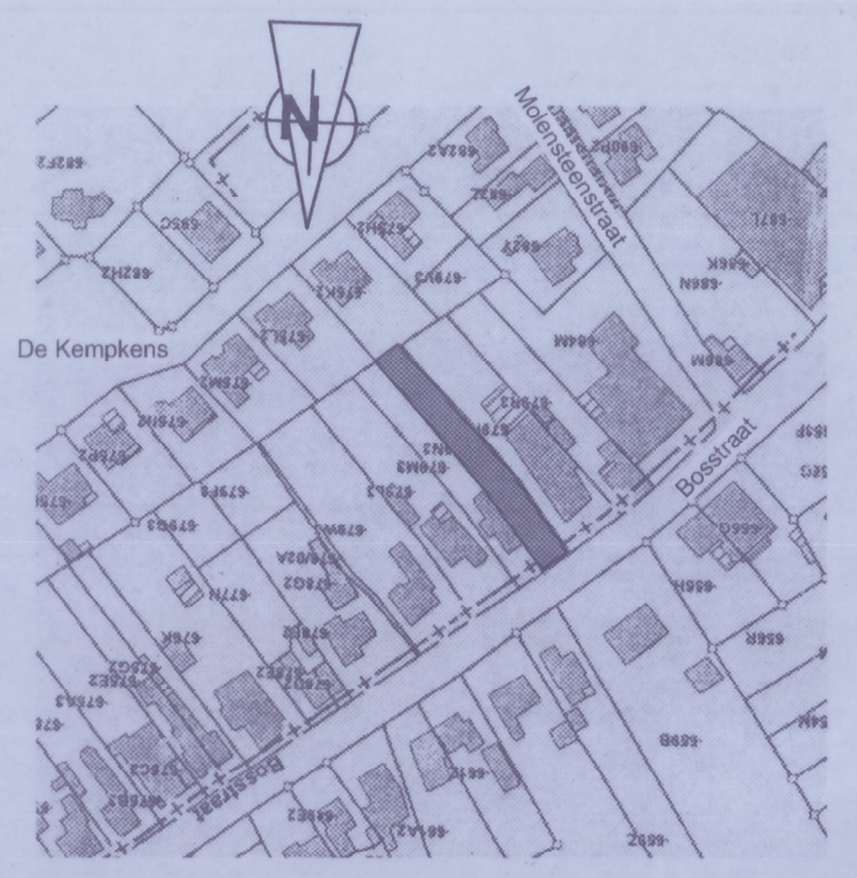

OMGEVING 1/1700

DE ARCHITECT NEEMT GEEN ENKELE VERANTWOORDELIJKHEID
 INDIEN HET DOOR DE GEMEENTE GOEDGEKEURD PLAN
 NIET GEVOLGD WORDT.

aanvraag tot:		
HET BOUWEN VAN EEN GARAGE + PLAATSEN VAN EEN DRAADAFSLUITING + SCHANSKORVEN		
OPDRACHTGEVER:		
Dhr. SANDER SEVENS RUITERSTRAAT 49 3930 HAMONT - ACHEL		
provincie: LIMBURG	advies:	
stad: HAMONT - ACHEL	STAD HAMONT-ACHEL gevraagd bij ons besluit 20 MEI 2010 referentie 2010/00031	
ligging: BOSSTRAAT	kadastraal: 1° Afd. Sie C nr. 679 N3 BPA "Hamont - Centrum"	
ARCHITECT:	PAUL COX NIEUWSTRAAT 17 3910 NEERPELT tel. 011-64.81.20	
garage gevels doorsnede plannen inplanting terreinprofiel omgeving situering	getekend: februari 2010	aannemer
SCHAAL: 1/50	DOSSIER: 0523-SS2	bouwaanvraag
	BLAD: 1/1	