

PLAN NIEUWE TOESTAND

ALKEN, 2de Afdeling, Sectie G
nr. 8V en 8T

Geowijzer
Landmeters | Experts

Sint-Jorislaan 139 - 3540 Herk-de-Stad
tel: 0479/535290
info@geowijzer.be - www.geowijzer.be

schaal: 1/400

Opgesteld op 10 december 2018

referentienr. afbakeningsplan:
73302-10582

Bart Severi
Landmeter-expert LAN171746
beëdigd - Rechtbank van Eerste Aanleg
van Limburg - afdeling Hasselt

kenm Geowijzer: tekening nr.
2018/M120 1

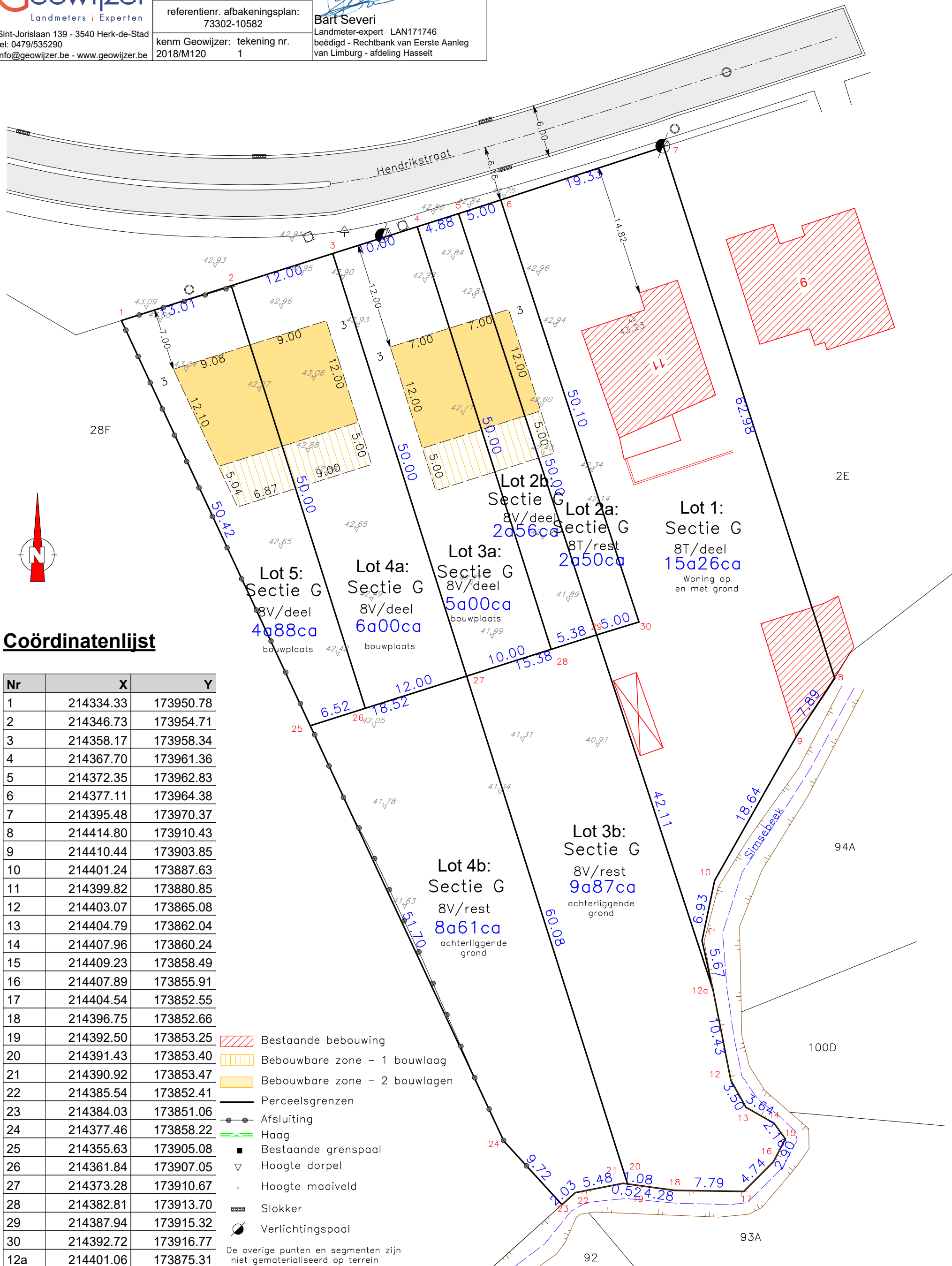

Coördinatenlijst

Nr	X	Y
1	214334.33	173950.78
2	214346.73	173954.71
3	214358.17	173958.34
4	214367.70	173961.36
5	214372.35	173962.83
6	214377.11	173964.38
7	214395.48	173970.37
8	214414.80	173910.43
9	214410.44	173903.85
10	214401.24	173887.63
11	214399.82	173880.85
12	214403.07	173865.08
13	214404.79	173862.04
14	214407.96	173860.24
15	214409.23	173858.49
16	214407.89	173855.91
17	214404.54	173852.55
18	214396.75	173852.66
19	214392.50	173853.25
20	214391.43	173853.40
21	214390.92	173853.47
22	214385.54	173852.41
23	214384.03	173851.06
24	214377.46	173858.22
25	214355.63	173905.08
26	214361.84	173907.05
27	214373.28	173910.67
28	214382.81	173913.70
29	214387.94	173915.32
30	214392.72	173916.77
12a	214401.06	173875.31

- Bestaande bebouwing
- Bebouwbare zone - 1 bouwlaag
- Bebouwbare zone - 2 bouwlagen
- Perceelsgrenzen
- Afsluiting
- Haag
- Bestaande grenspaal
- Hoogte dorpel
- Hoogte maaiveld
- Slokker
- Verlichtingspaal

De overige punten en segmenten zijn niet gematerialiseerd op terrein

Segmenten 1 tem 25 - 1, 12a-29 en 5-29 zijn gebaseerd op opmetingsplan R. Ernots dd 20/07/2018
De overige segmenten leiden tot de creatie van nieuwe grenslijnen