

# Asbestinventarisatetest

Schriekstraat 154, 2223 Heist-op-den-Berg

Attestnummer : 20231012-000319.000

Uitgegeven op : 12.10.2023

Geldig tot : 12.10.2028

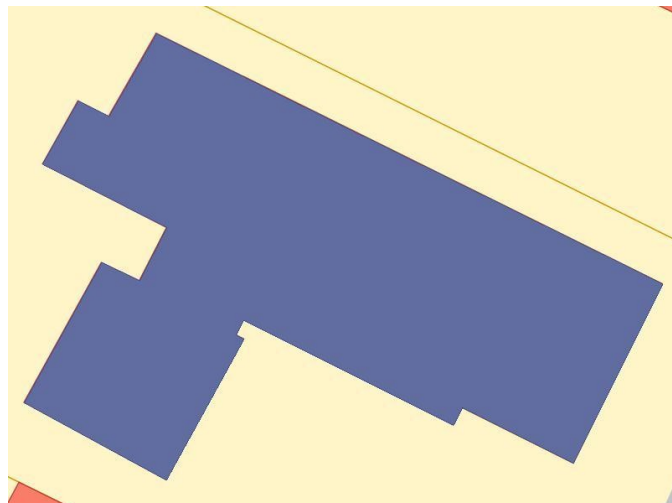

Eindconclusie volgens de wetgeving:

**Niet-asbestveilig**

Tijdens de inspectie vastgesteld:

**8**

Asbestmaterialen

**0**

Beperkingen

**0**

Uitsluitingen

Hoe zorgt u voor een asbestveilige eigendom?

- |   |                  |                            |
|---|------------------|----------------------------|
| 1 | Asbestmateriaal  | Dringend verwijderen       |
| 0 | Asbestmaterialen | Dringend maatregelen nemen |
| 5 | Asbestmaterialen | Verwijderen                |
| 0 | Asbestmaterialen | Maatregelen nemen          |
| 2 | Asbestmaterialen | Zorgvuldig beheren         |

In de [leeswijzer](#) op de volgende pagina en in het hoofdstuk [toelichting](#) vindt u meer informatie en verdere uitleg over de gebruikte begrippen

## Over dit attest

Dit asbestattest is het verslag van een uitgevoerde asbestinventarisatie op uw locatie. De kader op het voorblad vermeldt de samenvattende conclusie. De inhoudsopgave na deze leeswijzer lijst de verdere informatie op in het asbestattest: het overzicht van de inspecteerde zones met de plannen en de detailinformatie per aangetroffen asbestmateriaal.

## Asbestveilig of niet-asbestveilig... wat betekent dit?

### Asbestveilig

Een locatie is asbestveilig indien geen asbestmaterialen werden aangetroffen of enkel asbestmaterialen met een laag risico voor de gezondheid of het leefmilieu. Asbestveilig betekent dus niet hetzelfde als asbestvrij. Indien het asbestattest geen asbestmaterialen vermeldt, kunnen er toch nog niet geïnspecteerde asbestmaterialen verborgen aanwezig zijn, bijvoorbeeld ingesloten in wanden, vloeren of onder de grond. Indien asbestmaterialen aangetroffen werden, vermeldt het voorblad van dit asbestattest welke acties u kan ondernemen om de asbestveilige toestand te behouden.

### Niet-asbestveilig

Een locatie is niet-asbestveilig indien asbestmaterialen werden aangetroffen met een verhoogd risico voor de gezondheid of het leefmilieu. Het voorblad van dit asbestattest vermeldt welke acties u kan ondernemen om een asbestveilige toestand te verkrijgen.

## Acties

De mogelijke acties om een asbestveilige toestand te verkrijgen of behouden, zijn:

#### Dringend verwijderen

Deze asbestmaterialen moet u zo snel mogelijk (laten) verwijderen om een asbestveilige toestand te verkrijgen. Ze kunnen een onmiddellijk gevaar vormen voor de gezondheid of het leefmilieu.

#### Dringend maatregelen nemen

Deze asbestmaterialen kunnen een onmiddellijk gevaar vormen voor de gezondheid of het leefmilieu. Omdat ze momenteel niet eenvoudig bereikbaar zijn, moet u ze niet verwijderen maar wel zo snel mogelijk andere maatregelen nemen om het risico te verlagen.

#### Verwijderen

Deze asbestmaterialen moet u (laten) verwijderen om een asbestveilige toestand te verkrijgen. Ze kunnen een gevaar vormen voor de gezondheid of het leefmilieu.

#### Maatregelen nemen

Deze asbestmaterialen vormen een gevaar voor de gezondheid of het leefmilieu. Omdat ze momenteel niet eenvoudig bereikbaar zijn, moet u ze niet verwijderen maar wel andere maatregelen nemen om het risico te verlagen.

## Zorgvuldig beheren

Deze asbestmaterialen moeten niet weggenomen worden om een asbestveilige toestand te verkrijgen. Ze vormen momenteel geen gevaar voor de gezondheid maar u moet ze wel zorgvuldig beheren om het risico laag te houden.

## Beperkingen en uitsluitingen

Een **beperring** betekent dat de asbestdeskundige tijdens de inspectie een voorwerp of onderdeel in en rondom de constructie onvoldoende kon inspecteren. In die situatie rapporteert de asbestdeskundige dit als een beperking van het onderzoek.

Een **uitsluiting** betekent dat de asbestdeskundige tijdens de inspectie een aanwezige constructie kon uitsluiten van verder onderzoek omdat het bouwjaar 2001 of recenter was. Bij die bouwjaren kan normaal gezien geen asbest aanwezig zijn omdat het gebruik ervan in België finaal in 2001 werd verboden.

# Inhoudsopgave

<b>Leeswijzer</b> .....	<b>2</b>
<b>Geïnspecteerde zones</b> .....	<b>6</b>
Zone 1: Hoofdgebouw.....	7
Plan 1.1: IMG_0136.....	8
Plan 1.2: IMG_0190.....	9
Plan 1.3: IMG_0151.....	10
Plan 1.4: IMG_0153.....	11
Plan 1.5: IMG_0150.....	12
Plan 1.6: IMG_0147.....	13
Plan 1.7: IMG_0154.....	14
Plan 1.8: IMG_0157.....	15
Plan 1.9: IMG_0163.....	16
Plan 1.10: IMG_0161.....	17
Plan 1.11: IMG_0171.....	18
Plan 1.12: IMG_0227.....	19
Plan 1.13: IMG_0235 (1).....	20
Plan 1.14: IMG_0228.....	21
Plan 1.15: IMG_0151.....	22
Plan 1.16: IMG_0224.....	23
Plan 1.17: IMG_0221.....	24
Plan 1.18: IMG_0219.....	25
Plan 1.19: IMG_0215.....	26
Plan 1.20: IMG_0214.....	27
Zone 2: Kopie van Hoofdgebouw.....	28
Plan 2.1: IMG_0211.....	29
Plan 2.2: IMG_0206.....	30
Plan 2.3: IMG_0208.....	31
Plan 2.4: IMG_0204.....	32
Plan 2.5: IMG_0203.....	33
Plan 2.6: IMG_0197.....	34
Plan 2.7: IMG_0196.....	35
Plan 2.8: IMG_0193.....	36
Plan 2.9: IMG_0191.....	37
Plan 2.10: IMG_0189.....	38
Plan 2.11: IMG_0181.....	39
Plan 2.12: IMG_0166.....	40

<b>Asbestmaterialen.....</b>	<b>41</b>
Fiche 1: Golfplaten & cementplaten in tuin.....	42
Fiche 2: Puntstaal Cementplaat losliggend bijgebouw MM14.....	44
Fiche 3: Puntstaal plaat MM13.....	48
Fiche 4: schouwpijp dak hoofdgebouw.....	51
Fiche 5: asbesthoudende golfplaten.....	54
Fiche 6: Mengstaal vinyl leefruimte MM2.....	57
Fiche 7: Masal venstertablet aanwezig.....	61
Fiche 8: Puntstaal cementplaat grijs MM12.....	64
<b>Adviezen.....</b>	<b>67</b>
Fiche 9: Deur bijgebouw.....	68
Fiche 10: kachel asbestveilig.....	69
<b>Geen asbest.....</b>	<b>70</b>
Fiche 11: Mengstaal vinyl slaapkamer 2 MM5.....	71
Fiche 12: Puntstaal raamkit MM8.....	73
Fiche 13: Puntstaal tegel slaapkamer 1 MM9.....	75
Fiche 14: Mengstaal vinyl keuken MM1.....	77
Fiche 15: Puntstaal VINYLZEIL KEUKEN MM10.....	79
Fiche 16: Mengstaal pleister plafond MM7.....	81
Fiche 17: Mengstaal vinyl badkamer MM3.....	83
Fiche 18: Mengstaal vinyl slaapkamer 1 MM4.....	85
Fiche 19: Puntstaal plaat rood bijgebouw MM11.....	87
Fiche 20: Mengstaal pleister muur MM6.....	89
Fiche 21: Mengstaal roofingafval tuin.....	91
<b>Toelichting.....</b>	<b>93</b>

## Geïnspecteerde zones

## Zone 1: Hoofdgebouw

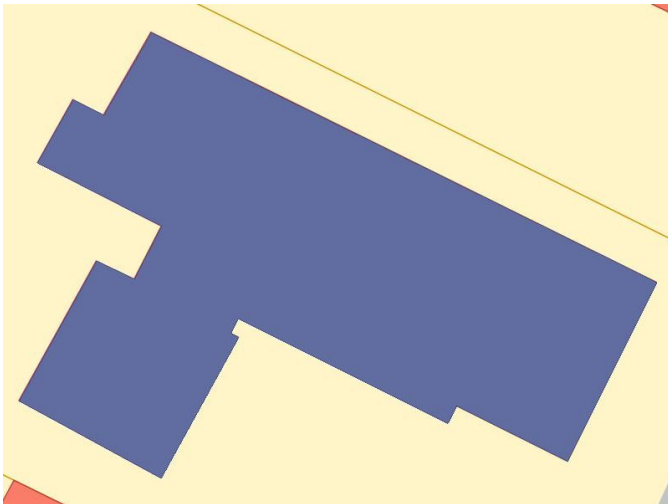

Tijdens de inspectie vastgesteld:

- 6 Asbestmaterialen**
- 0 Beperkingen
- 0 Uitsluitingen
- 0 Roerende goederen
- 0 Puin, steenslag, (water)bodem
- 1 Adviezen**
- 4 Geen asbest**

## Plan 1.1: IMG\_0136

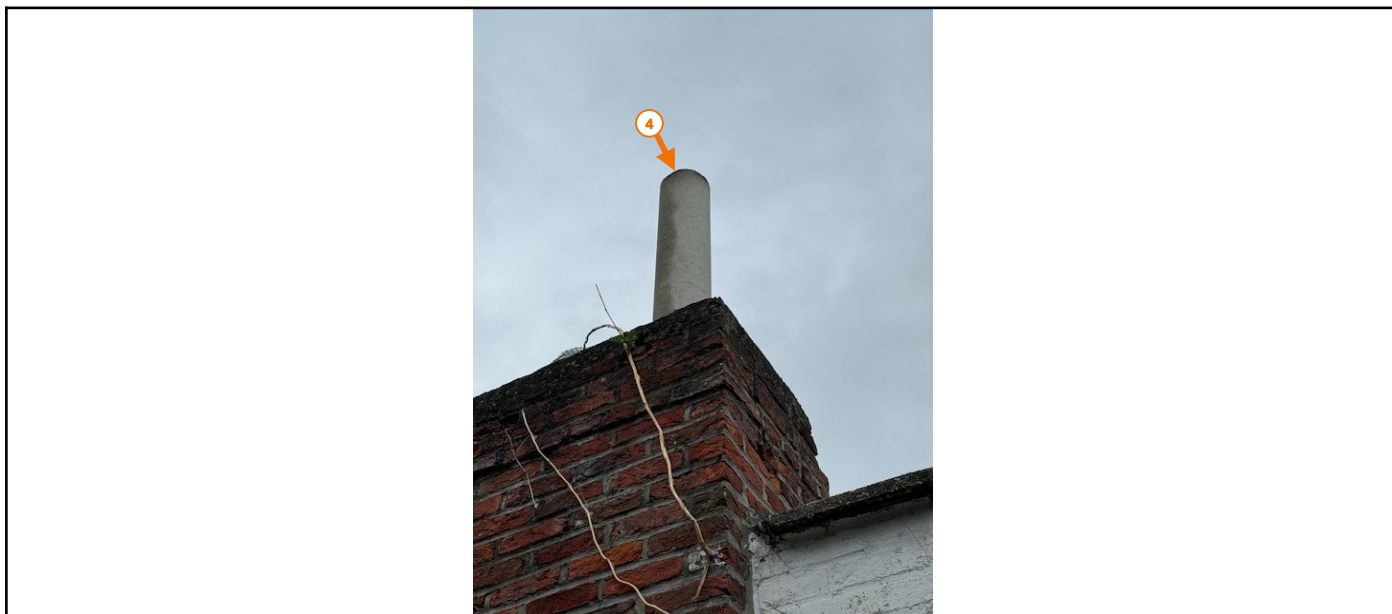

### Legende van plan 1.1: IMG\_0136

Beschrijving	Type	Actie
4. schouwpijp dak hoofdgebouw	Asbestmateriaal	<a href="#">Verwijderen</a>



## Plan 1.2: IMG\_0190

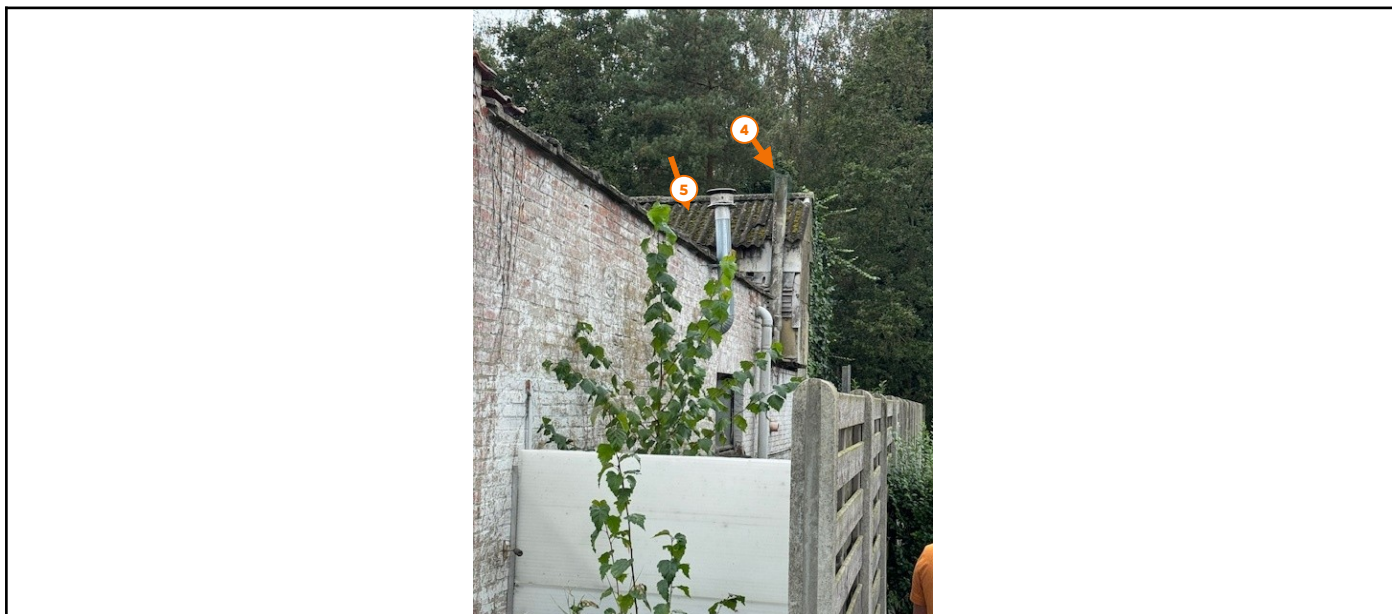

### Legende van plan 1.2: IMG\_0190

Beschrijving	Type	Actie
4. schouwpijp dak hoofdgebouw	Asbestmateriaal	Verwijderen
5. asbesthoudende golfplaten	Asbestmateriaal	Verwijderen

## Plan 1.3: IMG\_0151



### Legende van plan 1.3: IMG\_0151

Beschrijving	Type	Actie
5. asbesthoudende golfplaten	Asbestmateriaal	<a href="#">Verwijderen</a>

## Plan 1.4: IMG\_0153



## Plan 1.5: IMG\_0150

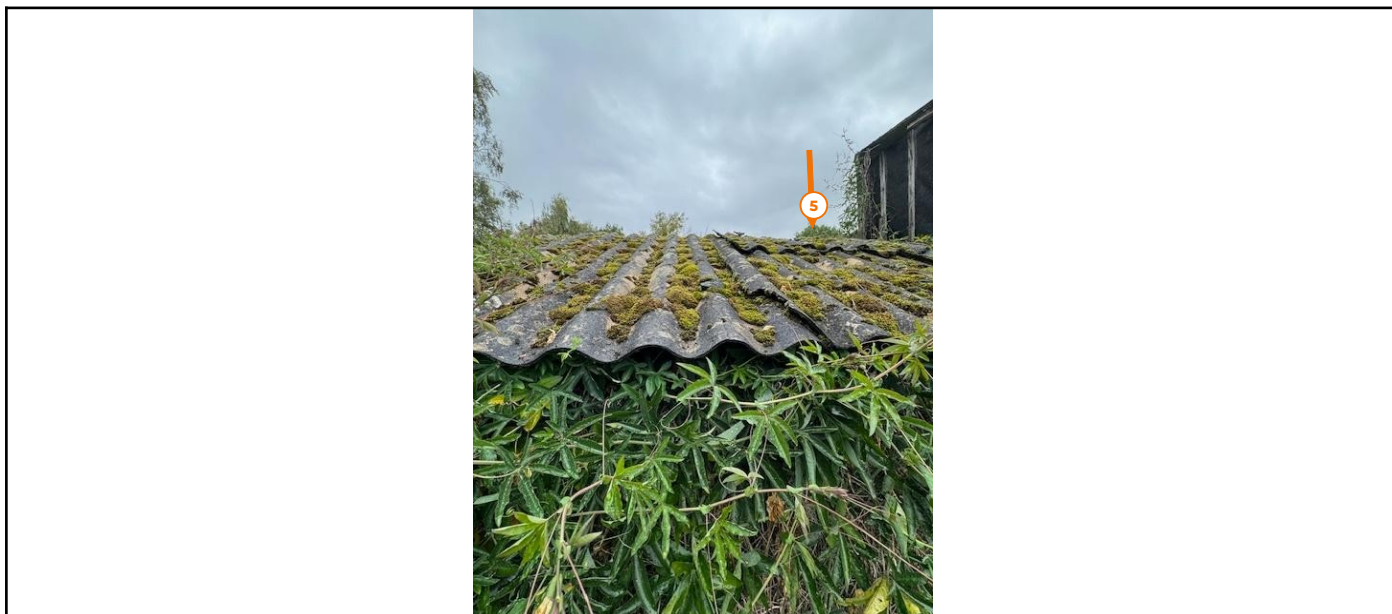

### Legende van plan 1.5: IMG\_0150

Beschrijving	Type	Actie
5. asbesthoudende golfplaten	Asbestmateriaal	<a href="#">Verwijderen</a>

## Plan 1.6: IMG\_0147

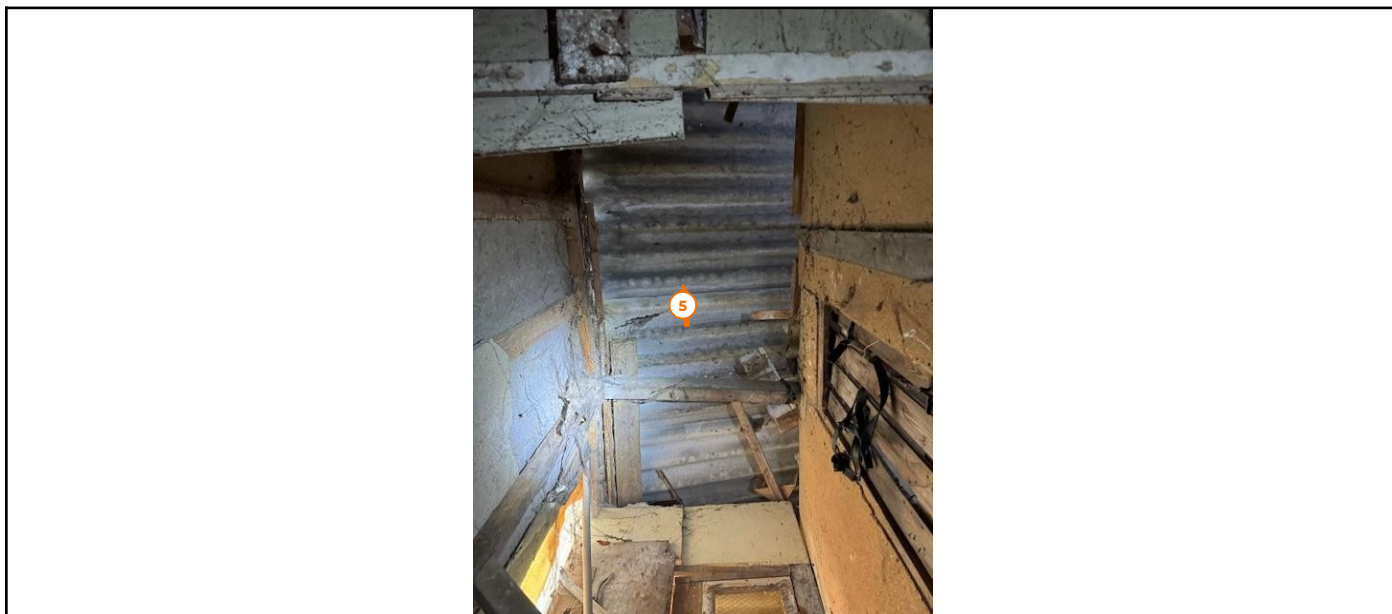

### Legende van plan 1.6: IMG\_0147

Beschrijving	Type	Actie
5. asbesthoudende golfplaten	Asbestmateriaal	<a href="#">Verwijderen</a>

## Plan 1.7: IMG\_0154

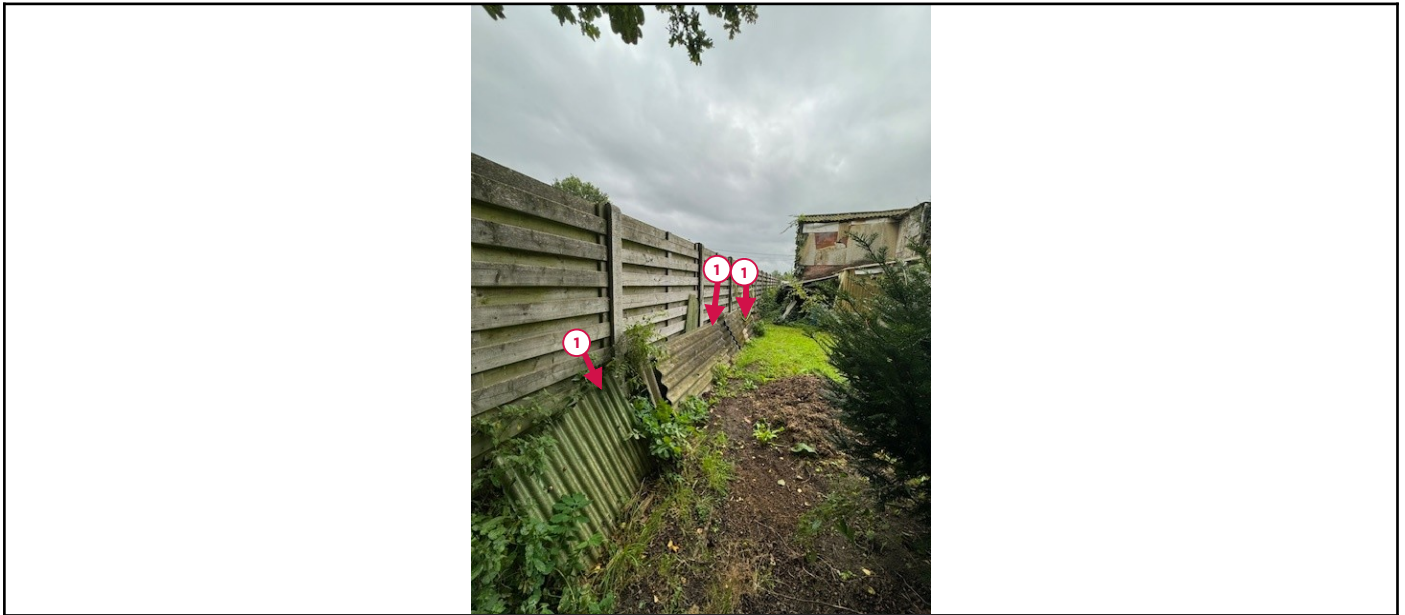

### Legende van plan 1.7: IMG\_0154

Beschrijving	Type	Actie
1. Golfplaten & cementplaten in tuin	Asbestmateriaal	Dringend verwijderen

## Plan 1.8: IMG\_0157



### Legende van plan 1.8: IMG\_0157

Beschrijving	Type	Actie
1. Golfplaten & cementplaten in tuin	Asbestmateriaal	Dringend verwijderen



## Plan 1.9: IMG\_0163



### Legende van plan 1.9: IMG\_0163

Beschrijving	Type	Actie
1. Golfplaten & cementplaten in tuin	Asbestmateriaal	Dringend verwijderen



## Plan 1.10: IMG\_0161



### Legende van plan 1.10: IMG\_0161

Beschrijving	Type	Actie
1. Golfplaten & cementplaten in tuin	Asbestmateriaal	Dringend verwijderen

## Plan 1.11: IMG\_0171



### Legende van plan 1.11: IMG\_0171

Beschrijving	Type	Actie
10. kachel asbestveilig	Advies	-

## Plan 1.12: IMG\_0227

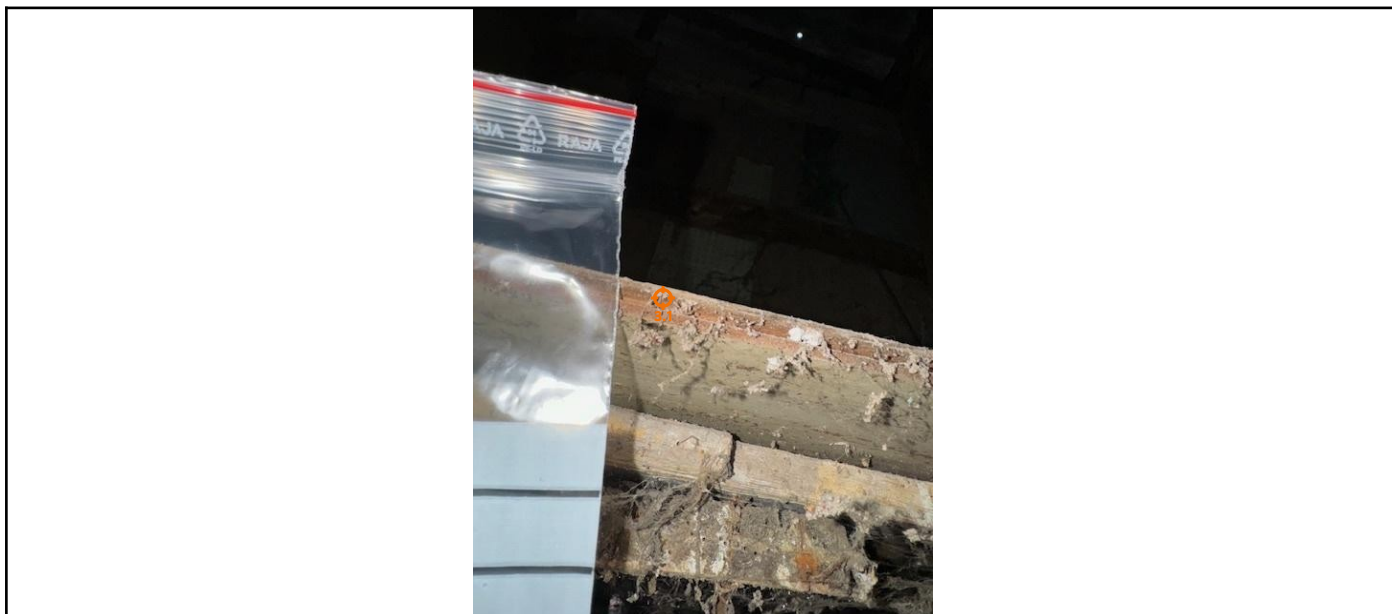

### Legende van plan 1.12: IMG\_0227

Beschrijving	Type	Actie
3. Puntstaal plaat MM13	Asbestmateriaal	<a href="#">Verwijderen</a>
3.1 Code: LB.3.091023.06063	Puntmonster	-

## Plan 1.13: IMG\_0235 (1)



### Legende van plan 1.13: IMG\_0235 (1)

Beschrijving	Type	Actie
21. Mengstaal roofingafval tuin	Geen asbest	-
21.1 Code: LB.3.091023.06063.	Mengmonster	-

## Plan 1.14: IMG\_0228



### Legende van plan 1.14: IMG\_0228

Beschrijving	Type	Actie
2. Puntstaal Cementplaat losliggend bijgebouw MM14	Asbestmateriaal	<a href="#">Verwijderen</a>
2.1 Code: LB.3.091023.06063..	Puntmonster	-

## Plan 1.15: IMG\_0151



### Legende van plan 1.15: IMG\_0151

Beschrijving	Type	Actie
2. Puntstaal Cementplaat losliggend bijgebouw MM14	Asbestmateriaal	<a href="#">Verwijderen</a>

## Plan 1.16: IMG\_0224



### Legende van plan 1.16: IMG\_0224

Beschrijving	Type	Actie
8. Puntstaal cementplaat grijs MM12	Asbestmateriaal	Zorgvuldig beheren
8.1 Code: LB.3.09102306063	Puntmonster	-



## Plan 1.17: IMG\_0221



### Legende van plan 1.17: IMG\_0221

Beschrijving	Type	Actie
16. Mengstaal pleister plafond MM7	Geen asbest	-
16.1 Code: LB.3.091023..06063	Mengmonster	-



## Plan 1.18: IMG\_0219



### Legende van plan 1.18: IMG\_0219

Beschrijving	Type	Actie
16. Mengstaal pleister plafond MM7	Geen asbest	-
16.1 Code: LB.3.091023..06063	Mengmonster	-

## Plan 1.19: IMG\_0215



### Legende van plan 1.19: IMG\_0215

Beschrijving	Type	Actie
12. Puntstaal raamkit MM8	Geen asbest	-
12.1 Code: LB.3.091023.06063...	Puntmonster	-

## Plan 1.20: IMG\_0214



### Legende van plan 1.20: IMG\_0214

Beschrijving	Type	Actie
15. Puntstaal VINYLZEIL KEUKEN MM10	Geen asbest	-
15.1 Code: LB.3.091023.06063....	Puntmonster	-

## Zone 2: Kopie van Hoofdgebouw

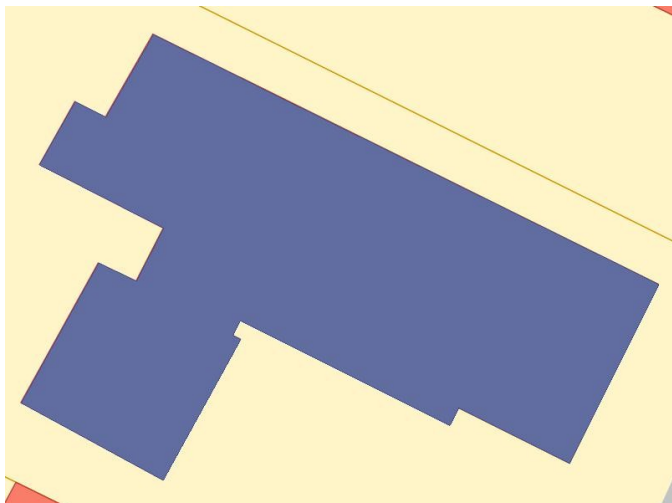

Tijdens de inspectie vastgesteld:

**2 Asbestmaterialen**

0 Beperkingen

0 Uitsluitingen

0 Roerende goederen

0 Puin, steenslag, (water)bodem

**1 Adviezen**

**7 Geen asbest**

## Plan 2.1: IMG\_0211



### Legende van plan 2.1: IMG\_0211

Beschrijving	Type	Actie
20. Mengstaal pleister muur MM6	Geen asbest	-
20.1 Code: LB.3.091023..06063..	Mengmonster	-

## Plan 2.2: IMG\_0206



### Legende van plan 2.2: IMG\_0206

Beschrijving	Type	Actie
20. Mengstaal pleister muur MM6	Geen asbest	-
20.1 Code: LB.3.091023..06063..	Mengmonster	-

## Plan 2.3: IMG\_0208

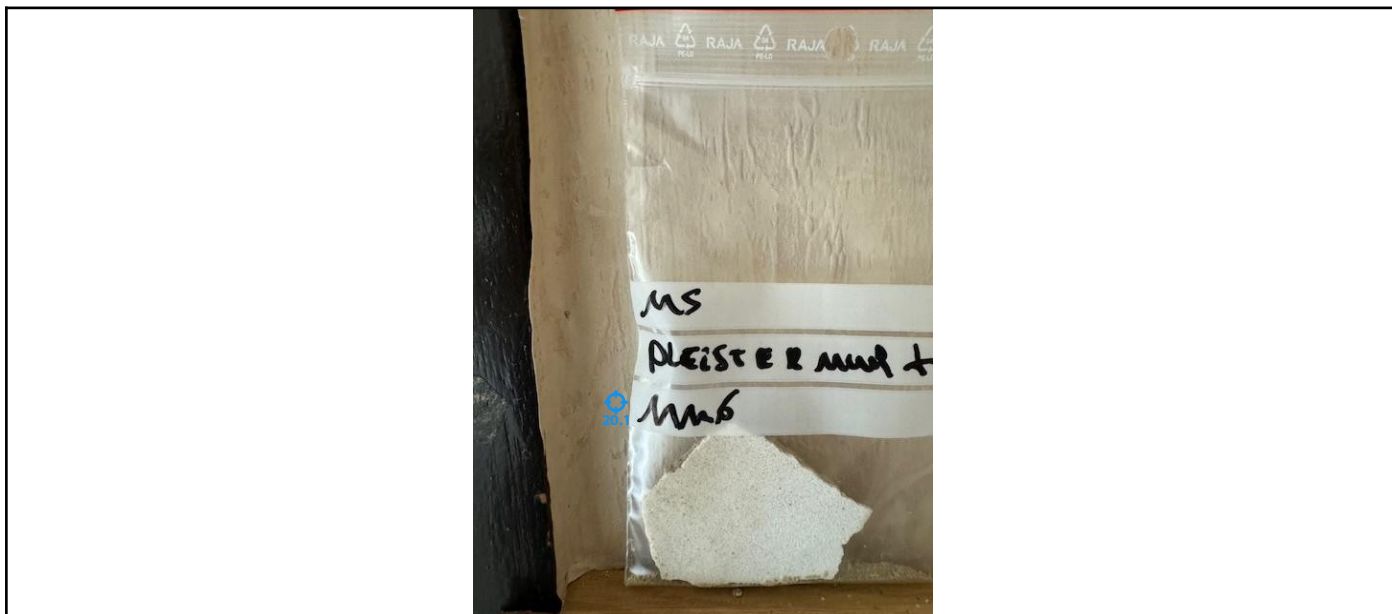

### Legende van plan 2.3: IMG\_0208

Beschrijving	Type	Actie
20. Mengstaal pleister muur MM6	Geen asbest	-
20.1 Code: LB.3.091023..06063..	Mengmonster	-

## Plan 2.4: IMG\_0204



### Legende van plan 2.4: IMG\_0204

Beschrijving	Type	Actie
11. Mengstaal vinyl slaapkamer 2 MM5	Geen asbest	-
11.1 Code: LB.3.09102306063..	Mengmonster	-



## Plan 2.5: IMG\_0203

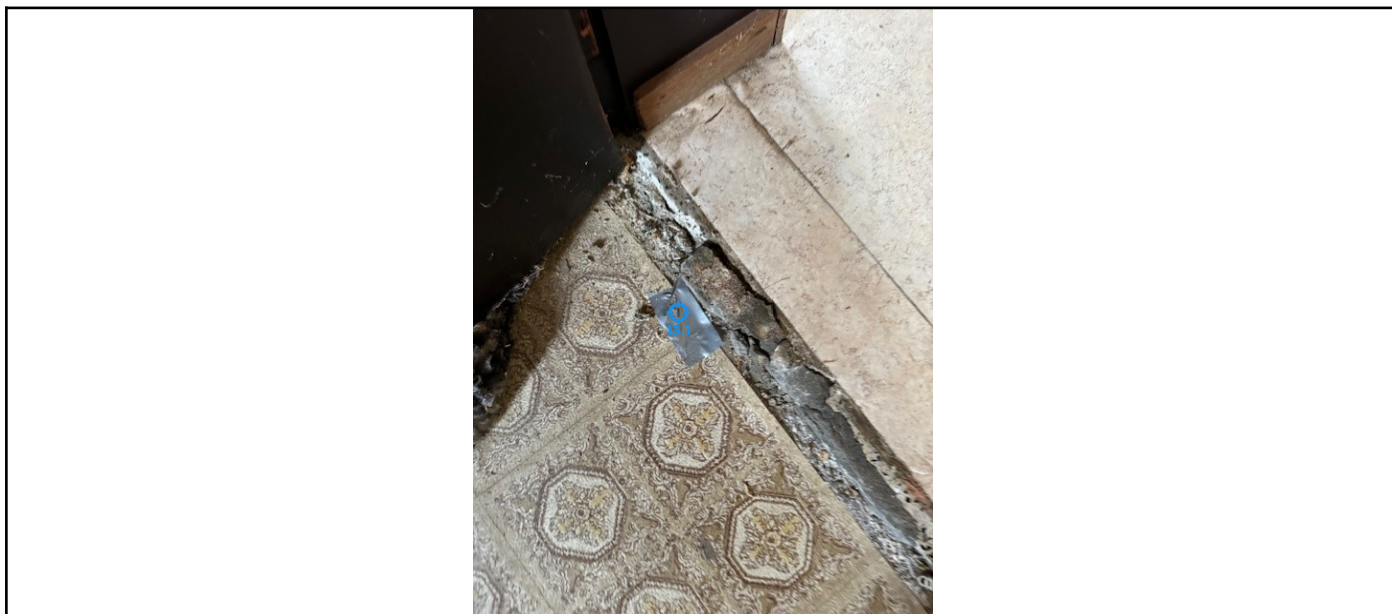

### Legende van plan 2.5: IMG\_0203

Beschrijving	Type	Actie
13. Puntstaal tegel slaapkamer 1 MM9	Geen asbest	-
13.1 Code: LB.3091023.06063..	Puntmonster	-

## Plan 2.6: IMG\_0197



### Legende van plan 2.6: IMG\_0197

Beschrijving	Type	Actie
18. Mengstaal vinyl slaapkamer 1 MM4	Geen asbest	-
18.1 Code: LB..3.091023.06063	Mengmonster	-

## Plan 2.7: IMG\_0196



### Legende van plan 2.7: IMG\_0196

Beschrijving	Type	Actie
17. Mengstaal vinyl badkamer MM3	Geen asbest	-
17.1 Code: LB.3.091023..060633	Puntmonster	-

## Plan 2.8: IMG\_0193



### Legende van plan 2.8: IMG\_0193

Beschrijving	Type	Actie
6. Mengstaal vinyl leefruimte MM2	Asbestmateriaal	<a href="#">Verwijderen</a>
6.1 Code: LB.3.091023.060633.	Mengmonster	-

## Plan 2.9: IMG\_0191



### Legende van plan 2.9: IMG\_0191

Beschrijving	Type	Actie
14. Mengstaal vinyl keuken MM1	Geen asbest	-
14.1 Code: .LB.3.091023.06063	Mengmonster	-

## Plan 2.10: IMG\_0189

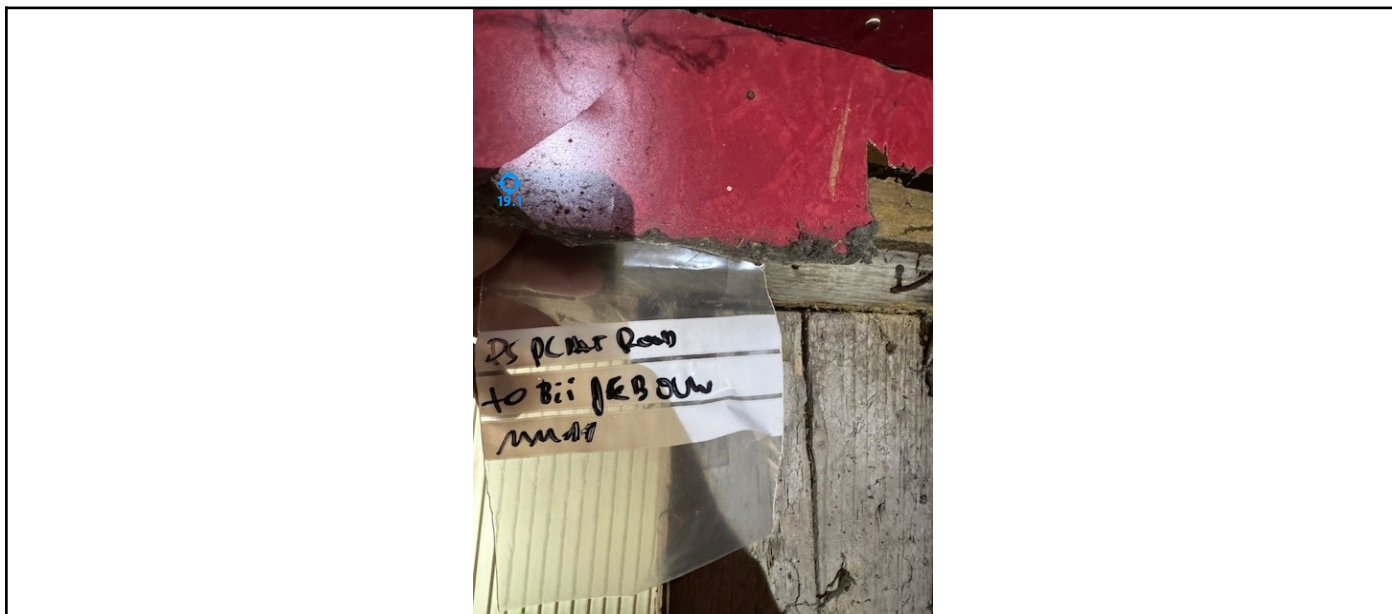

### Legende van plan 2.10: IMG\_0189

Beschrijving	Type	Actie
19. Puntstaal plaat rood bijgebouw MM11	Geen asbest	-
19.1 Code: .LB.3.091023.06063.	Puntmonster	-



## Plan 2.11: IMG\_0181

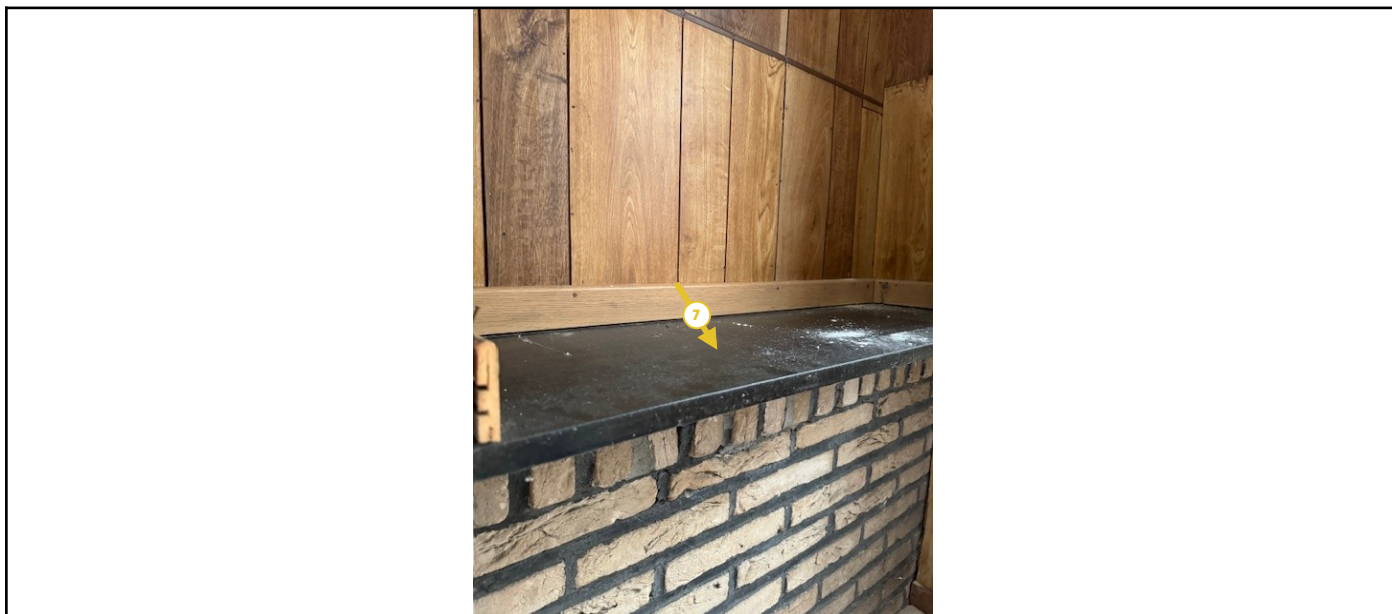

### Legende van plan 2.11: IMG\_0181

Beschrijving	Type	Actie
7. Masal venstertablet aanwezig	Asbestmateriaal	Zorgvuldig beheren

## Plan 2.12: IMG\_0166

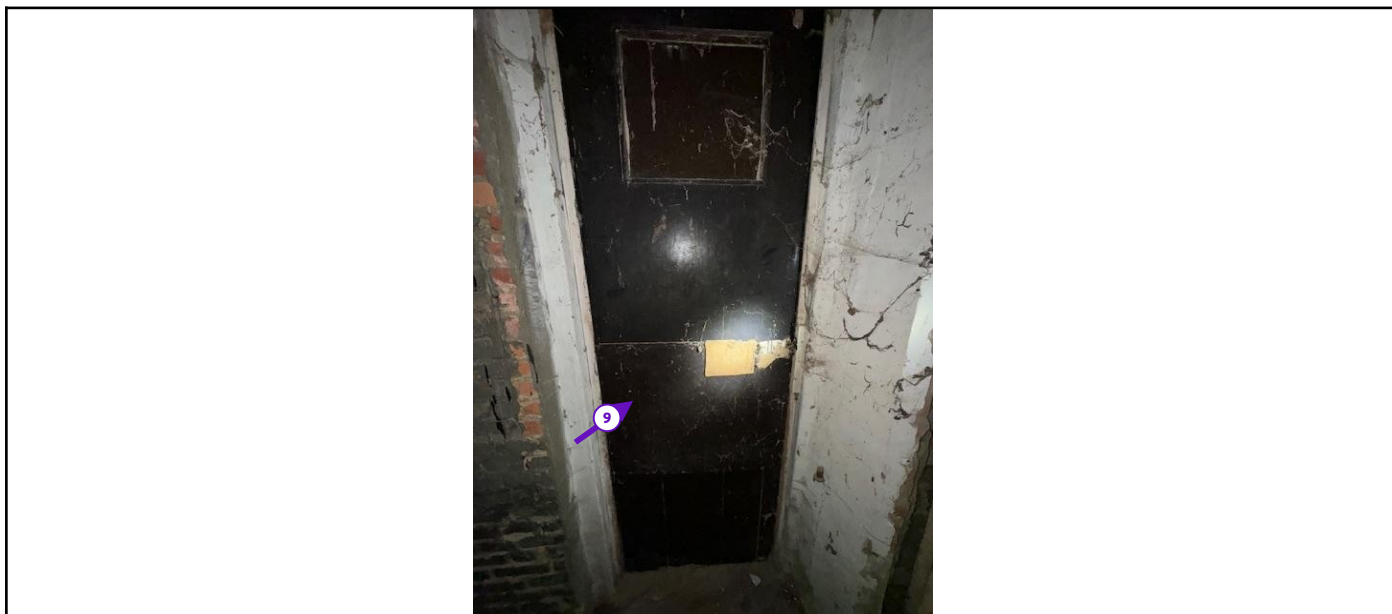

### Legende van plan 2.12: IMG\_0166

Beschrijving	Type	Actie
9. Deur bijgebouw	Advies	-



## Asbestmaterialen



Overzichtsfoto



Detailfoto

## Conclusie

### Actie

Hoe zorgt u voor een asbestveilige toestand?

**Dringend verwijderen**

### Advies van de asbestdeskundige

Te nemen maatregelen

- Verwijder het asbestafval.

Voorstel van verwijderingsmethode

- Eenvoudige handelingen: mag via doe-het-zelf of door werknemer(s) met opleidingsattest eenvoudige handelingen

Verwijdering:

Verwijder de verspreide asbesthoudende materialen voorzichtig volgens het opgestelde plan, waarbij je natte methoden gebruikt om de vezelverspreiding te verminderen.

Verpakking:

Plaats de verwijderde materialen onmiddellijk in speciale dubbel verpakte plastic zakken die geschikt zijn voor asbestafval.

Schoonmaak:

Reinig het hele gebied grondig met vochtige doeken en volg de vastgestelde procedures voor het reinigen van gereedschap.

Afvoer:

Breng het verpakte asbestafval naar een erkende stortplaats voor asbest.

## Terug te vinden op volgende plannen

Zone 1: Hoofdgebouw

- Plan 1.7: IMG\_0154
- Plan 1.8: IMG\_0157
- Plan 1.9: IMG\_0163
- Plan 1.10: IMG\_0161

## Detailinformatie

### Technische gegevens

Beschrijving	Golfplaten & cementplaten in tuin
Type afvalstof	Betreft stock-voorraad of gedemonteerde asbestmaterialen
Aanwezige resten	In de tuin zijn verspreide restanten aangetroffen, met name bestaande uit asbesthoudende cementplaten en golfplaten.
Omgeving	Buiten
Primaire drager	Bodem
Asbestmaterialen	<ul style="list-style-type: none"><li>Dak- en gevelbekleding - Golfplaat</li><li>Dak- en gevelbekleding - Plaat</li></ul>
Bindmiddel van asbestmateriaal	Cement
Gebondenheid op basis van bindmiddel	Hecht
Hoeveelheid (gewicht - aantal)	<ul style="list-style-type: none"><li>25,00 kg - 1 stuk</li></ul>
Totaal gewicht	25,00 kg
Eenvoudig bereikbaar	Ja
Identificatiemethode	Vaststelling zonder monsternamen



Overzichtsfoto

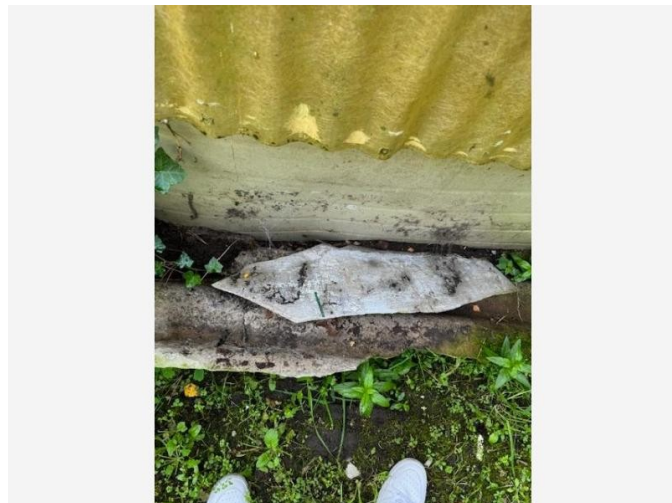

Detailfoto

## Conclusie

### Actie

Het asbestmateriaal valt onder de mijlpaal van 2034.

Hoe zorgt u voor een asbestveilige toestand?

Verwijderen

### Advies van de asbestdeskundige

Te nemen maatregelen

- Zorg voor een veilig beheer. Vermijd het beschadigen van het asbestmateriaal. Controleer de toestand jaarlijks op wijzigingen.
- Zorg voor een veilig beheer en verwijder dit asbestmateriaal wanneer het bij werken eenvoudig bereikbaar wordt. Controleer de toestand jaarlijks op wijzigingen.
- Verwijder dit asbestmateriaal zo snel mogelijk. Volg de toestand goed op.

Voorstel van verwijderingsmethode

- Eenvoudige handelingen: mag via doe-het-zelf of door werknemer(s) met opleidingsattest eenvoudige handelingen  
Belangrijk: Overweeg altijd om een professioneel asbestverwijderingsbedrijf in te schakelen vanwege de complexiteit en gezondheidsrisico's die gepaard gaan met asbestverwijdering. Zij hebben de expertise om de taak veilig en volgens de regelgeving uit te voeren.

Veiligheidsmaatregelen:

Draag geschikte persoonlijke beschermingsmiddelen, zoals een goedgekeurd stofmasker, wegwerpoverall, handschoenen en veiligheidsbril.

Verwijder de cementplaten voorzichtig met natte methoden om de verspreiding van asbestvezels te verminderen.

Verpakking:

Plaats de verwijderde cementplaten onmiddellijk in speciale dubbel verpakte plastic zakken geschikt voor asbestafval.

Schoonmaak:

Reinig het werkgebied grondig met vochtige doeken en volg procedures voor het reinigen van gereedschap.

Afvoer:

Breng het verpakte asbestafval naar een erkende stortplaats voor asbest.

Inspectie na verwijdering:

Voer een inspectie uit om te bevestigen dat alle asbesthoudende cementplaten zijn verwijderd en er geen verontreiniging is achtergebleven.

Melding:

Meld de asbestverwijdering bij de relevante autoriteiten volgens de geldende wetgeving.

Let op: Overweeg professionele hulp bij het verwijderen van asbest, gezien de risico's. Raadpleeg altijd lokale richtlijnen en wetten en pas dit stappenplan aan op basis van specifieke lokale vereisten en omstandigheden.

## Terug te vinden op volgende plannen

Zone 1: Hoofdgebouw

- Plan 1.14: IMG\_0228
- Plan 1.15: IMG\_0151

## Detailinformatie

### Risicobeoordeling

Eindbeoordeling materiaalrisico	Verhoogd materiaalrisico en/of verhoogde kans op vezelvrijgave
Opmerking	Het materiaal bevindt zich in verweerde staat.

### Berekening materiaalrisico

Gebondenheid	Categorie 1: hechtgebonden in oorsprong
--------------	---

Asbestsoort (vezeltype)	Alleen chrysotiel
Asbestconcentratie	Laag (< 50%)
Afschermingsgraad van het gehele materiaal	Geheel of deels vrij aan de buitenlucht
Toestand van het materiaal	Zwaar beschadigd, zwaar verweerd

## Monstername

#	Type	Referentie	Resultaat
2.1	Puntmonster	LB.3.091023.06063..	Chrysotiel

## Technische gegevens

Beschrijving	Puntstaal Cementplaat losliggend bijgebouw MM14
Omgeving	Grenst aan binnen- en buitenlucht
Primaire drager	Tuin
Asbestmateriaal	Dak- en gevelbekleding - Plaat
Bindmiddel van asbestmateriaal	Cement
Gebondenheid op basis van bindmiddel	Hecht
Hoeveelheid (oppervlakte - dikte - aantal)	<ul style="list-style-type: none"> <li>10,00 m<sup>2</sup> - 0,05 cm - 1 stuk</li> </ul>
Totaal volume	0,005 m <sup>3</sup>
Eenvoudig bereikbaar	<p>Nee</p> <ul style="list-style-type: none"> <li>Verwijdering tast de bouwkundige integriteit aan.</li> </ul>
Bevestigingswijze	<ul style="list-style-type: none"> <li>Genageld, geniet</li> </ul>
Identificatiemethode	Vaststelling met monstername
Destructieve handeling voor identificatie	Ja

**Opmerking**

Dit materiaal is ook aanwezig op het bijgebouw aan de buitenschil.

( Zie foto's )



Overzichtsfoto

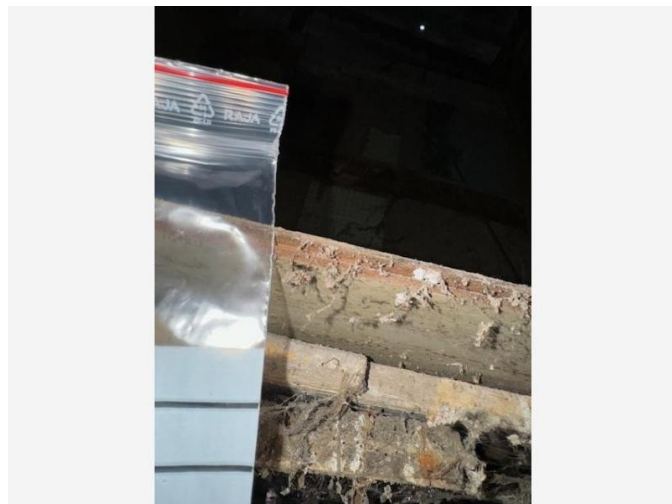

Detailfoto

## Conclusie

### Actie

Het asbestmateriaal valt onder de mijlpaal van 2034.

Hoe zorgt u voor een asbestveilige toestand?

Verwijderen

### Advies van de asbestdeskundige

Te nemen maatregelen

- Zorg voor een veilig beheer. Vermijd het beschadigen van het asbestmateriaal. Controleer de toestand jaarlijks op wijzigingen.
- Zorg voor een veilig beheer en verwijder dit asbestmateriaal wanneer het bij werken eenvoudig bereikbaar wordt. Controleer de toestand jaarlijks op wijzigingen.
- Verwijder dit asbestmateriaal zo snel mogelijk. Volg de toestand goed op.

Voorstel van verwijderingsmethode

- Eenvoudige handelingen: mag via doe-het-zelf of door werknemer(s) met opleidingsattest eenvoudige handelingen  
Overweeg serieus om een professioneel asbestverwijderingsbedrijf in te schakelen, aangezien zij de nodige expertise hebben om de verwijdering op een veilige en effectieve manier uit te voeren. De gezondheidsrisico's bij het omgaan met asbest vereisen specifieke kennis en voorzorgsmaatregelen

Veiligheidsmaatregelen:

Draag geschikte persoonlijke beschermingsmiddelen, zoals een goedgekeurd stofmasker, wegwercoverall, handschoenen en veiligheidsbril.



#### Nat verwijderen:

Verwijder de kartonnen platen voorzichtig met behulp van natte methoden om vezelverspreiding te verminderen.

#### Verpakking:

Plaats de verwijderde kartonnen platen direct in speciale dubbel verpakte plastic zakken die geschikt zijn voor asbestafval.

#### Schoonmaak:

Reinig het werkgebied grondig met vochtige doeken en volg de procedures voor het schoonmaken van gereedschap.

#### Afvoer:

Breng het verpakte asbestafval naar een erkende stortplaats voor asbest.

#### Inspectie na verwijdering:

Voer een inspectie uit om ervoor te zorgen dat alle asbesthoudende kartonnen platen zijn verwijderd en er geen verontreiniging is achtergebleven.

#### Melding:

Meld de asbestverwijdering bij de relevante autoriteiten volgens de geldende wetgeving.

## Terug te vinden op volgend plan

Zone 1: Hoofdgebouw

- Plan 1.12: IMG\_0227

## Detailinformatie

### Risicobeoordeling

Eindbeoordeling materiaalrisico	Laag materiaalrisico en/of verlaagde kans op vezelvrijgave
Opmerking	Het materiaal bevindt zich in normale toestand.

### Berekening materiaalrisico

Gebondenheid	Categorie 2: niet-hechtgebonden met matrix
Asbestsoort (vezeltype)	Alleen chrysotiel
Asbestconcentratie	Hoog ( $\geq 50\%$ )

<b>Afschermingsgraad van het gehele materiaal</b>	Geheel of deels vrij aan de buitenlucht
<b>Toestand van het materiaal</b>	Licht beschadigd, licht verweerd. Intact materiaal type Pical – asbestboard of categorie III 'gebondenheid'

## Monstername

#	Type	Referentie	Resultaat
3.1	Puntmonster	LB.3.091023.06063	Chrysotiel

## Technische gegevens

<b>Beschrijving</b>	Puntstaal plaat MM13
<b>Omgeving</b>	Binnen
<b>Primaire drager</b>	Vloer-plafondopening (luik, ...)
<b>Asbestmateriaal</b>	Dak- en gevelbekleding - Plaat
<b>Bindmiddel van asbestmateriaal</b>	Karton - papier - viltachtig
<b>Gebondenheid op basis van bindmiddel</b>	Niet-hechtgebonden
<b>Hoeveelheid (gewicht - aantal)</b>	<ul style="list-style-type: none"> <li>• 3,00 kg - 1 stuk</li> </ul>
<b>Totaal gewicht</b>	3,00 kg
<b>Eenvoudig bereikbaar</b>	Ja
<b>Bevestigingswijze</b>	<ul style="list-style-type: none"> <li>• Los (al dan niet bedekt)</li> </ul>
<b>Identificatiemethode</b>	Vaststelling met monstername
<b>Destructieve handeling voor identificatie</b>	Ja
<b>Opmerking</b>	Het bemonsterde materiaal bevat asbest: Chrysotiel.



Overzichtsfoto



Detailfoto

## Conclusie

### Actie

Het asbestmateriaal valt onder de mijlpaal van 2034.

Hoe zorgt u voor een asbestveilige toestand?

Verwijderen

## Advies van de asbestdeskundige

Te nemen maatregelen

- Zorg voor een veilig beheer. Vermijd het beschadigen van het asbestmateriaal. Controleer de toestand jaarlijks op wijzigingen.
- Zorg voor een veilig beheer en verwijder dit asbestmateriaal wanneer het bij werken eenvoudig bereikbaar wordt. Controleer de toestand jaarlijks op wijzigingen.
- Verwijder dit asbestmateriaal zo snel mogelijk. Volg de toestand goed op.

Voorstel van verwijderingsmethode

- Eenvoudige handelingen: mag via doe-het-zelf of door werknemer(s) met opleidingsattest eenvoudige handelingen  
Het verwijderen van asbesthoudende materialen, zoals een asbesten schoorsteenpijp op het dak, is een delicate taak vanwege de gezondheidsrisico's die gepaard gaan met asbestvezels. Het is belangrijk om de juiste veiligheidsmaatregelen te nemen en mogelijk een professioneel asbestverwijderingsbedrijf in te schakelen.

#### Vorbereiding:

Sluit de toegang tot het dak en zorg ervoor dat niemand zich in de directe omgeving bevindt tijdens het verwijderingsproces.

#### Verwijderingsplan:

Stel een gedetailleerd verwijderingsplan op, waarin de specifieke stappen worden beschreven, inclusief de methoden voor asbestverwijdering.

#### Bescherming van het gebied:

Bedek het werkgebied met plastic zeil om te voorkomen dat asbestvezels zich verspreiden.

#### Verwijdering:

Verwijder de asbesthoudende schoorsteenpijp voorzichtig volgens het opgestelde plan.

Bevochtig het materiaal om de verspreiding van vezels te minimaliseren.

#### Verpakking:

Plaats het verwijderde asbestmateriaal in speciale dubbel verpakte plastic zakken die geschikt zijn voor asbestafval.

#### Schoonmaak:

Reinig het werkgebied grondig met natte doeken en volg de vastgestelde procedures voor het schoonmaken van gereedschap en uitrusting.

#### Afvoer:

Breng het verpakte asbestafval naar een erkende stortplaats voor asbest.

#### Inspectie na verwijdering:

Voer een inspectie uit om ervoor te zorgen dat alle asbestmaterialen zijn verwijderd en dat er geen verontreiniging is achtergebleven.

## Terug te vinden op volgende plannen

Zone 1: Hoofdgebouw

- Plan 1.1: IMG\_0136
- Plan 1.2: IMG\_0190

## Detailinformatie

### Risicobeoordeling

Eindbeoordeling materiaalrisico	Laag materiaalrisico en/of verlaagde kans op vezelvrijgave
Opmerking	Het benoemde materiaal bevindt zich in goede staat.

## Berekening materiaalrisico

Gebondenheid	Categorie 1: hechtgebonden in oorsprong
Asbestsoort (vezeltype)	Alleen chrysotiel
Asbestconcentratie	Laag (< 50%)
Afschermingsgraad van het gehele materiaal	Geheel of deels vrij aan de buitenlucht
Toestand van het materiaal	Licht beschadigd, licht verweerd. Intact materiaal type Pical – asbestboard of categorie III 'gebondenheid'

## Technische gegevens

Beschrijving	schouwpijp dak hoofdgebouw
Omgeving	Buiten
Primaire drager	Plat dak
Asbestmateriaal	Schouwhoed, ventilatiekap (anti-windval)
Bindmiddel van asbestmateriaal	Cement
Gebondenheid op basis van bindmiddel	Hecht
Hoeveelheid (gewicht - aantal)	<ul style="list-style-type: none"><li>• 10,00 kg - 1 stuk</li></ul>
Totaal gewicht	10,00 kg
Eenvoudig bereikbaar	Ja
Bevestigingswijze	<ul style="list-style-type: none"><li>• Onbekend</li></ul>
Identificatiemethode	Vaststelling zonder monstername
Destructieve handeling voor identificatie	Nee
Opmerking	Op het dak bevinden zich 2 mogelijk asbesthoudende schouwpijpen.



Overzichtsfoto



Detailfoto

## Conclusie

### Actie

Het asbestmateriaal valt onder de mijlpaal van 2034.

Hoe zorgt u voor een asbestveilige toestand?

Verwijderen

### Advies van de asbestdeskundige

Te nemen maatregelen

- Zorg voor een veilig beheer. Vermijd het beschadigen van het asbestmateriaal. Controleer de toestand jaarlijks op wijzigingen.
- Zorg voor een veilig beheer en verwijder dit asbestmateriaal wanneer het bij werken eenvoudig bereikbaar wordt. Controleer de toestand jaarlijks op wijzigingen.
- Verwijder dit asbestmateriaal zo snel mogelijk. Volg de toestand goed op.

Voorstel van verwijderingsmethode

- Eenvoudige handelingen: mag via doe-het-zelf of door werknemer(s) met opleidingsattest eenvoudige handelingen  
Het verwijderen van asbesthoudende golfplaten is een gevoelige taak vanwege de risico's van asbestvezels. Hier is een beknopt stappenplan:  
  
Veiligheidsmaatregelen:  
  
Draag de juiste persoonlijke beschermingsmiddelen, waaronder een goedgekeurd stofmasker, wegwerpoverall, handschoenen en veiligheidsbril.

#### Inspectie:

Beoordeel de staat van de asbesthoudende golfplaten en identificeer het type asbest.

#### Veiligstellen van het gebied:

Beperk de toegang tot het werkgebied en markeer duidelijk dat er asbestverwijdering plaatsvindt.

#### Verwijdering:

Verwijder de golfplaten voorzichtig, bij voorkeur door ze nat te maken om de verspreiding van vezels te minimaliseren.

#### Verpakking:

Plaats de verwijderde asbesthoudende materialen in speciale dubbel verpakte plastic zakken die geschikt zijn voor asbestafval.

#### Schoonmaak:

Maak het werkgebied grondig schoon met vochtige doeken en volg procedures voor het reinigen van gereedschap.

#### Afvoer:

Breng het verpakte asbestafval naar een erkende stortplaats voor asbest.

#### Inspectie na verwijdering:

Voer een inspectie uit om te controleren of alle asbestmateriaal is verwijderd en er geen verontreiniging is achtergebleven.

#### Melding:

Meld de asbestverwijdering bij de relevante autoriteiten zoals voorgeschreven door de wetgeving.

## Terug te vinden op volgende plannen

### Zone 1: Hoofdgebouw

- Plan 1.2: IMG\_0190
- Plan 1.3: IMG\_0151
- Plan 1.5: IMG\_0150
- Plan 1.6: IMG\_0147

## Detailinformatie

### Risicobeoordeling

Eindbeoordeling materiaalrisico	Laag materiaalrisico en/of verlaagde kans op vezelvrijgave
Opmerking	De golfplaten bevinden zich in de verweerde fase.

## Berekening materiaalrisico

Gebondenheid	Categorie 1: hechtgebonden in oorsprong
Asbestsoort (vezeltype)	Alleen chrysotiel
Asbestconcentratie	Laag (< 50%)
Afschermingsgraad van het gehele materiaal	Niet stootvaste afscherming
Toestand van het materiaal	Zwaar beschadigd, zwaar verweerd

## Technische gegevens

Beschrijving	asbesthoudende golfplaten
Omgeving	Buiten
Primaire drager	Schuin dak
Asbestmateriaal	Dak- en gevelbekleding - Golfplaat
Bindmiddel van asbestmateriaal	Cement
Gebondenheid op basis van bindmiddel	Hecht
Hoeveelheid (oppervlakte - aantal)	<ul style="list-style-type: none"><li>• 30,00 m<sup>2</sup> - 1 stuk</li></ul>
Totale oppervlakte	30,00 m <sup>2</sup>
Eenvoudig bereikbaar	Ja
Bevestigingswijze	<ul style="list-style-type: none"><li>• Genageld, geniet</li></ul>
Identificatiemethode	Vaststelling zonder monstername
Destructieve handeling voor identificatie	Nee



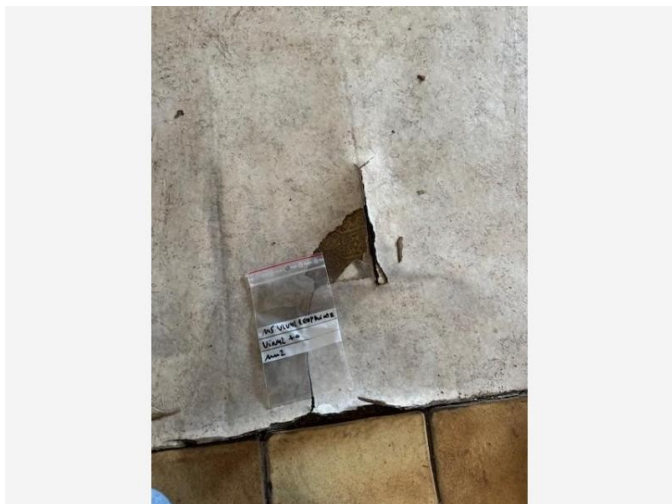

Overzichtsfoto



Detailfoto

## Conclusie

### Actie

Het asbestmateriaal valt onder de mijlpaal van 2040.

Hoe zorgt u voor een asbestveilige toestand?

Verwijderen

### Advies van de asbestdeskundige

Te nemen maatregelen

- Zorg voor een veilig beheer. Vermijd het beschadigen van het asbestmateriaal. Controleer de toestand jaarlijks op wijzigingen.
- Zorg voor een veilig beheer en verwijder dit asbestmateriaal wanneer het bij werken eenvoudig bereikbaar wordt. Controleer de toestand jaarlijks op wijzigingen.
- Verwijder dit asbestmateriaal zo snel mogelijk. Volg de toestand goed op.

Voorstel van verwijderingsmethode

- Eenvoudige handelingen: enkel door erkend asbestverwijderaer  
Het verwijderen van asbestzeil is een delicate en gevaarlijke taak die alleen mag worden uitgevoerd door professionals met de juiste training en uitrusting. Asbestvezels kunnen ernstige gezondheidsproblemen veroorzaken wanneer ze worden ingeademd, dus het is van cruciaal belang om alle veiligheidsmaatregelen in acht te nemen.

Vorbereiding:

Sluit de werkruimte af en zorg ervoor dat er geen onbevoegde personen in de buurt komen.

Draag geschikte persoonlijke beschermingsmiddelen, zoals een beschermend pak, masker, handschoenen en laarzen.

Verwijdering van meubels en voorwerpen:

Verwijder alle meubels en voorwerpen uit de ruimte om een lege werkruimte te creëren.

Luchtonderzoek:

Voer voorafgaand aan het verwijderen van asbest een luchtonderzoek uit om de huidige asbestconcentratie te meten.

Bevochtiging:

Bevochtig het vinylzeil om de verspreiding van asbestvezels te verminderen.

Verwijdering van vinylzeil:

Verwijder het vinylzeil voorzichtig, waarbij ervoor wordt gezorgd dat het niet wordt gebroken of gescheurd.

Verwijdering van lijmresten:

Verwijder eventuele lijmresten zorgvuldig.

Verpakken van asbestmateriaal:

Verpak het verwijderde asbestmateriaal in dubbele plastic zakken die voldoen aan de wettelijke normen voor asbestverwijdering.

Reiniging:

Maak de ruimte grondig schoon met speciale apparatuur om asbestvezels te verwijderen.

Afvoer:

Voer het asbestmateriaal af volgens de lokale voorschriften voor asbestafvoer.

Luchtonderzoek na verwijdering:

Voer opnieuw een luchtonderzoek uit om te controleren of er geen asbestvezels meer in de lucht aanwezig zijn.

Certificering:

Zorg ervoor dat het verwijderingsbedrijf een certificaat van correcte verwijdering verstrekt.

Herstelwerkzaamheden:

Als u van plan bent om een nieuw vloermateriaal te installeren, voer dan de nodige herstelwerkzaamheden uit.

## Terug te vinden op volgend plan

Zone 2: Kopie van Hoofdgebouw

- Plan 2.8: IMG\_0193

# Detailinformatie

## Risicobeoordeling

Eindbeoordeling materiaalrisico	Verhoogd materiaalrisico en/of verhoogde kans op vezelvrijgave
Opmerking	Het materiaal bevindt zich in verweerde staat.

## Berekening materiaalrisico

Gebondenheid	Categorie 1: hechtgebonden in oorsprong
Asbestsoort (vezeltype)	Alleen chrysotiel
Asbestconcentratie	Laag (< 50%)
Afschermingsgraad van het gehele materiaal	Geheel of deels vrij aan de buitenlucht
Toestand van het materiaal	Matig beschadigd, matig verweerd

## Monstername

#	Type	Referentie	Resultaat
6.1	Mengmonster	LB.3.091023.060633.	Chrysotiel

## Technische gegevens

Beschrijving	Mengstaal vinyl leefruimte MM2
Omgeving	Binnen
Primaire drager	Vloer
Asbestmateriaal	Prefab - afwerking - Vloerzeil
Bindmiddel van asbestmateriaal	Kunststof of -hars
Gebondenheid op basis van bindmiddel	Hecht
Hoeveelheid (oppervlakte - aantal)	• 0,10 m <sup>2</sup> - 1 stuk

<b>Totale oppervlakte</b>	0,10 m <sup>2</sup>
<b>Eenvoudig bereikbaar</b>	Ja
<b>Bevestigingswijze</b>	<ul style="list-style-type: none"><li>• Verlijmd, ingegoten, versmeerd</li></ul>
<b>Identificatiemethode</b>	Vaststelling met monstername
<b>Destructieve handeling voor identificatie</b>	Ja
<b>Opmerking</b>	<p>Het bemonsterde materiaal bevat asbest: Chrysotiel.</p> <p>TER INFO: HET IS MOGELIJK DAT DIT VLOERZEIL OOK OP DE ANDERE LOCATIES AANWEZIG IS. VERWIJDER GEEN VLOERZEIL IN AANSLUITENDE RUIMTES ZONDER VOORBEREIDING &amp; BEVEILIGING.</p>

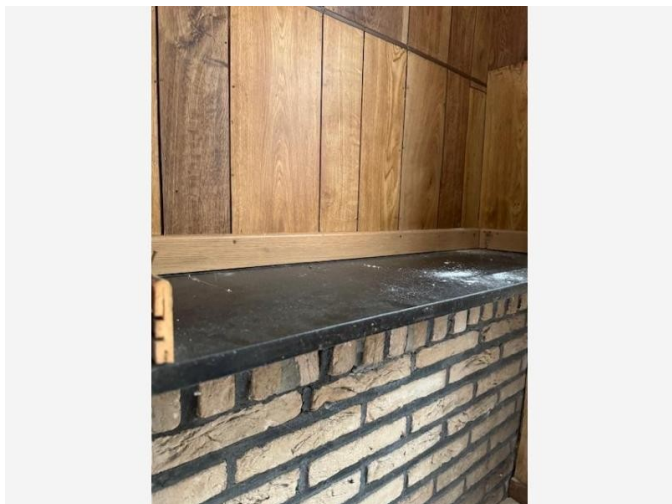

Overzichtsfoto

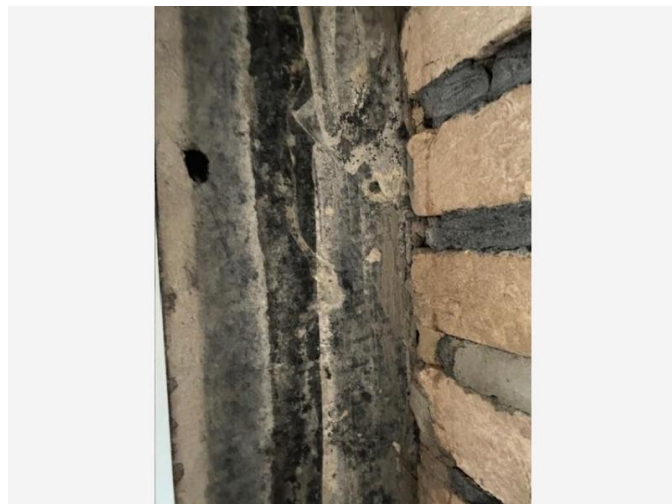

Detailfoto

## Conclusie

### Actie

Het asbestmateriaal valt onder de mijlpaal van 2040.

Hoe zorgt u voor een asbestveilige toestand?

Zorgvuldig beheren

### Advies van de asbestdeskundige

Te nemen maatregelen

- Zorg voor een veilig beheer. Vermijd het beschadigen van het asbestmateriaal. Controleer de toestand jaarlijks op wijzigingen.
- Zorg voor een veilig beheer en verwijder dit asbestmateriaal wanneer het bij werken eenvoudig bereikbaar wordt. Controleer de toestand jaarlijks op wijzigingen.
- Verwijder dit asbestmateriaal zo snel mogelijk. Volg de toestand goed op.

Voorstel van verwijderingsmethode

- Eenvoudige handelingen: mag via doe-het-zelf of door werknemer(s) met opleidingsattest eenvoudige handelingen  
Vorbereiding:  
Bereid de werkruimte voor door deze af te sluiten en te zorgen voor de juiste veiligheidsmaatregelen.  
Persoonlijke bescherming:  
Draag geschikte persoonlijke beschermingsmiddelen, waaronder een beschermend pak, masker (met P3-filters), handschoenen en laarzen.

Bevochtiging:

Bevochtig de vensterbank om het risico op vezelverspreiding te verminderen.

Verwijdering:

Verwijder de asbesthoudende vensterbank voorzichtig volgens de voorgeschreven procedures.

Verpakken van asbestmateriaal:

Plaats het verwijderde asbestmateriaal in dubbele plastic zakken die voldoen aan de regelgeving voor asbestafval.

Reiniging:

Reinig de werkruimte grondig met speciale apparatuur om eventuele asbestvezels te verwijderen.

Afvoer:

Voer het asbestafval af volgens de geldende voorschriften en wetgeving.

## Terug te vinden op volgend plan

Zone 2: Kopie van Hoofdgebouw

- Plan 2.11: IMG\_0181

## Detailinformatie

### Risicobeoordeling

Eindbeoordeling materiaalrisico	Zeer laag materiaalrisico en/of zeer lage kans op vezelvrijgave
Opmerking	De massal vensterbank bevindt zich in goede conditie.

### Berekening materiaalrisico

Gebondenheid	Categorie 1: hechtgebonden in oorsprong
Asbestsoort (vezeltype)	Alleen chrysotiel
Asbestconcentratie	Laag (< 50%)
Afschermingsgraad van het gehele materiaal	Niet stootvaste afscherming
Toestand van het materiaal	Onbeschadigd, niet verweerd

## Technische gegevens

Beschrijving	Masal venstertablet aanwezig
Omgeving	Binnen
Primaire drager	Vensterbank
Asbestmateriaal	Plaat, paneel, tablet - Type Massal
Bindmiddel van asbestmateriaal	Cement
Gebondenheid op basis van bindmiddel	Hecht
Hoeveelheid (oppervlakte - dikte - aantal)	• 1,00 m <sup>2</sup> - 2,00 cm - 1 stuk
Totaal volume	0,02 m <sup>3</sup>
Eenvoudig bereikbaar	Ja
Bevestigingswijze	• Geklemd
Identificatiemethode	Vaststelling zonder monsternamen
Destructieve handeling voor identificatie	Nee



Overzichtsfoto



Detailfoto

## Conclusie

### Actie

Het asbestmateriaal valt onder de mijlpaal van 2040.

Hoe zorgt u voor een asbestveilige toestand?

Zorgvuldig beheren

### Advies van de asbestdeskundige

Te nemen maatregelen

- Zorg voor een veilig beheer. Vermijd het beschadigen van het asbestmateriaal. Controleer de toestand jaarlijks op wijzigingen.
- Zorg voor een veilig beheer en verwijder dit asbestmateriaal wanneer het bij werken eenvoudig bereikbaar wordt. Controleer de toestand jaarlijks op wijzigingen.
- Verwijder dit asbestmateriaal zo snel mogelijk. Volg de toestand goed op.

Voorstel van verwijderingsmethode

- Eenvoudige handelingen: mag via doe-het-zelf of door werknemer(s) met opleidingsattest eenvoudige handelingen
- Veiligheidsmaatregelen:

Draag geschikte persoonlijke beschermingsmiddelen, zoals een goedgekeurd stofmasker, wegwerperoverall, handschoenen en veiligheidsbril.



Nat verwijderen:

Verwijder de cementplaten voorzichtig met natte methoden om de verspreiding van asbestvezels te verminderen.

Verpakking:

Plaats de verwijderde cementplaten onmiddellijk in speciale dubbel verpakte plastic zakken geschikt voor asbestafval.

Schoonmaak:

Reinig het werkgebied grondig met vochtige doeken en volg procedures voor het reinigen van gereedschap.

Afvoer:

Breng het verpakte asbestafval naar een erkende stortplaats voor asbest

## Terug te vinden op volgend plan

Zone 1: Hoofdgebouw

- Plan 1.16: IMG\_0224

## Detailinformatie

### Risicobeoordeling

Eindbeoordeling materiaalrisico	Laag materiaalrisico en/of verlaagde kans op vezelvrijgave
Opmerking	Het materiaal bevindt zich in goede staat.

### Berekening materiaalrisico

Gebondenheid	Categorie 1: hechtgebonden in oorsprong
Asbestsoort (vezeltype)	Alleen chrysotiel
Asbestconcentratie	Laag (< 50%)
Afschermingsgraad van het gehele materiaal	Geheel of deels vrij aan de buitenlucht
Toestand van het materiaal	Licht beschadigd, licht verweerd. Intact materiaal type Pical – asbestboard of categorie III 'gebondenheid'

## Monstername

#	Type	Referentie	Resultaat
8.1	Puntmonster	LB.3.09102306063	Chrysotiel

## Technische gegevens

Beschrijving	Puntstaal cementplaat grijs MM12
Omgeving	Binnen
Primaire drager	Vloer
Asbestmateriaal	Dak- en gevelbekleding - Plaat
Bindmiddel van asbestmateriaal	Cement
Gebondenheid op basis van bindmiddel	Hecht
Hoeveelheid (oppervlakte - dikte - aantal)	• 0,99 m <sup>2</sup> - 1,00 cm - 1 stuk
Totaal volume	0,01 m <sup>3</sup>
Eenvoudig bereikbaar	Ja
Bevestigingswijze	• Los (al dan niet bedekt)
Identificatiemethode	Vaststelling met monstername
Destructieve handeling voor identificatie	Ja
Opmerking	De bemonsterde cementplaat bevat asbest: Chrysotiel.

## Adviezen

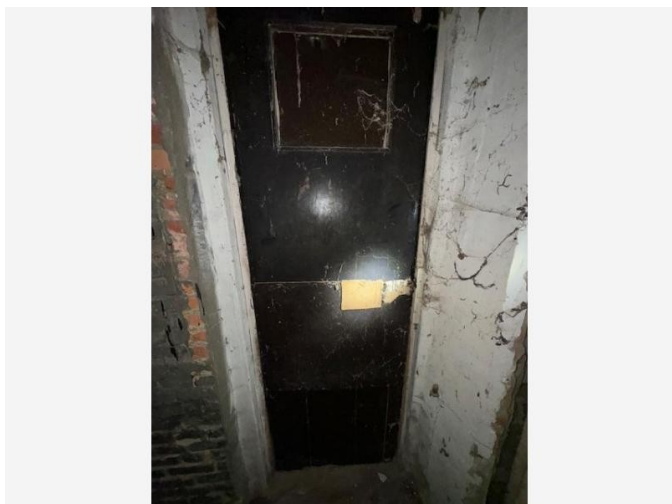

Vrije foto

### Advies

De deur was vastgemaakt en kwam uit in de leefruimte van de woning.

Hier achter waren geen asbestverdachte materialen aanwezig.

### Terug te vinden op volgend plan

Zone 2: Kopie van Hoofdgebouw

- Plan 2.12: IMG\_0166

### Detailinformatie

Identificatiemethode	Vaststelling & expertise (niet-asbestverdacht)
----------------------	--



Vrije foto

## Advies

Het koord van de openhaard is niet asbestverdacht ( Het is synthetisch)

### Terug te vinden op volgend plan

Zone 1: Hoofdgebouw

- Plan 1.11: IMG\_0171

## Detailinformatie

Identificatiemethode	Vaststelling & expertise (niet-asbestverdacht)
----------------------	--

Geen asbest



Overzichtsfoto



Detailfoto

## Conclusie

Geen asbest

### Terug te vinden op volgend plan

Zone 2: Kopie van Hoofdgebouw

- Plan 2.4: IMG\_0204

## Detailinformatie

### Monstername

#	Type	Referentie	Resultaat
11.1	Mengmonster	LB.3.09102306063..	Geen asbest

## Technische gegevens

Beschrijving	Mengstaal vinyl slaapkamer 2 MM5
Omgeving	Binnen
Primaire drager	Vloer
Bindmiddel van materiaal	Kunststof of -hars

<b>Gebondenheid op basis van bindmiddel</b>	Hecht
<b>Hoeveelheid (oppervlakte - aantal)</b>	• 0,10 m <sup>2</sup> - 1 stuk
<b>Totale oppervlakte</b>	0,10 m <sup>2</sup>
<b>Identificatiemethode</b>	Vaststelling met monstername
<b>Destructieve handeling voor identificatie</b>	Ja
<b>Opmerking</b>	Het bemonsterde materiaal is asbestveilig.





Overzichtsfoto

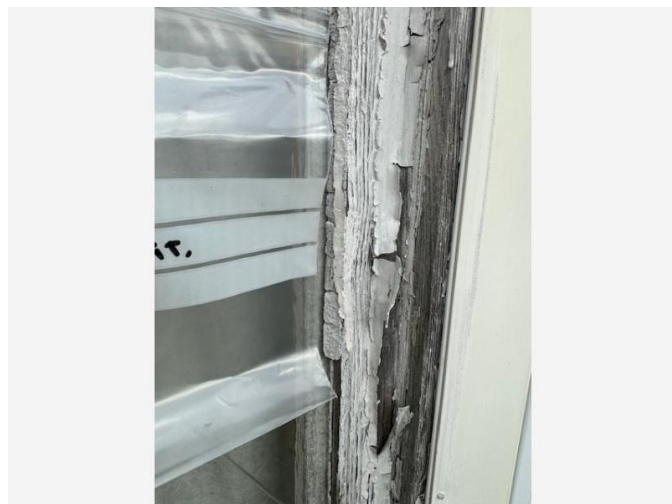

Detailfoto

## Conclusie

Geen asbest

### Terug te vinden op volgend plan

Zone 1: Hoofdgebouw

- Plan 1.19: IMG\_0215

## Detailinformatie

### Monstername

#	Type	Referentie	Resultaat
12.1	Puntmonster	LB.3.091023.06063...	Geen asbest

### Technische gegevens

Beschrijving	Puntstaal raamkit MM8
Omgeving	Buiten
Primaire drager	Wandopening verticaal (raam, deur, ...)
Bindmiddel van materiaal	Kitten, mastiek, pasta

<b>Gebondenheid op basis van bindmiddel</b>	Hecht
<b>Hoeveelheid (gewicht - aantal)</b>	• 0,01 kg - 1 stuk
<b>Totaal gewicht</b>	0,01 kg
<b>Identificatiemethode</b>	Vaststelling met monstername
<b>Destructieve handeling voor identificatie</b>	Ja
<b>Opmerking</b>	Het bemonsterde materiaal is asbestveilig.

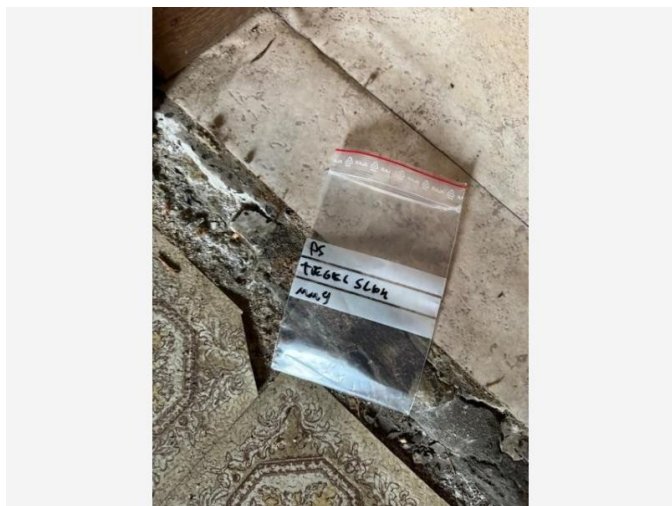

Overzichtsfoto

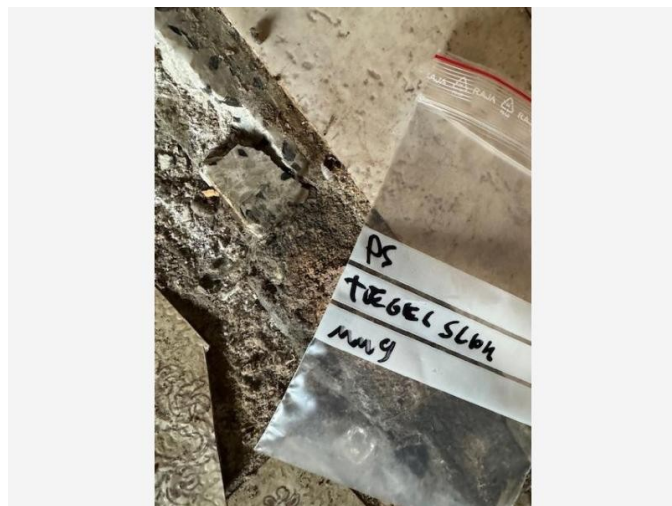

Detailfoto

## Conclusie

Geen asbest

### Terug te vinden op volgend plan

Zone 2: Kopie van Hoofdgebouw

- Plan 2.5: IMG\_0203

## Detailinformatie

### Monstername

#	Type	Referentie	Resultaat
13.1	Puntmonster	LB.3091023.06063..	Geen asbest

### Technische gegevens

Beschrijving	Puntstaal tegel slaapkamer 1 MM9
Omgeving	Binnen
Primaire drager	Vloer
Bindmiddel van materiaal	Cement

Gebondenheid op basis van bindmiddel	Hecht
Hoeveelheid (oppervlakte - dikte - aantal)	• 0,01 m <sup>2</sup> - 0,20 cm - 1 stuk
Totaal volume	< 0,001 m <sup>3</sup>
Identificatiemethode	Vaststelling met monstername
Destructieve handeling voor identificatie	Ja
Opmerking	Het bemonsterde materiaal is asbestveilig.



Overzichtsfoto



Detailfoto

## Conclusie

Geen asbest

### Terug te vinden op volgend plan

Zone 2: Kopie van Hoofdgebouw

- Plan 2.9: IMG\_0191

## Detailinformatie

### Monstername

#	Type	Referentie	Resultaat
14.1	Mengmonster	.LB.3.091023.06063	Geen asbest

### Technische gegevens

Beschrijving	Mengstaal vinyl keuken MM1
Omgeving	Binnen
Primaire drager	Vloer
Bindmiddel van materiaal	Kunststof of -hars

<b>Gebondenheid op basis van bindmiddel</b>	Hecht
<b>Hoeveelheid (oppervlakte - aantal)</b>	• 0,10 m <sup>2</sup> - 1 stuk
<b>Totale oppervlakte</b>	0,10 m <sup>2</sup>
<b>Identificatiemethode</b>	Vaststelling met monstername
<b>Destructieve handeling voor identificatie</b>	Ja
<b>Opmerking</b>	Het bemonsterde materiaal is asbestveilig.



Overzichtsfoto



Detailfoto

## Conclusie

Geen asbest

### Terug te vinden op volgend plan

Zone 1: Hoofdgebouw

- Plan 1.20: IMG\_0214

## Detailinformatie

### Monstername

#	Type	Referentie	Resultaat
15.1	Puntmonster	LB.3.091023.06063....	Geen asbest

### Technische gegevens

Beschrijving	Puntstaal VINYLZEIL KEUKEN MM10
Omgeving	Binnen
Primaire drager	Vloer
Bindmiddel van materiaal	Kunststof of -hars

<b>Gebondenheid op basis van bindmiddel</b>	Hecht
<b>Hoeveelheid (oppervlakte - aantal)</b>	• 0,01 m <sup>2</sup> - 1 stuk
<b>Totale oppervlakte</b>	0,01 m <sup>2</sup>
<b>Identificatiemethode</b>	Vaststelling met monstername
<b>Destructieve handeling voor identificatie</b>	Ja
<b>Opmerking</b>	Het bemonsterde materiaal is asbestveilig.





Overzichtsfoto

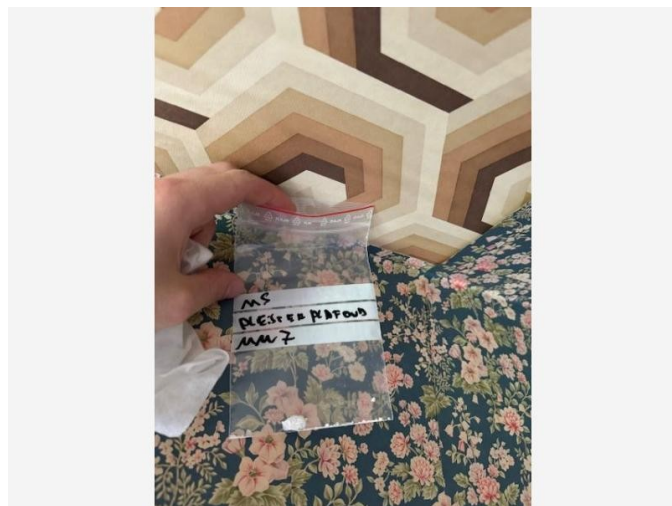

Detailfoto

## Conclusie

Geen asbest

### Terug te vinden op volgende plannen

Zone 1: Hoofdgebouw

- Plan 1.17: IMG\_0221
- Plan 1.18: IMG\_0219

## Detailinformatie

### Monstername

#	Type	Referentie	Resultaat
16.1	Mengmonster	LB.3.091023..06063	Geen asbest

### Technische gegevens

Beschrijving	Mengstaal pleister plafond MM7
Omgeving	Binnen
Primaire drager	Plafond

<b>Bindmiddel van materiaal</b>	Gips - kalk
<b>Gebondenheid op basis van bindmiddel</b>	Niet-hechtgebonden
<b>Hoeveelheid (oppervlakte - dikte - aantal)</b>	• 0,01 m <sup>2</sup> - 1,00 cm - 1 stuk
<b>Totaal volume</b>	< 0,001 m <sup>3</sup>
<b>Identificatiemethode</b>	Vaststelling met monstername
<b>Destructieve handeling voor identificatie</b>	Ja
<b>Opmerking</b>	Het bemonsterde materiaal is asbestveilig.



Overzichtsfoto

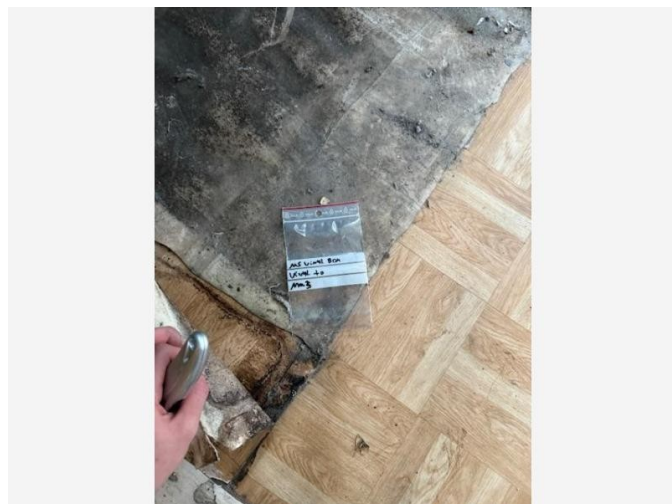

Detailfoto

## Conclusie

Geen asbest

### Terug te vinden op volgend plan

Zone 2: Kopie van Hoofdgebouw

- Plan 2.7: IMG\_0196

## Detailinformatie

### Monstername

#	Type	Referentie	Resultaat
17.1	Puntmonster	LB.3.091023..060633	Geen asbest

### Technische gegevens

Beschrijving	Mengstaal vinyl badkamer MM3
Omgeving	Binnen
Primaire drager	Vloer
Bindmiddel van materiaal	Kunststof of -hars

<b>Gebondenheid op basis van bindmiddel</b>	Hecht
<b>Hoeveelheid (oppervlakte - aantal)</b>	• 0,01 m <sup>2</sup> - 1 stuk
<b>Totale oppervlakte</b>	0,01 m <sup>2</sup>
<b>Identificatiemethode</b>	Vaststelling met monstername
<b>Destructieve handeling voor identificatie</b>	Ja
<b>Opmerking</b>	Het bemonsterde materiaal is asbestveilig.



Overzichtsfoto



Detailfoto

## Conclusie

Geen asbest

### Terug te vinden op volgend plan

Zone 2: Kopie van Hoofdgebouw

- Plan 2.6: IMG\_0197

## Detailinformatie

### Monstername

#	Type	Referentie	Resultaat
18.1	Mengmonster	LB..3.091023.06063	Geen asbest

### Technische gegevens

Beschrijving	Mengstaal vinyl slaapkamer 1 MM4
Omgeving	Binnen
Primaire drager	Vloer
Bindmiddel van materiaal	Kunststof of -hars

<b>Gebondenheid op basis van bindmiddel</b>	Hecht
<b>Hoeveelheid (oppervlakte - aantal)</b>	• 0,10 m <sup>2</sup> - 1 stuk
<b>Totale oppervlakte</b>	0,10 m <sup>2</sup>
<b>Identificatiemethode</b>	Vaststelling met monstername
<b>Destructieve handeling voor identificatie</b>	Ja
<b>Opmerking</b>	Het bemonsterde materiaal is asbestveilig.



Overzichtsfoto

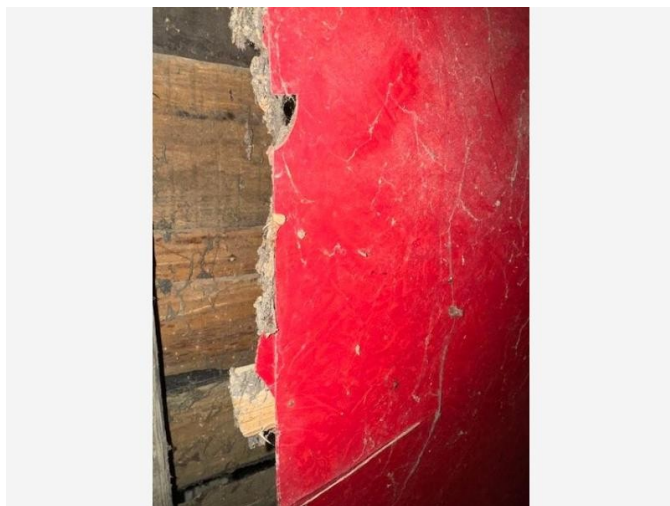

Detailfoto

## Conclusie

Geen asbest

### Terug te vinden op volgend plan

Zone 2: Kopie van Hoofdgebouw

- Plan 2.10: IMG\_0189

## Detailinformatie

### Monstername

#	Type	Referentie	Resultaat
19.1	Puntmonster	.LB.3.091023.06063.	Geen asbest

### Technische gegevens

Beschrijving	Puntstaal plaat rood bijgebouw MM11
Omgeving	Binnen
Primaire drager	Binnenwand
Bindmiddel van materiaal	Kunststof of -hars

<b>Gebondenheid op basis van bindmiddel</b>	Hecht
<b>Hoeveelheid (gewicht - aantal)</b>	• 0,01 kg - 1 stuk
<b>Totaal gewicht</b>	0,01 kg
<b>Identificatiemethode</b>	Vaststelling met monstername
<b>Destructieve handeling voor identificatie</b>	Ja
<b>Opmerking</b>	Het bemonsterde materiaal is asbestveilig.





Overzichtsfoto



Detailfoto

## Conclusie

Geen asbest

### Terug te vinden op volgende plannen

Zone 2: Kopie van Hoofdgebouw

- Plan 2.1: IMG\_0211
- Plan 2.2: IMG\_0206
- Plan 2.3: IMG\_0208

## Detailinformatie

### Monstername

#	Type	Referentie	Resultaat
20.1	Mengmonster	LB.3.091023..06063..	Geen asbest

### Technische gegevens

Beschrijving	Mengstaal pleister muur MM6
Omgeving	Binnen
Primaire drager	Binnenwand

<b>Bindmiddel van materiaal</b>	Gips - kalk
<b>Gebondenheid op basis van bindmiddel</b>	Niet-hechtgebonden
<b>Hoeveelheid (oppervlakte - dikte - aantal)</b>	• 0,10 m <sup>2</sup> - 0,10 cm - 1 stuk
<b>Totaal volume</b>	< 0,001 m <sup>3</sup>
<b>Identificatiemethode</b>	Vaststelling met monstername
<b>Destructieve handeling voor identificatie</b>	Ja
<b>Opmerking</b>	Het bemonsterde materiaal is asbestveilig.



Overzichtsfoto



Detailfoto

## Conclusie

Geen asbest

### Terug te vinden op volgend plan

Zone 1: Hoofdgebouw

- Plan 1.13: IMG\_0235 (1)

## Detailinformatie

### Monstername

#	Type	Referentie	Resultaat
21.1	Mengmonster	LB.3.091023.06063.	Geen asbest

### Technische gegevens

Beschrijving	Mengstaal roofingafval tuin
Omgeving	Buiten
Primaire drager	Tuin
Bindmiddel van materiaal	Bitumen (roofing, teer, asfalt)

<b>Gebondenheid op basis van bindmiddel</b>	Hecht
<b>Hoeveelheid (oppervlakte - aantal)</b>	• 1,00 m <sup>2</sup> - 1 stuk
<b>Totale oppervlakte</b>	1,00 m <sup>2</sup>
<b>Identificatiemethode</b>	Vaststelling met monstername
<b>Destructieve handeling voor identificatie</b>	Nee
<b>Opmerking</b>	Het bemonsterde materiaal is niet asbestverdacht.

## Waarom is dit asbestattest belangrijk voor u?

Het is algemeen bekend dat het inademen van asbestvezels gevaarlijk is voor de gezondheid. Daarom is het belangrijk dat u weet waar zich asbest bevindt en welke maatregelen u kan nemen om gezondheidsrisico's te vermijden. Zo maakt u uw woning of gebouw asbestveilig. De eerste stap hebt u daarvoor al gezet met dit asbestattest.

De gebruikte begrippen in dit hoofdstuk worden achteraan in de begrippenlijst uitgelegd.

### Wat is asbest?

Asbest is een schadelijke stof die in meer dan 3.500 materialen verwerkt is. In de vorige eeuw was asbest populair vanwege de vele nuttige toepassingen, maar ondertussen kennen we de grote gezondheidsrisico's. Vaak weten we niet dat asbest ook in onze eigen woning of onze gebouwen verborgen zit. Asbest is in België verboden sinds 2001. Er is een grote kans dat asbest aanwezig is in gebouwen die gebouwd zijn voor 2001.

Wanneer asbestvezels vrijkomen in de lucht kunnen ze ingeademd worden en gezondheidsrisico's veroorzaken. Men wordt niet onmiddellijk ziek, dit gebeurt pas 20 tot 40 jaar na de blootstelling. Vooral een regelmatige blootstelling of een blootstelling aan een hoge concentratie zijn risicovol. Kinderen en jongeren zijn extra kwetsbaar. Sommige mensen schatten de risico's voor zichzelf laag in. Toch krijgen jaarlijks nog veel mensen de diagnose van een asbestziekte. Meestal is die niet te genezen.

## Hoe interpreteert u het asbestattest?

### Asbest kan zich ook bevinden op niet geïnspecteerde plaatsen

Een geldig asbestattest is opgemaakt door een asbestdeskundige volgens de richtlijnen van het Inspectieprotocol dat de verplichte inspanningen beschrijft. Een asbestdeskundige voert een visuele inspectie uit van de constructies en objecten op de locatie. Hij tilt losse elementen op om erachter of eronder te inspecteren. Hij neemt ook monsters voor labo-analyses en raadpleegt bewijsdocumenten. **De volgende zaken zijn niet standaard voorzien:**

- De asbestdeskundige inspecteert **geen verborgen asbest** waarvoor hij objecten moet demonteren, beschadigen of openbreken. Wenst de eigenaar ook ingesloten asbest te laten inspecteren dan kan hij de asbestdeskundige vrijwillig vragen om een aanvullend (destructief) onderzoek te doen, bijvoorbeeld voorafgaand aan werken of sloop.
- De asbestdeskundige inspecteert **geen ondergrondse objecten** en geen asbest vermengd in bodem, steenslag of puin. Wat zichtbaar is aan de oppervlakte (opliggend) kan hij wel inspecteren.
- De asbestdeskundigen inspecteert ook **geen roerende objecten** zoals voertuigen, losse meubels en gereedschap. Wenst de eigenaar ook roerende objecten te laten inspecteren dan kan hij de asbestdeskundige vrijwillig vragen om dit aanvullend mee te inspecteren.
- De asbestdeskundige inspecteert **geen** delen die voor hem **ontoegankelijk en onveilig** zijn. Wanneer hij een deel niet heeft kunnen beoordelen, wordt dat aangeduid in het attest als een beperking. Constructies met een bouwjaar 2001 of recenter moeten niet geïnspecteerd worden. In het attest duidt de asbestdeskundige ze aan als een uitsluiting.
- De asbestdeskundige inspecteert **geen** constructies- en terreindelen waartoe de eigenaar geen opdracht gaf omdat ze **buiten de eigendomsgrenzen** liggen of **geen onderdeel** vormde van een **verkoop**.

## Bevatten alle asbestverdachte materialen asbest?

Op basis van ervaring en expertise kan een asbestdeskundige zonder monsters te nemen oordelen of een materiaal mogelijk asbest kan bevatten. Voor sommige materialen is dit nooit mogelijk en moet hij een monster nemen voor een labo-analyse. Asbestverdachte materialen worden als asbesthoudend beschouwd, tenzij de asbestdeskundige over een labo-analyse beschikt die aantoont dat het geen asbest bevat.

## Hoe interpreteert u de risicobeoordeling?

De mogelijke categorieën zijn:

- Categorie 1: materiaal met een hoog risico en/of met een hoge kans op vezelvrijgave
- Categorie 2: materiaal met een verhoogd risico en/of een verhoogde kans op vezelvrijgave
- Categorie 3: materiaal met een laag risico en/of lage kans op vezelvrijgave
- Categorie 4: materiaal met een zeer laag risico en/of zeer lage kans op vezelvrijgave

Het soort asbest, de concentratie ervan in het materiaal, de toestand van het bindmiddel, de mate van afdekking en de aanwezigheid in binnen- of buitenlucht zijn factoren die het risico bepalen. Het vrijkomen van asbestvezels in een binnenruimte is risicovoller dan in de buitenlucht. In de buitenlucht gaan asbestvezels sneller verwaaien of verdunnen. In binnenruimtes is dit niet het geval en kunnen de concentraties hoog oplopen. Dit verhoogt het risico op het inademen van asbestvezels.

Voor materialen uit categorie 1 of 2 moet u maatregelen nemen om een asbestveilige toestand te verkrijgen: (dringend) wegnemen of een (dringende) maatregel nemen om het risico naar (zeer) laag te brengen. Voor materialen uit categorie 3 en 4 is dit niet nodig. U beheert ze zorgvuldig beheren om de asbestveilige toestand te behouden.

## Wat betekenen de mijlpalen 2032, 2034 en 2040?

De Vlaamse Regering wil Vlaanderen stapsgewijs tegen 2040 asbestveilig maken. Dit doel bereiken we als alle gebouwen van voor 2001 asbestveilig zijn. Tegen 2034 wil de Vlaamse Regering reeds het meest risicovolle asbest weg hebben. Dit gaat over de eenvoudig bereikbare, niet-hechtgebonden asbestmaterialen en asbestcementen dak- en gevelbekleding en rookgas- en hemelwaterafvoerkanalen aan de buitenkant van de gebouwen. Tegen 2032 moet elke eigenaar van een gebouw ouder dan 2001 over een asbestattest beschikken.

De detailinformatie per asbestmateriaal in het asbestattest vermeldt of die onder de mijlpaal 2034 of 2040 valt.

## Wat moet u nu doen?

Het voorblad van dit asbestattest vermeldt of uw eigendom asbestveilig is of niet en welke acties nodig zijn om een asbestveilige toestand te verkrijgen of behouden.

## Conclusie asbestveilig

Goed nieuws. Uw eigendom voldoet reeds aan de doelstelling van de Vlaamse Regering om asbestveilig te zijn. Asbestveilig betekent niet asbestvrij, er kunnen nog asbestmaterialen aanwezig zijn die u zorgvuldig moet beheren om de asbestveilige toestand te behouden. Hoe u zorgvuldig beheert, leest u in het volgende hoofdstuk. Indien er asbestverdachte roerende goederen aangetroffen werden, neemt u ook maatregelen om risico's te vermijden.

Gaat u renoveren dan grijpt u het moment best aan om asbestmaterialen mee te verwijderen. Indien het asbestattest geen asbestmaterialen vermeldt, kunnen er toch nog niet-geïnspecteerde asbestmaterialen verborgen aanwezig zijn, bijvoorbeeld ingesloten in wanden, vloeren of onder de grond. Daarom is het verstandig om deze voorafgaand aan renovatiewerken te controleren via een aanvullende destructieve asbestinventarisatie. Daarbij gaat de asbestdeskundige voor de werkzone ook verborgen asbest inspecteren door objecten te demonteren, te doorboren of open te breken. Voert een aannemer met werknemers de werken uit dan is dit voor hem sowieso een verplichting als werkgever.

## Conclusie niet-asbestveilig. Wat nu?

In veel woningen en gebouwen ouder dan 2001 kan nog asbest aanwezig zijn. Op het voorblad van dit asbestattest vindt u de acties die u kan ondernemen om een asbestveilige toestand te verkrijgen. Meer informatie per asbestbron vindt u terug in de detailinformatie per asbestmateriaal verder in het asbestattest. Heeft u deze acties uitgevoerd, laat uw asbestattest dan binnen één jaar vernieuwen zodat een asbestdeskundige de nieuwe asbestveilige toestand kan vaststellen in het nieuwe asbestattest.

## Asbest beheren en verwijderen

### Asbest zorgvuldig beheren

Indien er asbestmaterialen aanwezig zijn in of rondom het gebouw, zorg er dan voor dat deze geen risico vormen voor de gezondheid van mensen of het leefmilieu. Asbest met een (zeer) laag risico hoeft u niet te verwijderen. Bewaak dat het risico laag blijft door ervoor te zorgen dat de toestand niet wijzigt. De toestand kan wijzigen door beschadigingen of veroudering waardoor het asbestmateriaal brozer wordt en asbestvezels kan loslaten. Wijzigt de toestand waardoor het risico verhoogt dan verwijdert u het of neemt u een maatregel om het risico te verlagen indien verwijdering niet mogelijk is.

### Asbest verwijderen

De wetgeving beschrijft drie verwijderingsmethodes. De asbestdeskundige geeft in het asbestattest een voorstel voor de aangewezen verwijdermethodiek. Bepaalde asbestmaterialen mag u zelf via eenvoudige handelingen verwijderen of laten verwijderen door een aannemer met werknemers met opleidingsattest “eenvoudige handelingen”. Een erkend asbestverwijderaar mag alle verwijderingsmethodes uitvoeren. Er bestaat geen lijst van aannemers “eenvoudige handelingen”, vraag uw aannemer daarom naar de opleidingsattesten. Een lijst van erkend asbestverwijderaars vindt u op [www.asbestinfo.be](http://www.asbestinfo.be).

Mag en wil u **zelf verwijderen**? Zorg er dan voor dat:

- u zich vooraf goed informeert op [www.asbestinfo.be](http://www.asbestinfo.be);
- u zich beschermt met een FFP3-mondmasker, wegwerpoverall en -handschoenen en afspoelbaar schoeisel;
- er geen minderjarigen of derden aanwezig zijn;
- u beschikt over PE-folie en zakken om loskomende deeltjes en afval op te vangen en te verpakken;
- u beschikt over een vernevelaar (water) of fixeermiddel om het asbestmateriaal eerst te fixeren;
- u weet hoe u het asbestmateriaal veilig kan demonteren zonder stof of breuken;
- u beschikt over natte doeken om eventuele resten en stof weg te nemen.

Worden de werken uitgevoerd door een **aannemer** dan is die als werkgever verantwoordelijk om de juiste verwijdermethodiek te bepalen aan de hand van een werkplan. Hij oordeelt of de verwijdering kan door zijn werknemers met opleidingsattest “eenvoudige handelingen” of dat hij moet beschikken over de erkenning als asbestverwijderaar. Bezorg de aannemer steeds vooraf een kopie van dit asbestattest. Hij moet oordelen of nog een aanvullende destructieve asbestinventarisatie nodig is om ingesloten asbest op te sporen. Soms kan het nodig zijn om bijkomend monsters te laten nemen, bijvoorbeeld bij pleisterwerk om preciezer niet-asbesthoudende van asbesthoudende zones te onderscheiden.

Het is altijd verstandig meerdere en gedetailleerde offertes te vragen. Vergelijk ze goed en kijk na of de aannemer voldoet om de asbestverwijdering te mogen uitvoeren en welke maatregelen hij voorziet om veilig te werken. Vraag de aannemer naar het werkplan waarin dit beschreven staat. Goedkoop is vaak duurkoop: een onjuiste asbestverwijdering kan gezondheidsrisico's veroorzaken en extra kosten betekenen voor het opruimen van asbestresten.

Werkt u samen met een architect? Bezorg hem dan zeker ook vooraf een kopie van het asbestattest.



## Asbest mag u niet verbergen

Asbest insluiten mag niet tenzij dit in afwachting van verwijdering nodig is om het risico te verlagen of om het veilig te beheren. Als u asbest insluit, moet u dit steeds melden aan de asbestdeskundige die uw asbestattest opmaakt.

Asbest dat bij werken eenvoudig bereikbaar wordt, moet u verwijderen. Opnieuw insluiten mag niet.

## Asbestafval

Asbestmaterialen hergebruiken mag niet. Het aantreffen van ongebruikte of gedemonteerde asbestmaterialen of achtergelaten asbestresten rapporteert de asbestdeskundige daarom in regel als asbestafval. Asbestafval moet u altijd tijdig wegnemen, het achterlaten of opslaan is verboden tenzij u daarvoor over een vergunning beschikt. Kleine hoeveelheden asbestcementafval kan u verpakt afleveren op uw recyclagepark.

Indien eenvoudig bereikbaar asbestafval aanwezig is, moet u dit wegnemen om een asbestveilige toestand te verkrijgen. Is het niet eenvoudig bereikbaar, dan moet u maatregelen nemen zodat het geen risico kan vormen voor de mensen of het leefmilieu.

## Onroerend erfgoed

Op percelen kan zich beschermd onroerend erfgoed bevinden. Of dit voor uw gebouw het geval is, kan u raadplegen op de databank van het agentschap Onroerend Erfgoed: <https://geo.onroenderfgoed.be>.

Het beschermingsbesluit verduidelijkt wat er precies beschermd is: bv. het geheel van de constructie en omgeving, enkel de constructie, enkel delen van de constructie of cultuurgoederen. Het besluit vermeldt ook welke vorm van bescherming van toepassing is: monument, cultuurhistorisch landschap, stads- en dorpsgezicht of archeologische site.

Voorliggend asbestattest geeft u advies over hoe om te gaan met asbesthoudend materiaal. Indien het asbesthoudend materiaal ook een beschermd statuut heeft, kan u advies vragen aan het agentschap Onroerend Erfgoed. Zo vermijdt u dat u de erfgoedwaarde van beschermd onroerend erfgoed aantast. Ook komt u zo te weten of er een melding of toelating nodig is om het asbesthoudende beschermde materiaal te verwijderen.

Het agentschap is bereikbaar via:

- telefoon: 02 553 16 50
- e-mail: [info@onroenderfgoed.be](mailto:info@onroenderfgoed.be)
- website: <https://www.onroenderfgoed.be/contact>

## Wanneer mijn asbestattest laten vernieuwen?

### Geldigheidsduur

Doorheen de tijd kan de situatie in of rondom een gebouw wijzigen maar kan vooral ook de toestand en het risico van aanwezig asbest evolueren. Daarom vermeldt het voorblad van uw asbestattest een datum tot wanneer het geldig is. Daarna kan u het niet meer gebruiken bij een verkoop en moet u het laten vernieuwen door een asbestdeskundige. Die komt opnieuw ter plaatse om de toestand te controleren en indien nodig wijzigingen te rapporteren voor het nieuwe asbestattest.

### Gewijzigde toestand

Ongeacht de geldigheidsduur van uw asbestattest moet u als eigenaar uw asbestattest toch binnen een termijn van één jaar laten vernieuwen als er sprake is van een gewijzigde toestand. Dit is het geval indien:

- er nieuwe asbestmaterialen zijn aangetroffen;



- de acties vermeld op het voorblad werden uitgevoerd waardoor de toestand van niet-asbestveilig naar asbestveilig wijzigt;
- de toestand van de asbestmaterialen zichtbaar gewijzigd is door een calamiteit of een incident.

De vernieuwing van een asbestattest zal in regel minder kosten dan de eerste opmaak van een volledig asbestattest.

## Meer weten?

De Vlaamse overheid bundelt alle informatie rond asbest en haar beleid op de website [www.asbestinfo.be](http://www.asbestinfo.be). U vindt er de meest actuele informatie over hoe u moet omgaan met asbest en welke ondersteuning er bestaat. Zo kan u steeds goed geïnformeerd aan de slag met uw asbestattest.

## Vragen of klachten over uw asbestattest?

Contacteer eerst de asbestdeskundige die uw asbestattest opmaakte. U vindt de naam en het certificaatnummer op het voorblad van uw asbestattest. Op [www.asbestinfo.be](http://www.asbestinfo.be) vindt u de overzichtslijst van asbestdeskundigen en hun gegevens. Blijft u toch nog met vragen zitten, of heeft u een klacht, dan kan u dit melden via [www.asbestinfo.be](http://www.asbestinfo.be) aan de hand van uw attestnummer. De door de OVAM erkende certificatie-instelling waarbij de asbestdeskundige is aangesloten, zal uw klacht behandelen.

# Begrippenlijst

Begrip	Toelichting
<b>Asbestmateriaal</b>	<p>Verzamelbegrip voor de aangetroffen asbestverdachte materialen en asbestverdachte afvalstoffen die deel uitmaken van een constructie en een impact hebben op de asbestveiligheid.</p> <p>Asbestverdacht betekent dat de asbestdeskundige op basis van wat hij visueel en auditief vaststelt, oordeelt dat het vermoedelijk asbest bevat. Een asbestverdacht(e) materiaal of afvalstof beschouwen we als asbesthoudend tenzij een labo-analyse aantoont dat het niet-asbesthoudend is.</p>
<b>Destructieve asbestinventarisatie</b>	Bij een destructieve asbestinventarisatie gaat een asbestdeskundige materialen demonteren en beschadigen om onderliggende of ingesloten asbestverdachte materialen te inspecteren. Dit is nodig voor de start van werken zoals sloop- en renovatie of voor herstellings- of onderhoudswerken.
<b>Inspectieprotocol</b>	Het inspectieprotocol is de wettelijke procedure die een asbestdeskundige moet volgen om een correcte asbestinventarisatie uit te voeren voor het opmaken van een geldig asbestattest. Het legt vast welke handelingen minimaal nodig zijn (inspanningsverplichtingen) en hoe die uitgevoerd moeten worden.
<b>Risicobeheersmaatregel</b>	Een maatregel die het risico dat uitgaat van een asbestverdacht materiaal verlaagt van een verhoogd of hoog risico naar een laag risico. De maatregel moet de kans op het vrijkomen of het inademen van asbestvezels verlagen.
<b>Eenvoudig bereikbaar</b>	Asbestmaterialen zijn eenvoudig bereikbaar indien ze waarneembaar en weg te nemen zijn zonder impact op de stabiliteit en erfgoedkenmerken van een constructie. Ze moeten ook onbedekt zijn tenzij de bedekking kan weggenomen worden zonder het te beschadigen of tenzij de bedekking louter bestaat uit een laag verf, coating, behang, kunststof of textiel.
<b>Veilig beheer</b>	<p>Dit betekent:</p> <ul style="list-style-type: none"> <li>• de toestand van asbestmaterialen met een laag risico behouden;</li> <li>• een verhoogd of hoog risico van niet-eenvoudige bereikbare asbestmaterialen en -afval verlagen naar een laag risico en behouden;</li> </ul>
<b>Eenvoudige handelingen</b>	<p>Begrip uit de wetgeving dat de methode beschrijft voor de verwijdering van asbestmaterialen die een werknemer met opleidingsattest "eenvoudige handelingen" of een particulier zelf mag uitvoeren. Alle andere asbestverwijderingen mogen enkel door erkende asbestverwijderaars worden verwijderd.</p> <p>Deze verwijderingsmethode betekent dat het asbestmateriaal eenvoudig kan weggenomen worden (bv. door het los te schroeven) met minimale risico's op beschadiging waarbij asbestvezels kunnen vrijkomen.</p>
<b>Erkend asbestverwijderaar</b>	Aannemers erkend voor de verwijdering van asbestmaterialen via "eenvoudige handelingen" maar ook voor asbestverwijderingen via de methodiek van "hermetische zone" of "couveusezak".

**Roerend goed**

Objecten of goederen die niet duurzaam verbonden zijn met een constructie of in de grond om ter plaatse te blijven. Het gaat over losse, verplaatsbare zaken zoals bijvoorbeeld gereedschap, voertuigen of materieel. Indien ze asbestverdacht zijn, maken ze toch geen deel uit van de asbestmaterialen waarvoor acties nodig zijn om een asbestveilige toestand te verkrijgen of behouden.