

object

BOUWVRAAG

samenvoeging niveau 0 pand 24 & pand 26
 herinrichting niveau 1 pand 24
 inrichtingswerken in functie van horeca (restaurant)

locatie

la vache qui suisse, mevri driesse f. diestersestraat 24 te 3500 Hasselt

locatie

b-3500 Hasselt

diestersstraat 24-26

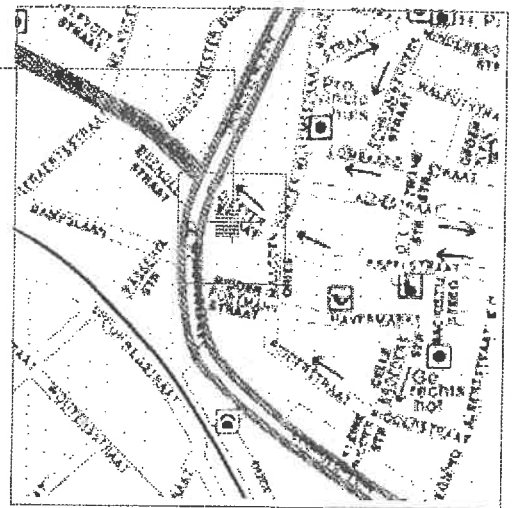

1e afd. sectie H nr. 1383 K2
 1e afd. sectie H nr. 1383 F3

de bouwheer

mevri driesse fabienne
 voor la vache qui suisse

de architect

eric vaes architect

het schepencollege

BESTUUR DER STAD HASSELT

index TECHNISCHE DIENST opmerking

datum

PLAN GEVOEGD BIJ ONS VOORWAARDELIJK MACHTIGING

BEVLUIT VAN 05 AUG. 2004

inhoud

BEVEL :

DE GEMEENTESCRETARIS,

DE BURGEMEESTER EN SCHEPENEN

plannen

datum

schaal

bladnummer

dossier

nieuwe toestand

14-06-2004

1/50

002/002

V.606

7 JUNI 2004



Weg te breken mu



Weg te breken plai

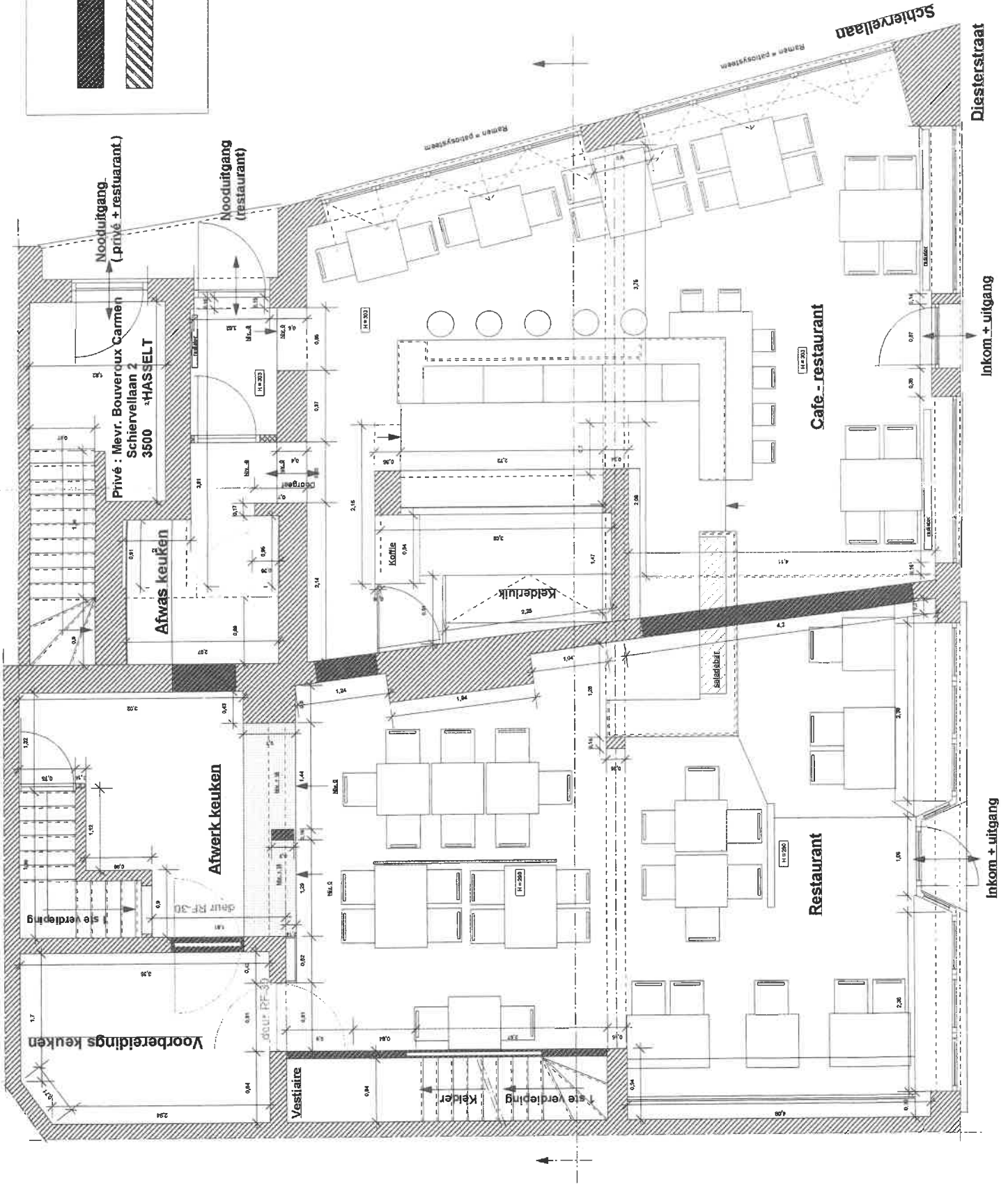

Nieuwe toestand met inkeuners : schaal 1/50

Schiervellaan

Privé : Mevr. Bouveroux Carmen
Schiervellaan 2
3500 HASSELT

Noodgang
(privé restaurant)

2de verdieping
(privé)

San dames

Geïjkvders

San dames

San heren

Geïjkvders

Restaurant

d dek

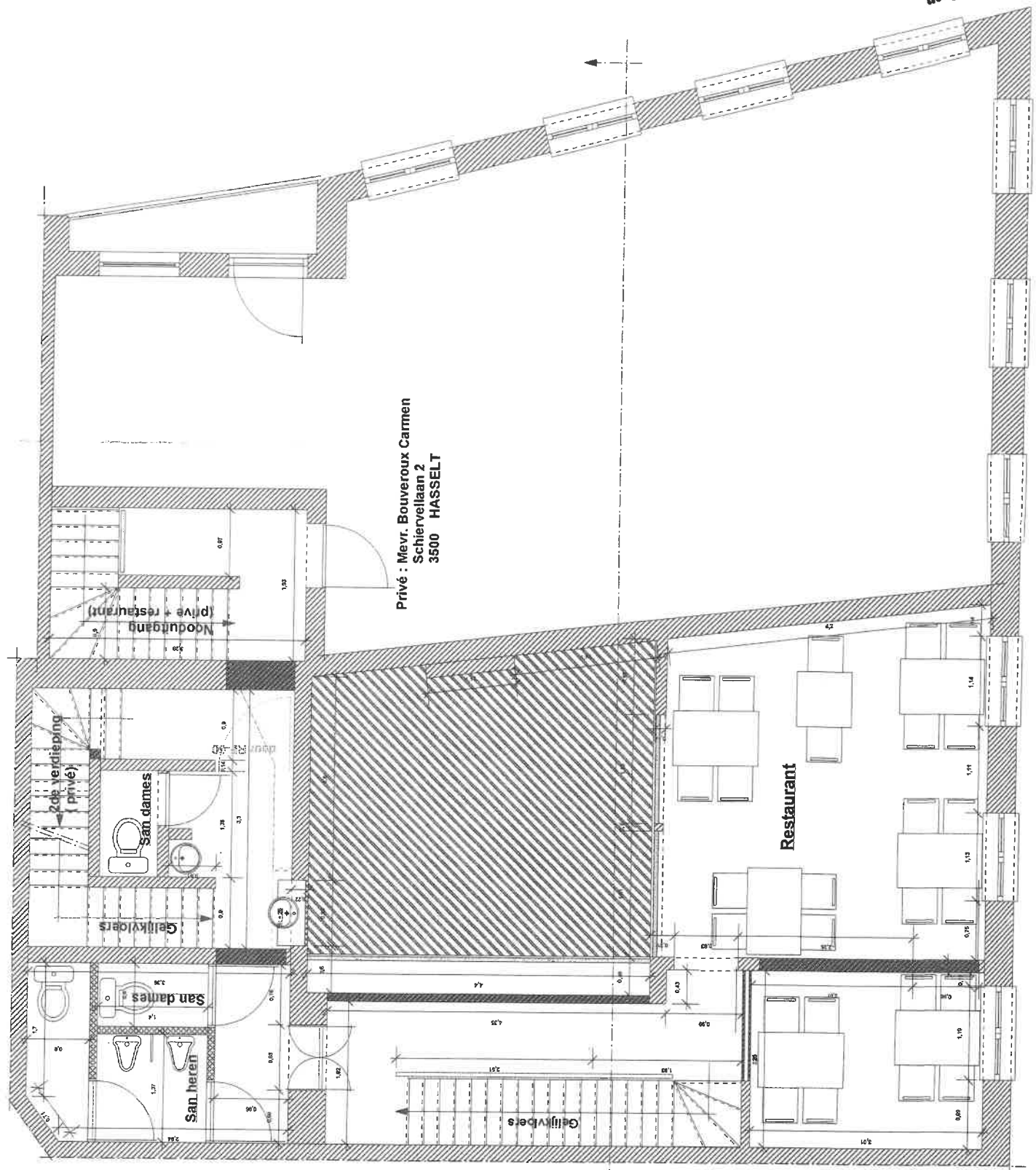

Nieuwe toestand gelijkvloers : schaal 1/50

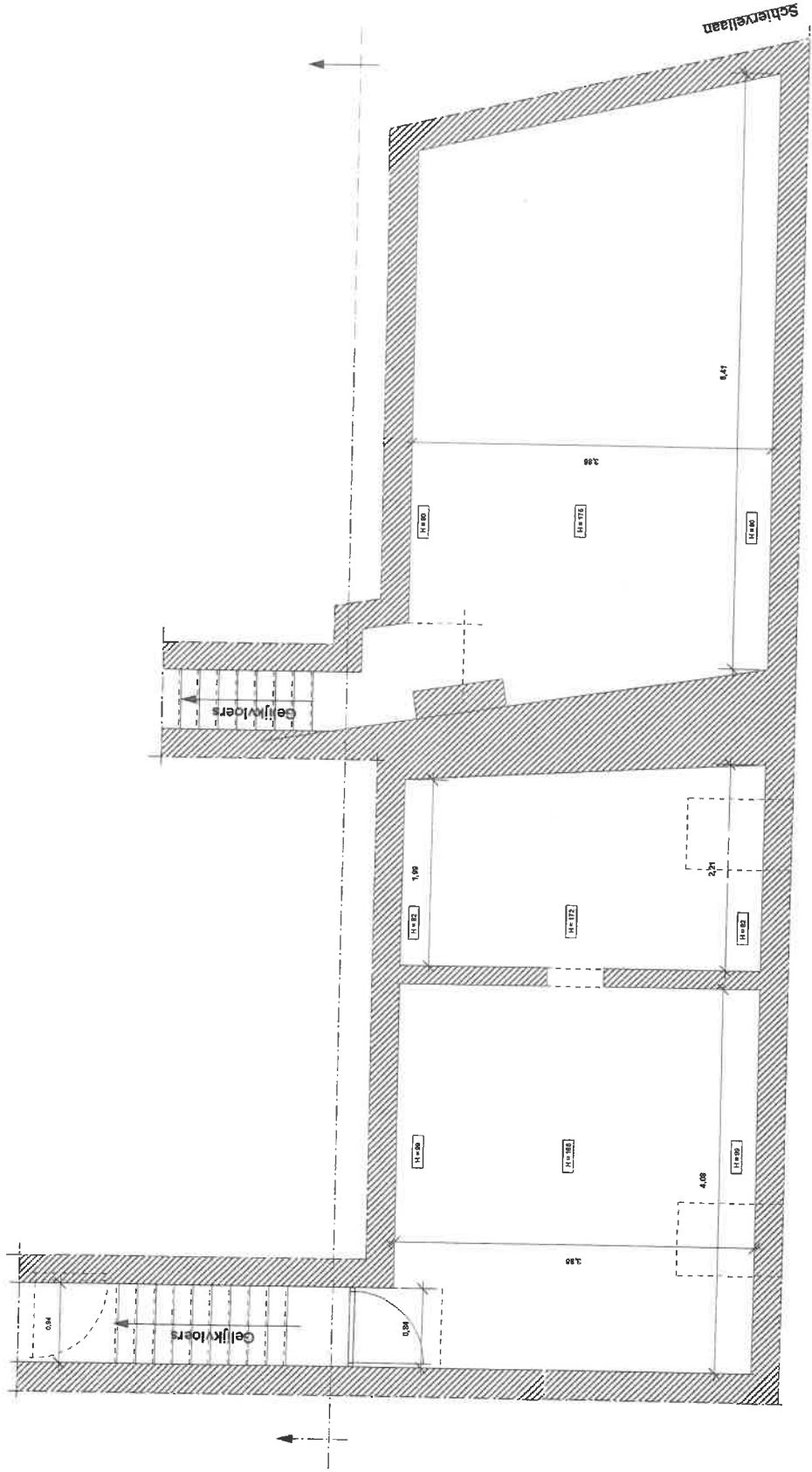

Nieuwe toestand kelder : schaal 1/50

— GEEN WAJZINGEN TOV BESTAANDE TOESTAND

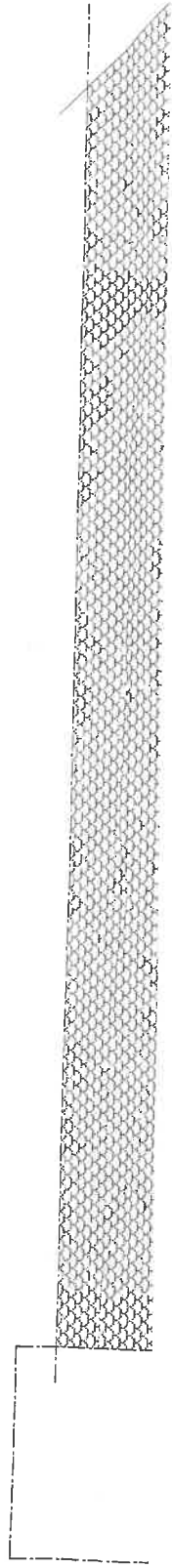

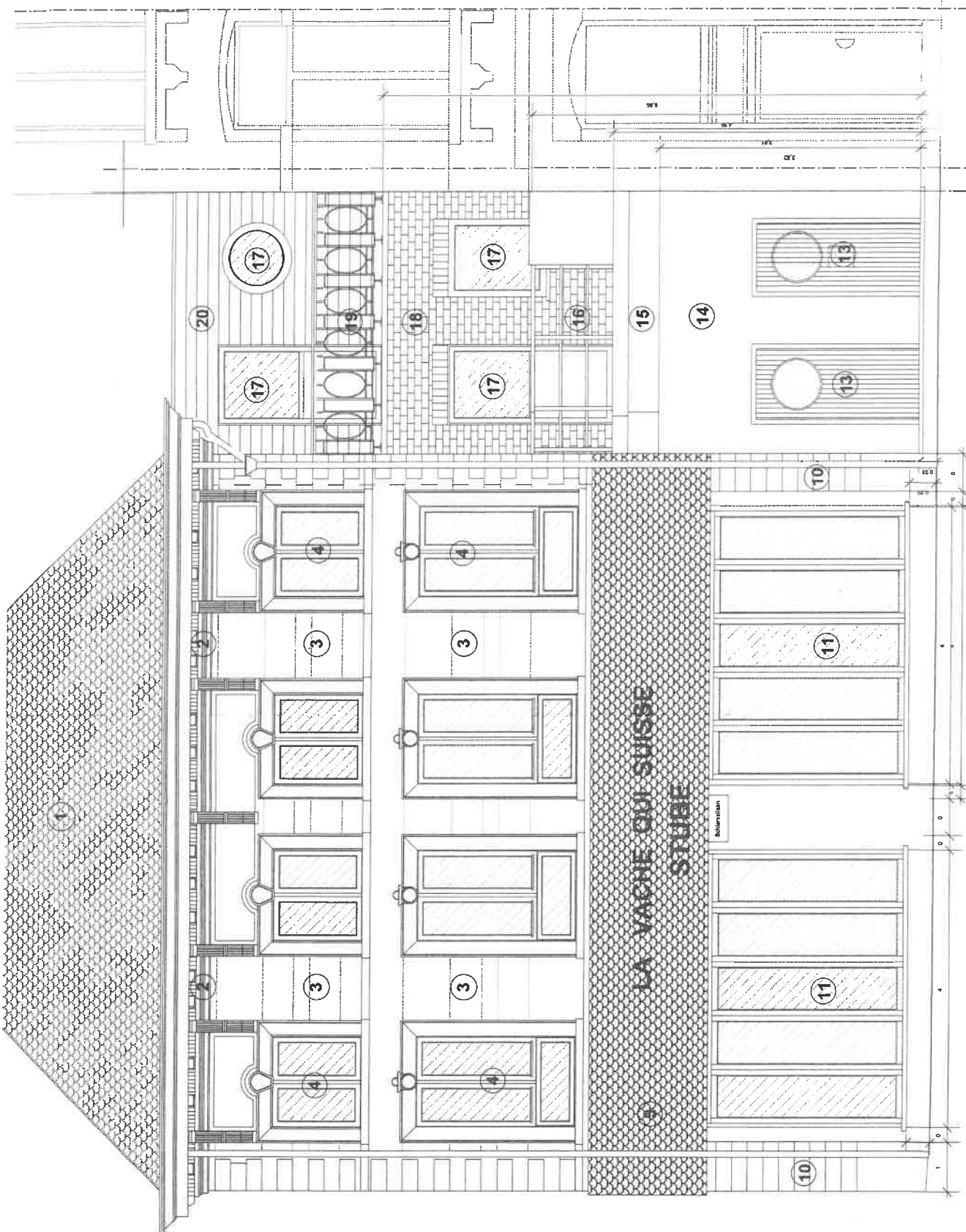

Nieuwe toestand, gevel : schaal 1/50
 - Schiervellaan -

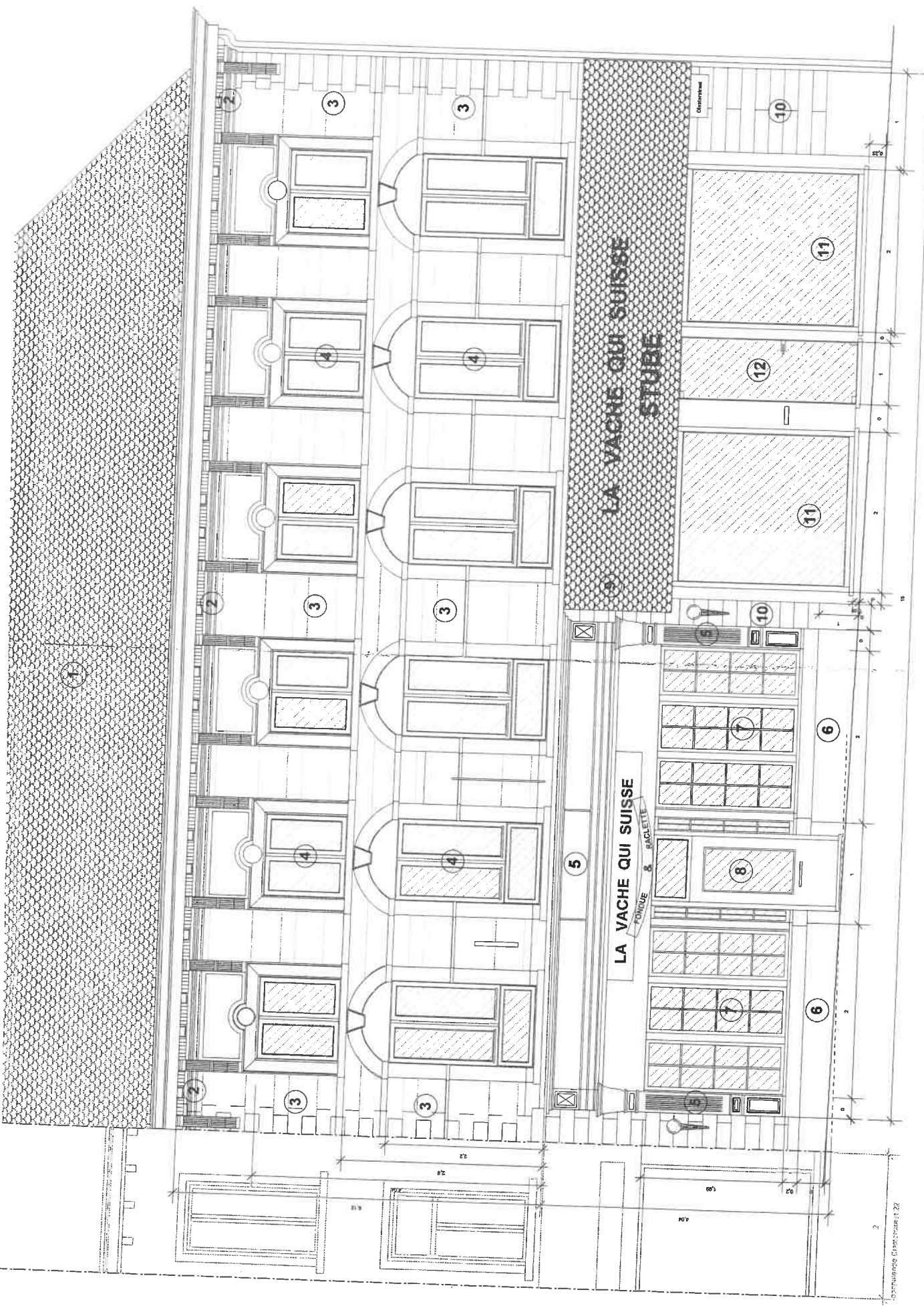

Nieuwe toestand gevel : schaal 1/50
 - Dierstraal -

Schuurman Dierstraal 22