PROVINCIE WEST-VLAANDEREN

STAD NIEUWPOORT

ONTWERP TOT HET BOUWEN VAN EEN LANDHUIS
LIGGING : HOEK TENNISLAAN - WOLFSMELKWEG
SEKTIE D ex n° 464 b

OPDRACHTGEVER : BRAET HANS
STATIONLAAN , 2
NIEUWPOORT

Voor akkoord en gelijkvormige uitvoering
Aanvang der werken na goedkeuring plans

ARCHITEKT: C L A U S EDMOND
HULDELAAN,10
Koksijde (Oostduinkerke)

Prov.Inschr. W.VL. N° 482
Tel : 058/514497

ONDERNEMER:

GEZIEN EN GOEDGEKEURD DOOR HET
SCHEPENCOLLEGE IN ZITTING
OP 30 JAN 1978

De Sekretaris, De Burgemeester,

R. [illegible] G. MOMMERENCY

OOSTDUINKERKE 26-1-1978

ENIG BLAD	SCHAAL
Situatieplan	1/10.000
Inplanting	1/800
Kadastraal plan	1/1000
Kelderplan	1/50
Gevels	1/50
Doorsneden	1/50

Gebruikte Materialen.

Gevelmuren: om te schilderen
Plint: zwart getint
Dakbedekking: Oude Vlaamse pannen
Vensterdorpels: Rode Boomse tegels
Deurdorpels: Blauwe hardsteen
Buitenschrijnwerk: wit geschilderd
Vensterluiken : in Meranti-natuur
Lintelen in eikenhout

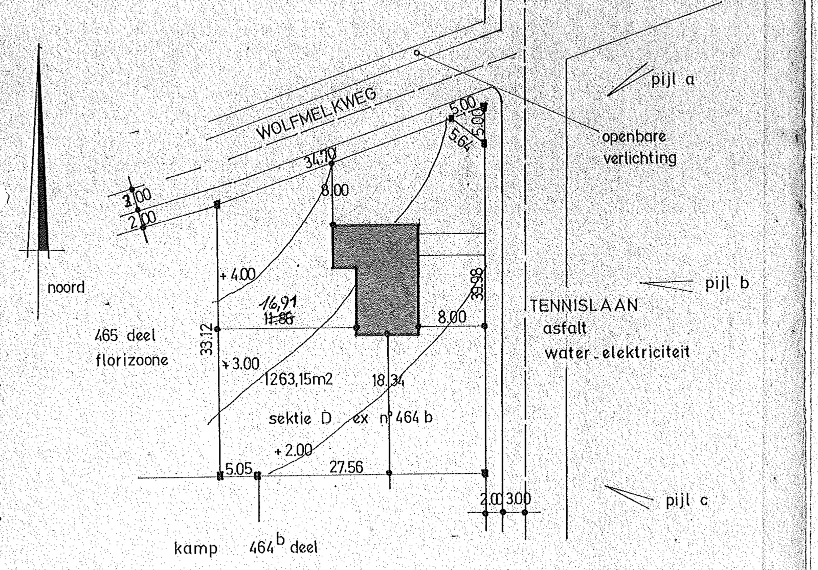

INPLANTINGSPLAN

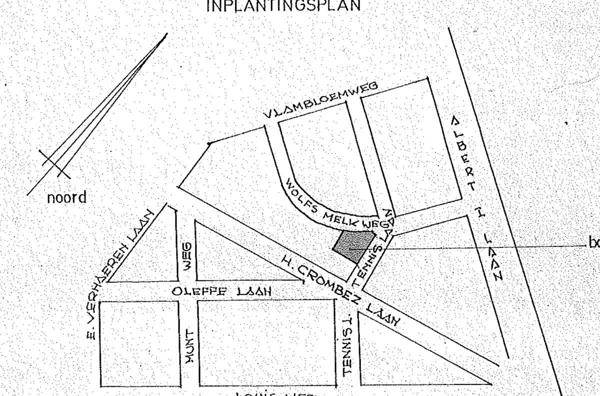

SITUATIEPLAN

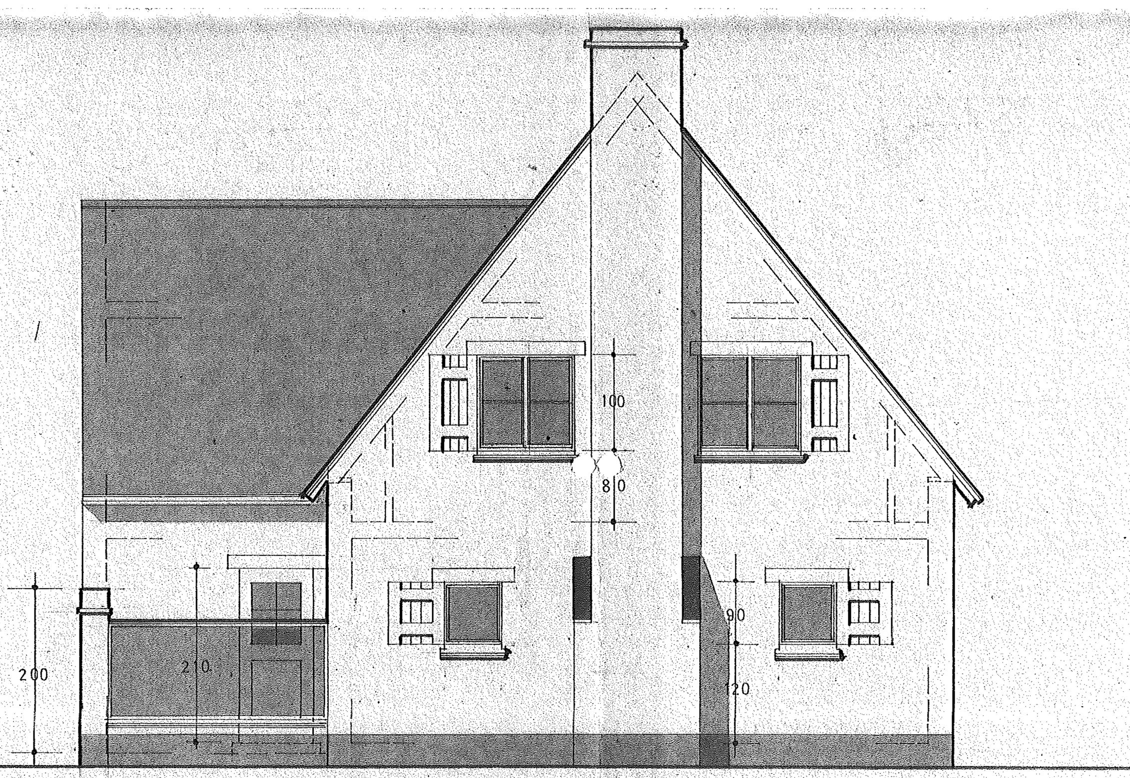

WESTGEVEL

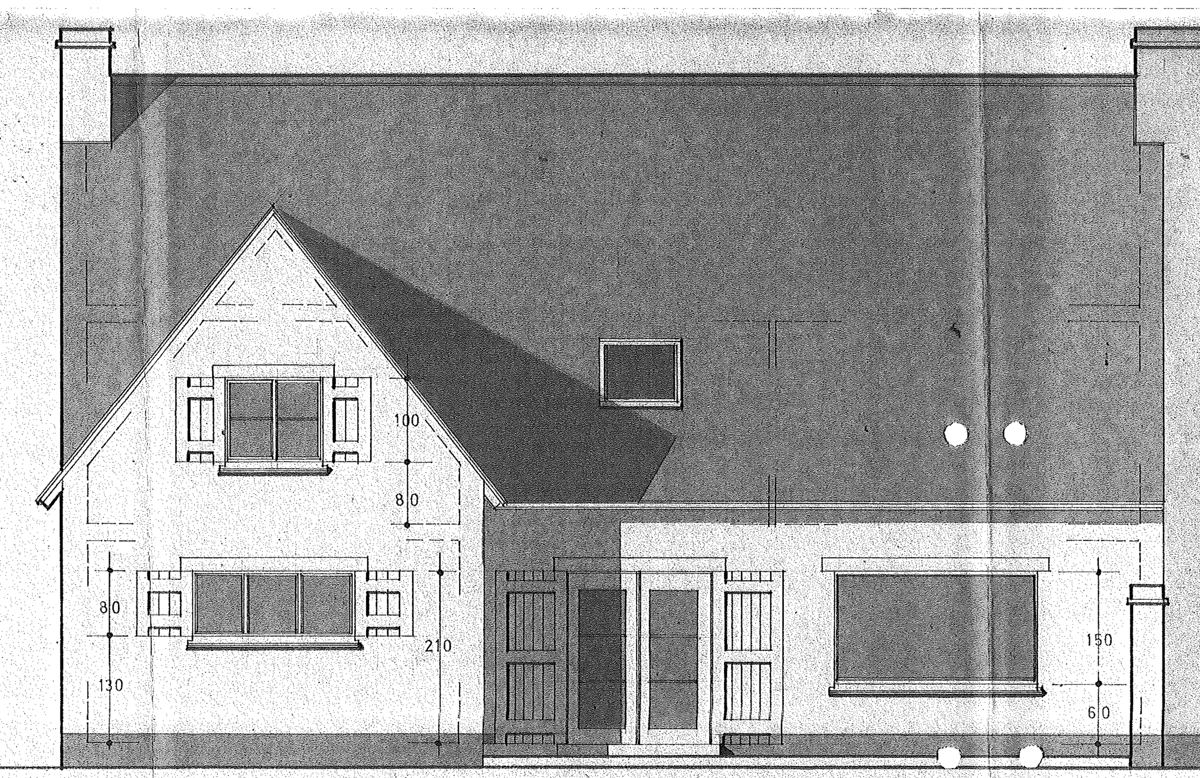

ZUIDGEVEL

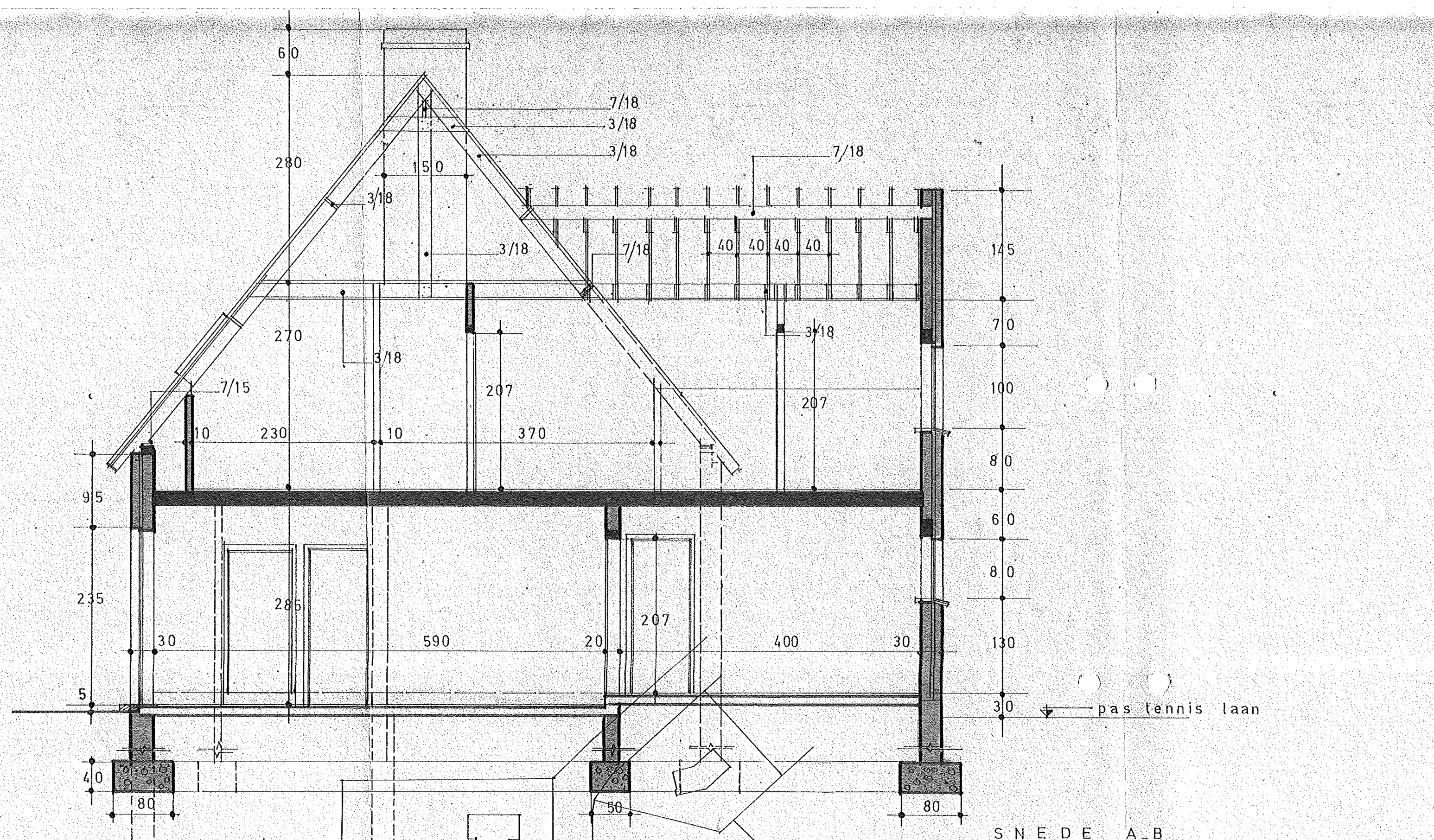

SNEDE A_B

alle funderingen op vaste en vorstvrije grond

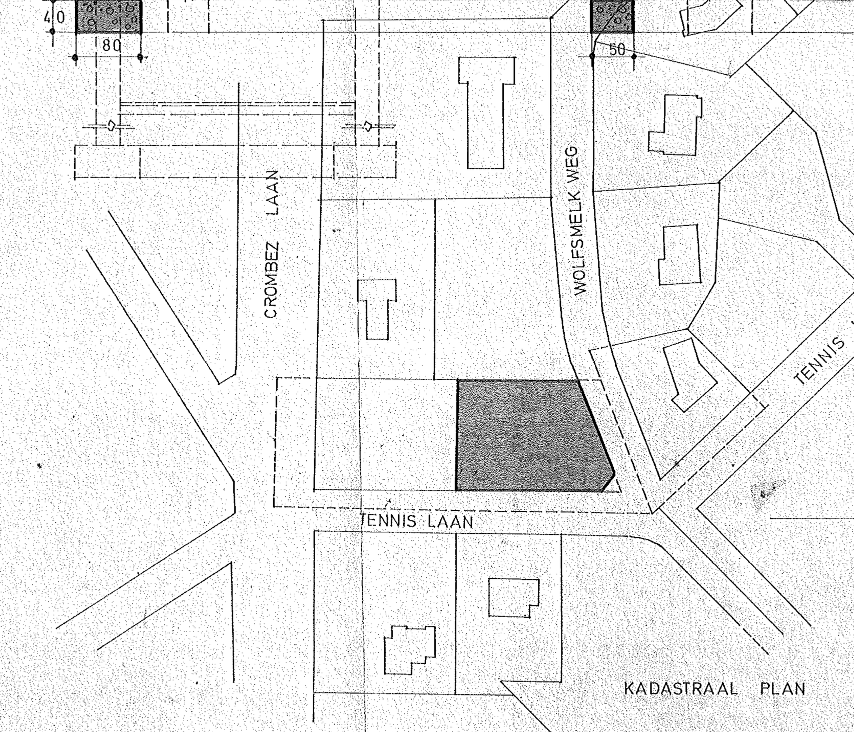

KADASTRAAL PLAN

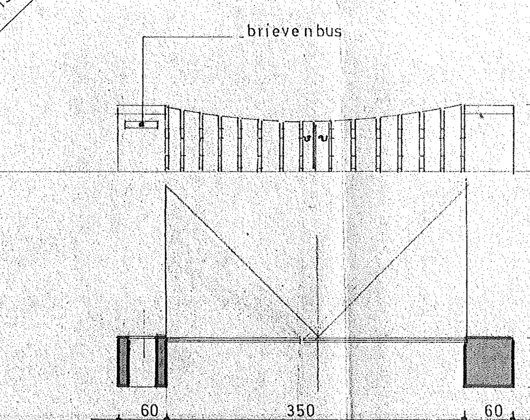

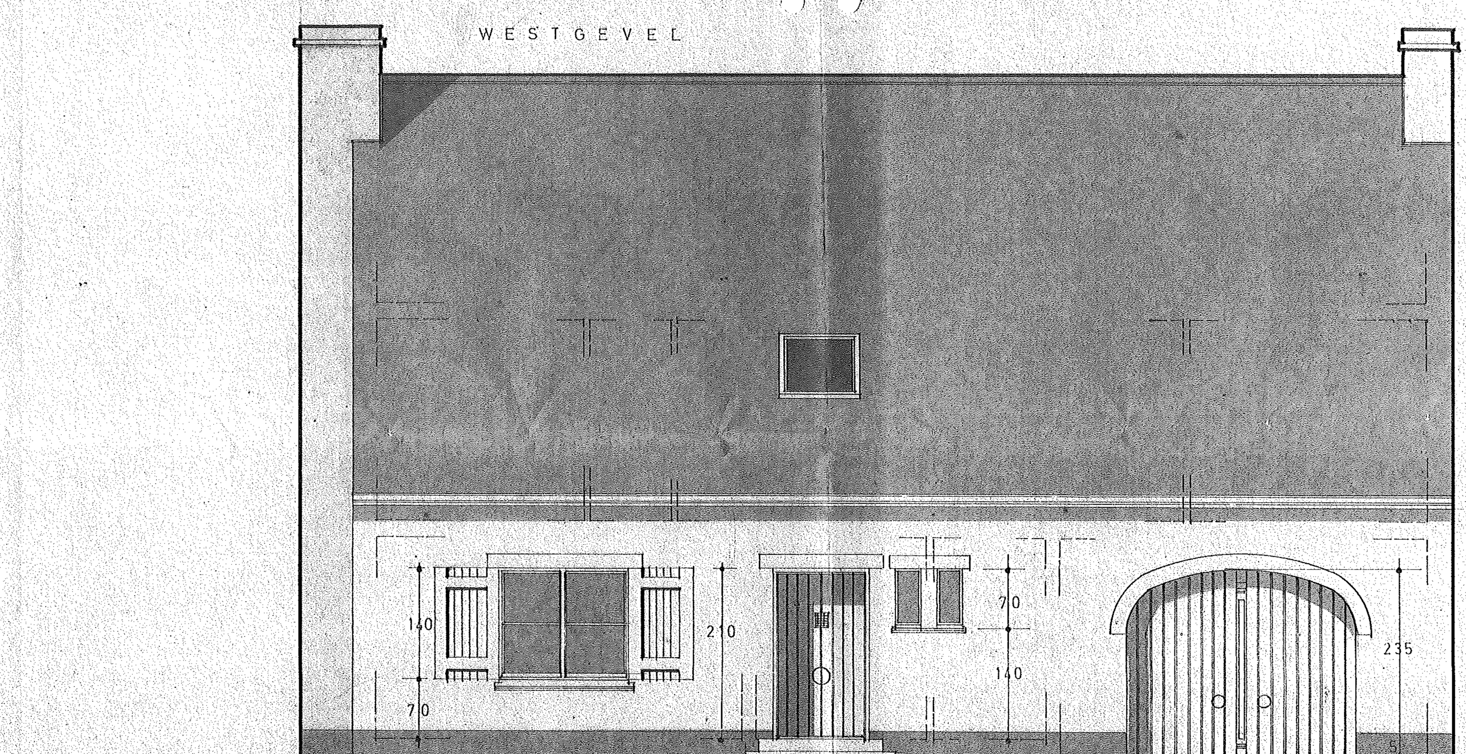

OOSTGEVEL

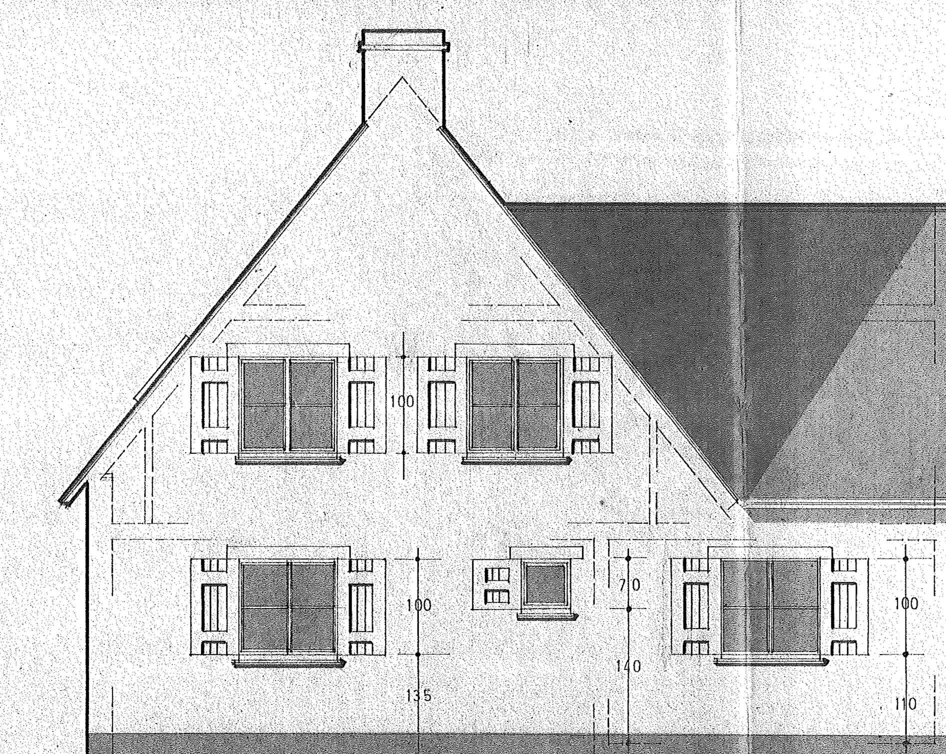

NOORDGEVEL

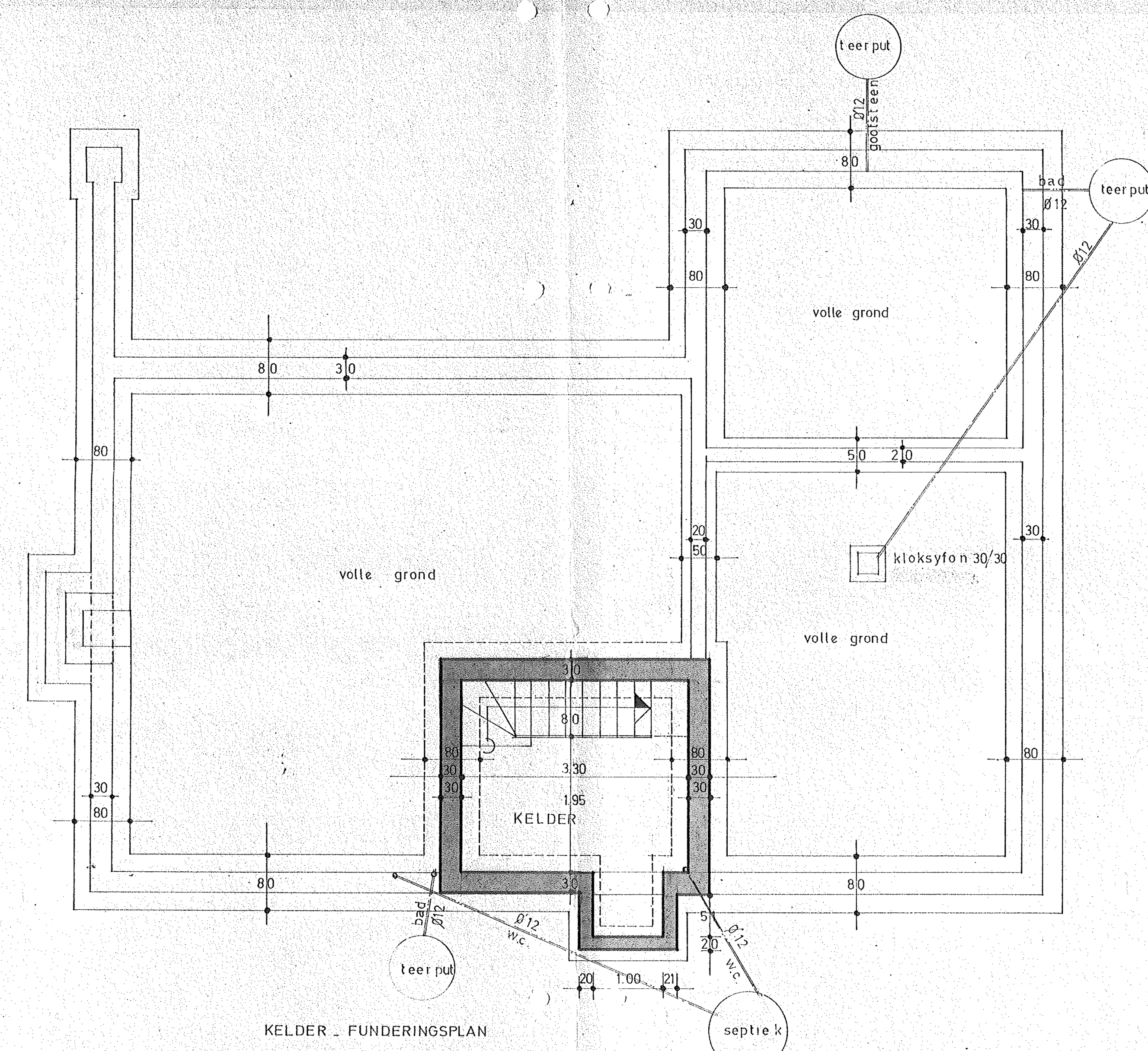

KELDER _ FUNDERINGSPLAN

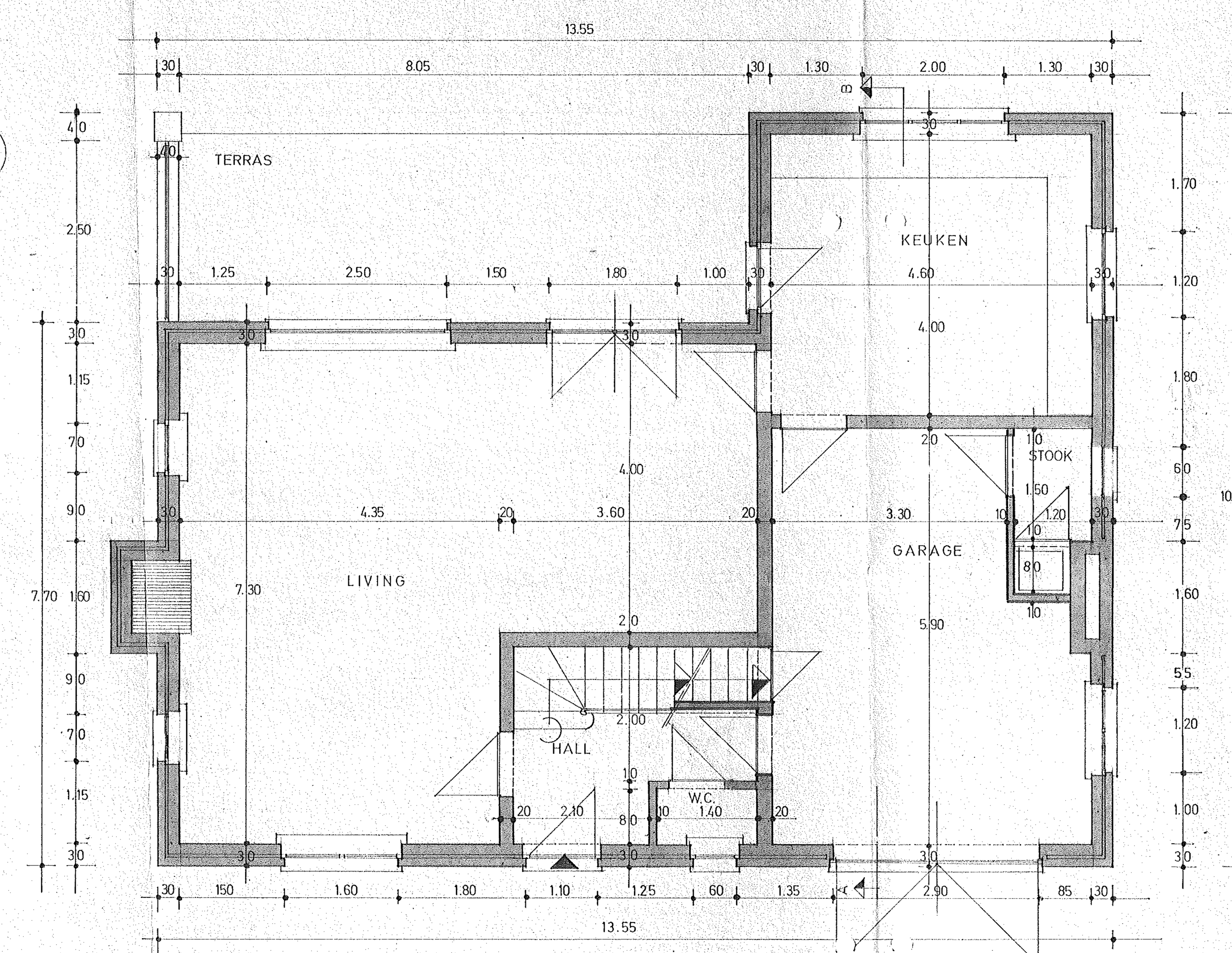

GELIJKVLOERS

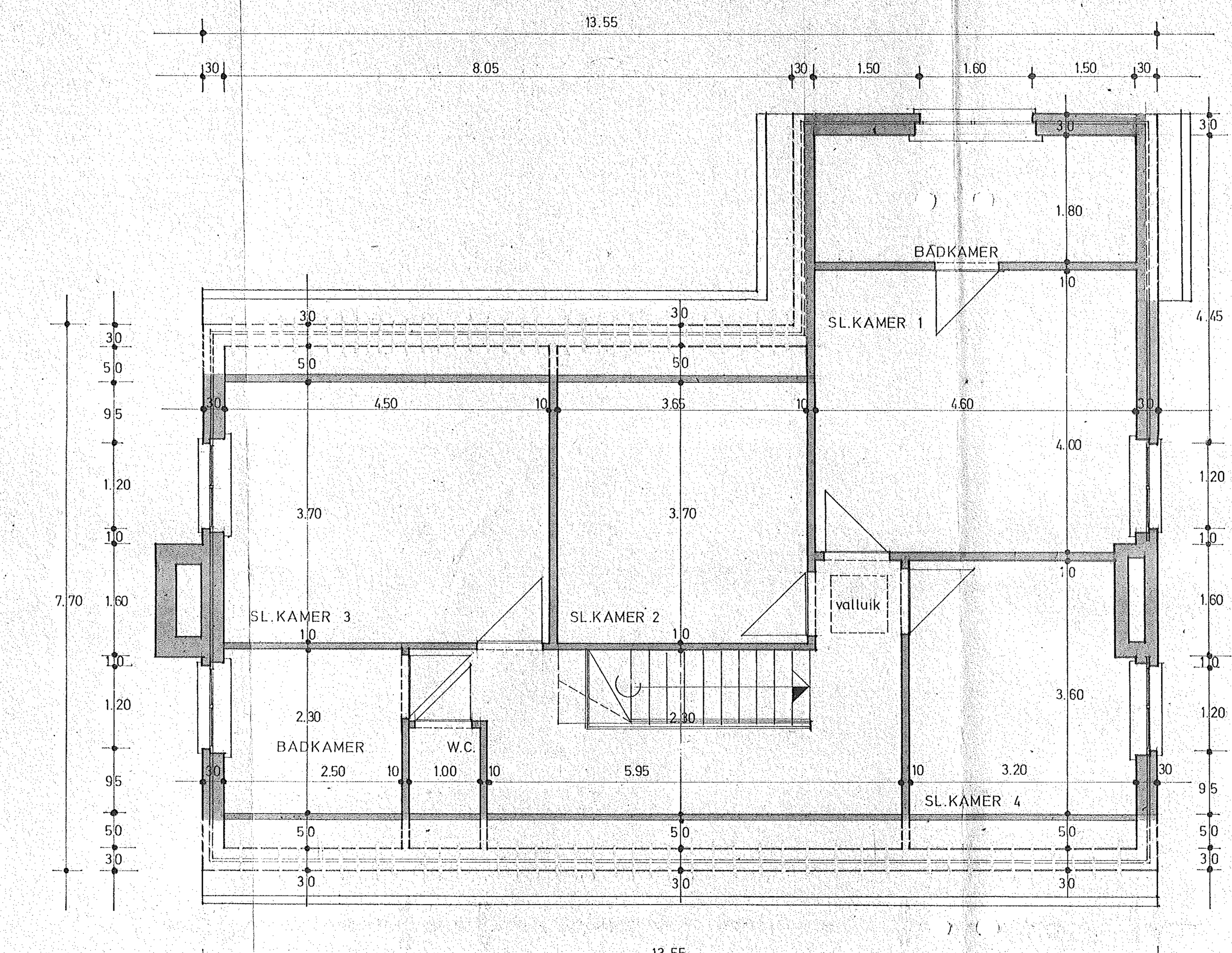

VERDIEP