LEGENDE

- Bestaand metselwerk
- Nieuw metselwerk (recente aanpassingen)
- Beton
- APPARTEMENT 1
- APPARTEMENT 2

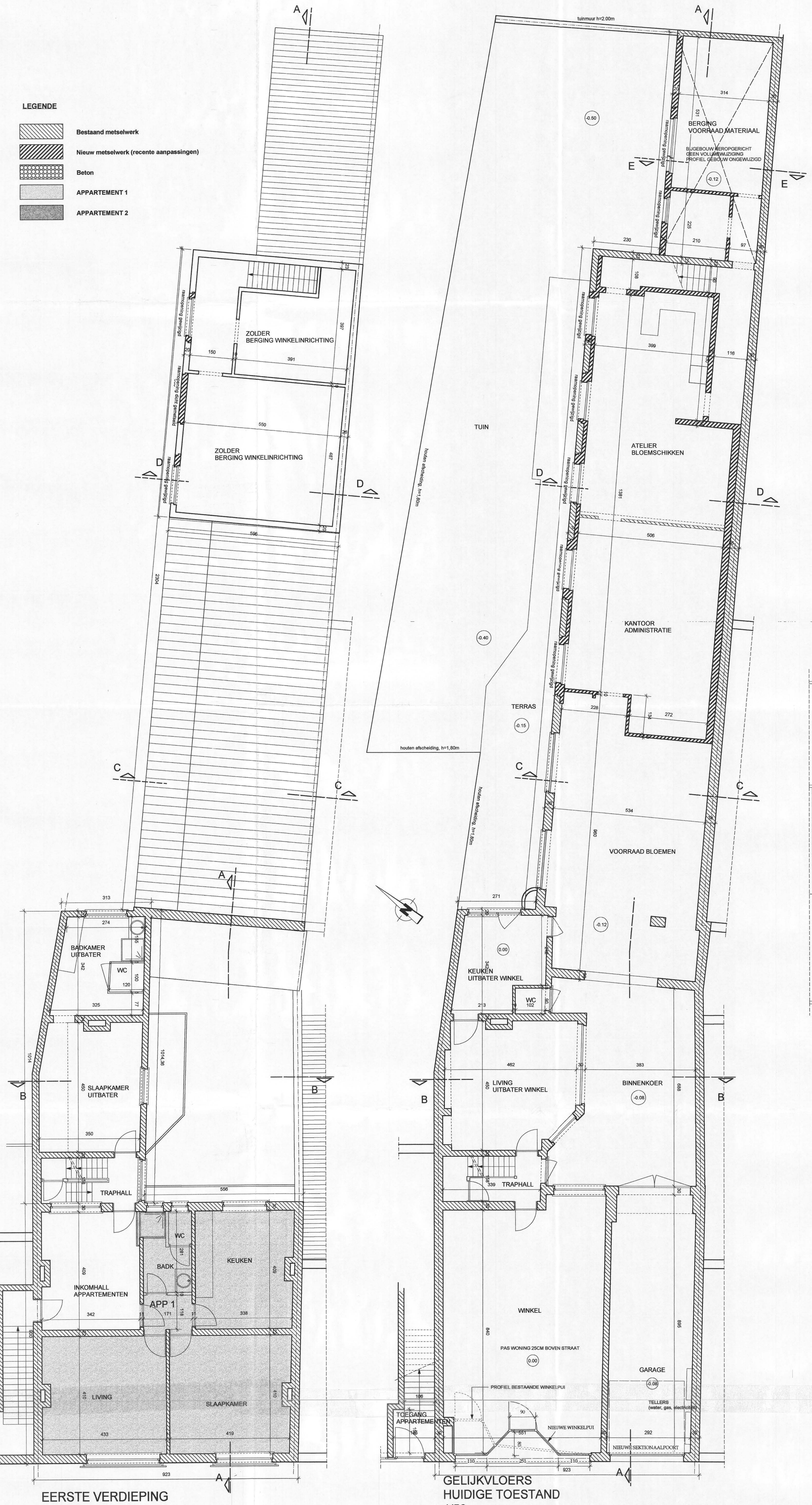

EERSTE VERDIEPING
HUIDIGE TOESTAND
1/50

GELIJKVLOERS
HUIDIGE TOESTAND
1/50
met aanduiding nieuwe winkelpui

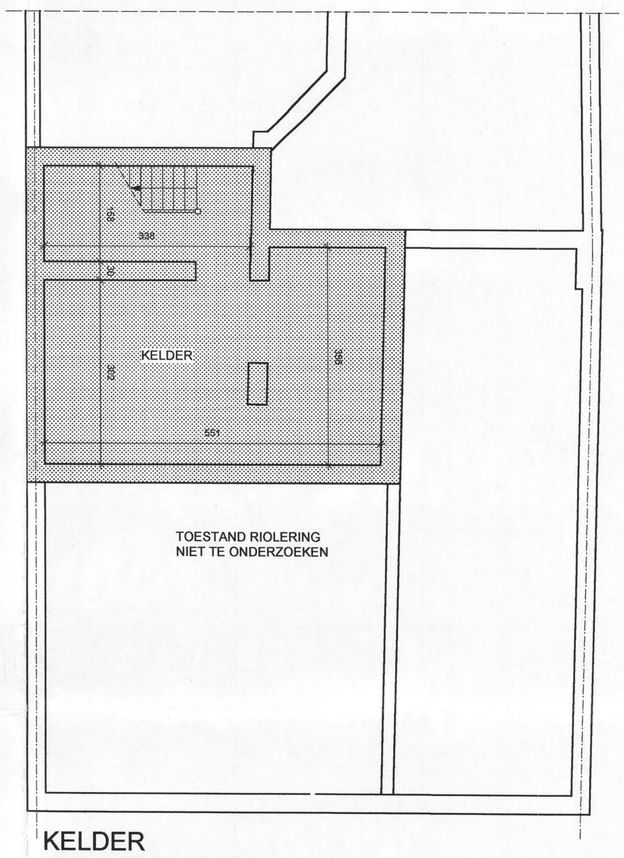

KELDER
HUIDIGE TOESTAND
1/50

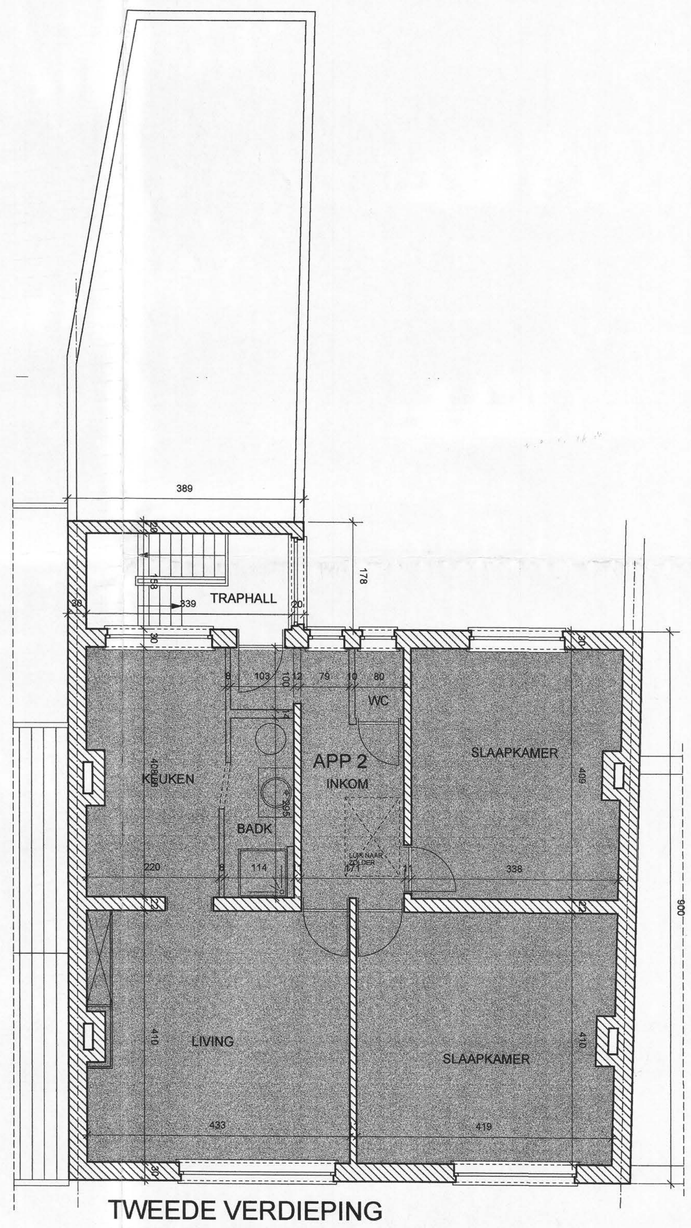

TWEEDE VERDIEPING
HUIDIGE TOESTAND
1/50

MELLE

REGULARISATIE FUNCTIEWIJZIGING
VERBOUWING WINKELPUI

HUIDIGE & ONTWORPEN TOESTAND

KELDER
GELIJKVLOERS
VERDIEPING 1
VERDIEPING 2

Goedgekeurd door het Schepencollege in zitting van
15 APR. 2003
Melle, 28/04/03
Op bevel,
De Secretaris, De Burgemeester,

GEMEENTEBESTUUR VAN MELLE
OOST-VL.

Ministerie van de Vlaamse Gemeenschap
Afdeling ROHM Oost-Vlaanderen
Sectoraal Ruimtelijke Ordening
Bijlage om gehecht te worden bij ons advies
d.d. – 3 APR. 2003
Dossier nr. 800/14040-1761/3

Ligging :
9090 Melle
Brusselsesteenweg 15
Kad. sectie: 2e afd. sec. A nr(s) 76a4, 76b4

Opdrachtgever : Mr. & Mevr. Marc De Baets - Verstraeten
Brusselsesteenweg 15
9090 Melle

Ontwerper : ir. arch. Y. Verstraete
Gentbruggekouter 13
9050 GENTBRUGGE
Tel: 09/231.92.63
Fax: 09/231.93.07

schaal: 1/50	datum: 22-08-2002	dossiernr.: 1807B
		BA-01/04

Wijzigingen :

datum	nummer	aard