

STAD LEUVEN

HEIDEBERGSTRAAT

Leuven, 9e afdeling, sectie D, nr. 171/K

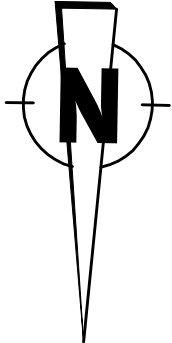

Schaal: 1/500

| Lot | oppervlakte | kad. ligging |
|-----|-------------|--------------|
| ① | 9a 31ca | 171/K/deel |
| ② | 9a 31ca | 171/K/deel |

Goedgekeurde verkavelingsvergunning dd. 03-02-2023
met ref. nr. omgevingsloket: OMV_2022127106

| Coördinatentabel (L72) | | |
|------------------------|-----------|-----------|
| Nr | X | Y |
| 1 | 177432.09 | 174009.25 |
| 2 | 177432.39 | 173993.33 |
| 3 | 177416.89 | 173944.22 |
| 4 | 177407.29 | 173946.35 |
| 5 | 177398.76 | 173948.25 |
| 6 | 177395.19 | 174008.40 |
| 7 | 177412.33 | 174008.79 |
| 8 | 177414.28 | 173976.07 |

Legende

- b.p. bestaande grenspaal
- n.p. nieuwe grenspaal
- ⊙ verlichtingspaal
- perceelsgrens
- afsluiting ijzeren palen
- afsluiting houten palen
- afsluiting betonpalen
- +9.95 hoogtepunt
- ▨ bestaande bebouwing
- ▨ bouwzone
- 9.82 dorpelhoogte
- ⊙ naaldboom
- ⊙ loofboom
- ⊙ inspectieput
- ⊙ straatkolk
- ⊙ elektriciteitskast
- ⊙ straatkap gas
- ⊙ straatkap waterleiding
- ⊙ tele- distributiekast
- ⊙ bushalte
- ⊙ verkeersbord

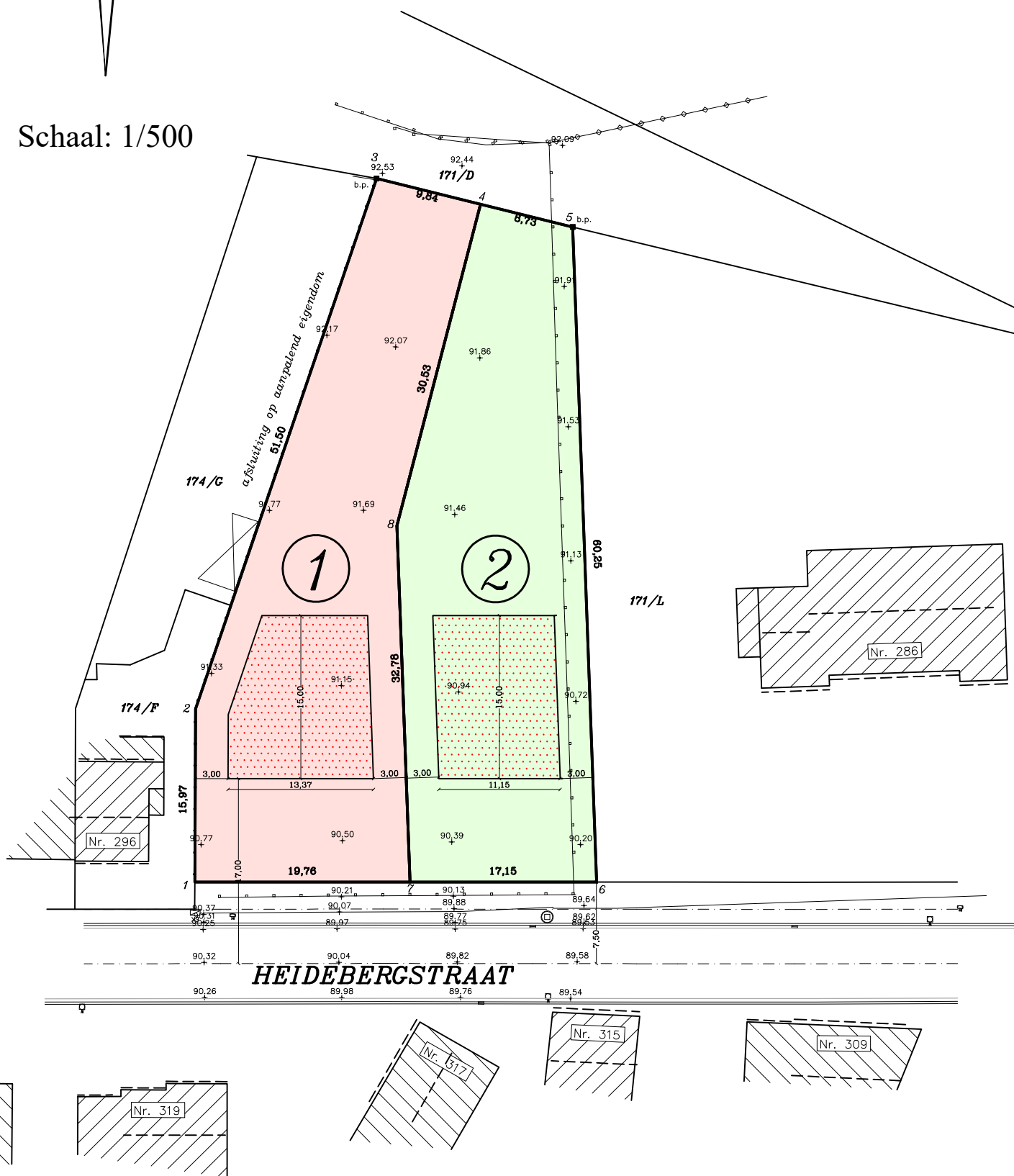

Referentienummer database afbakeningsplannen dienst
Opmetingen en Waarderingen: 24483 / 10499

Beschrijving grenzen en reden van afbakening voor ieder segment:

- *1 t.e.m. 7-1: grenslijn volgens opmetingsplan dd. 18-03-1980 (auteur onbekend)
met plannummer 111 volgens database
- *1-2-3: grenslijn langs bestaande afsluiting, gematerialiseerd door afsluiting.
- *3-4-5-6-7-1: grenslijn volgens opmetingsplan dd. 18-03-1980 (auteur onbekend),
met plannummer 111 niet gematerialiseerd
- *7-8-4: nieuwe grenslijn, niet gematerialiseerd.

in de punten 3 en 5 bevindt zich een bestaande grenspaal
in de punten 4, 6, 7 en 8 wordt een nieuwe grenspaal voorzien.

Opgemeten en opgemaakt door de ondergetekende Guillaume LANIN
gezworen landmeter-expert (LAN 221923), meetkundig schatter
onroerende goederen met kantoren te 3040 Neerijse, Donkerstraat 27

30 maart 2023

M.22/Brants Simone gl 300323