

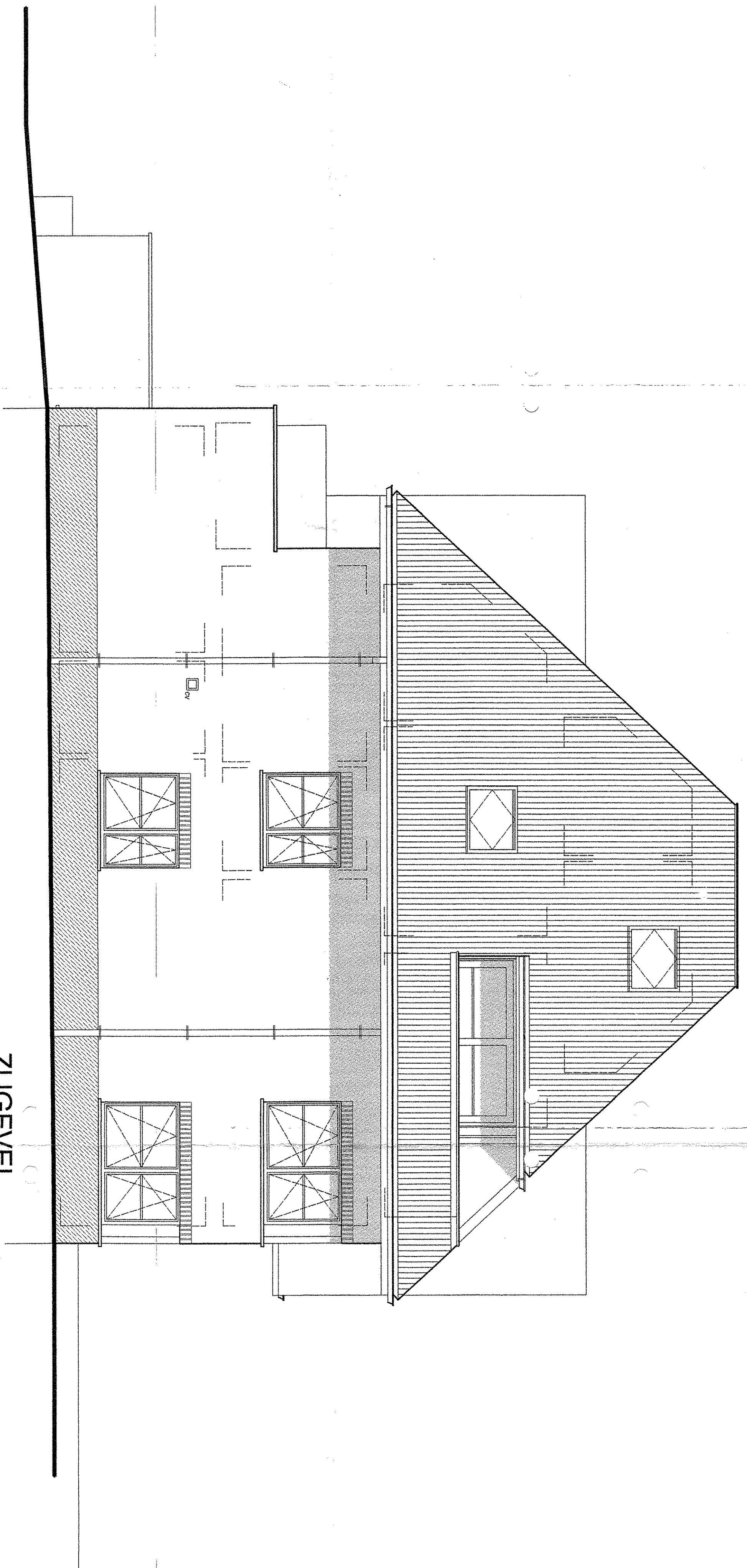

ACHTERANZICHT

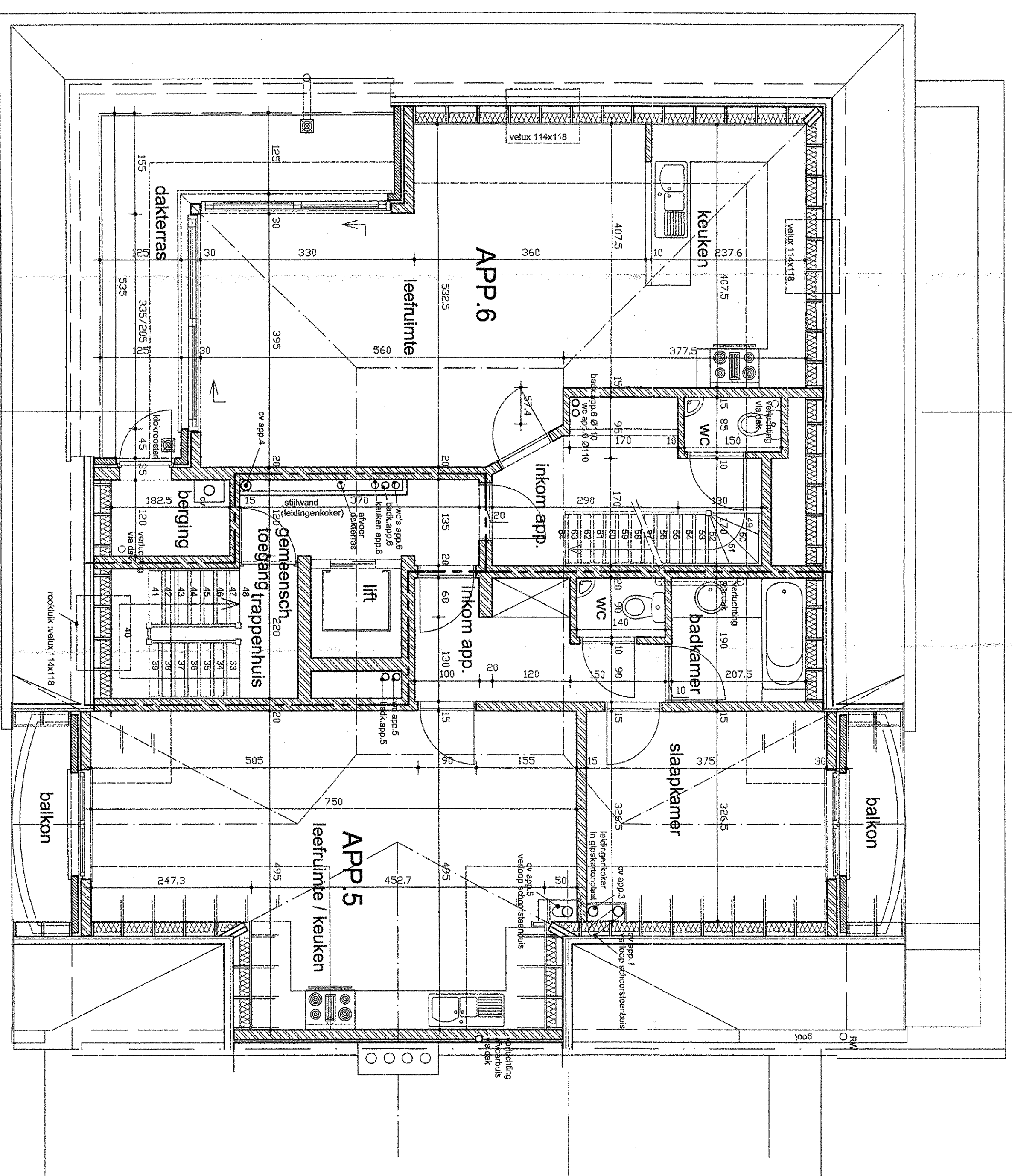

ZIJGEVEL



2<sup>e</sup> VERDIEPING (onder dak)

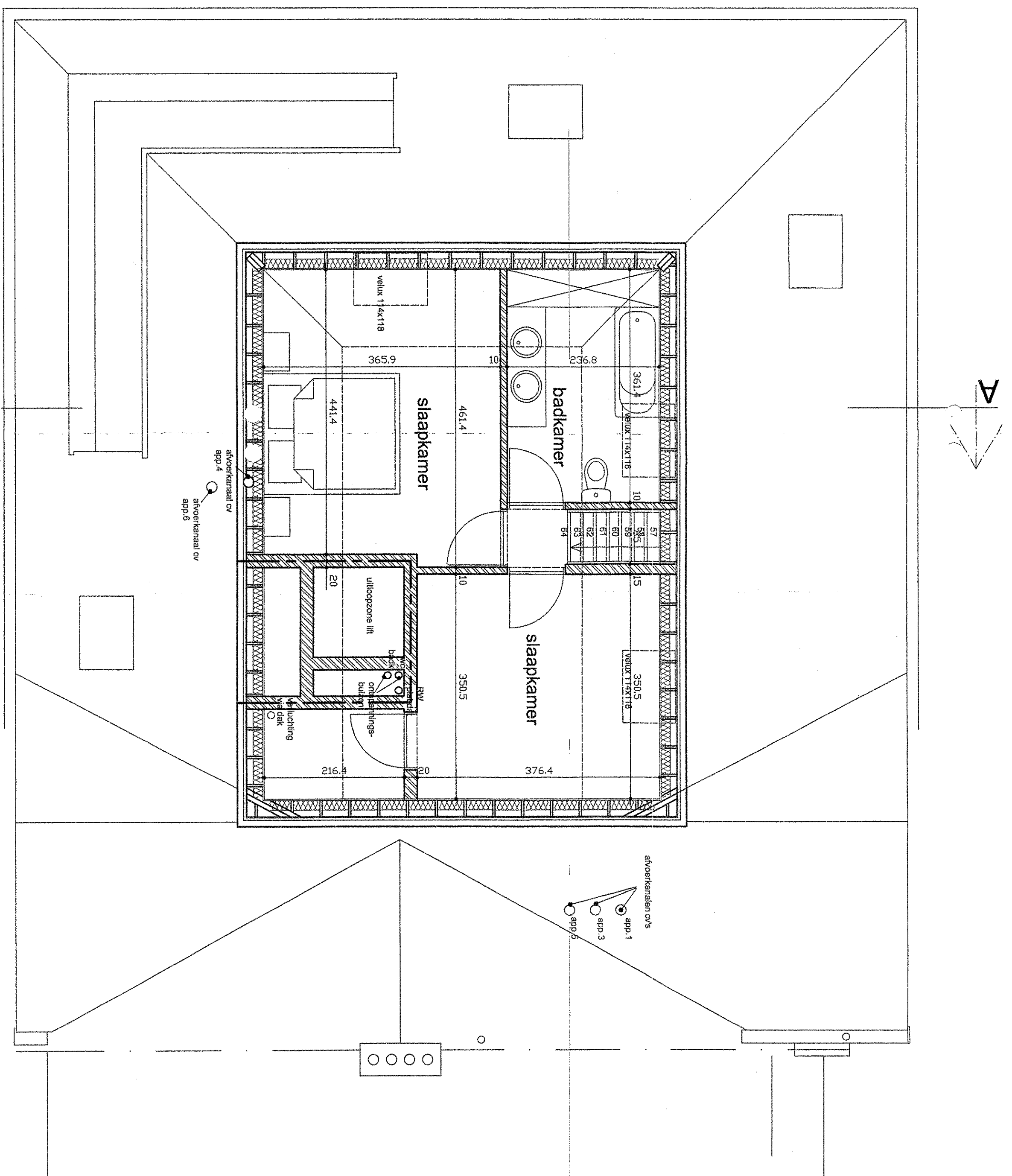

3<sup>e</sup> VERDIEPING (onder dak)

**OPDRACHTGEVER:**

Dhr. en Mevr. Marc en Anne  
VAN WAES - PHILIPS  
Hazenlaan 21  
9032 Wondelgem

**ONTWERP:**  
bouwen van een meergezinswoning met aparte  
autobergplaatsen

**BOUWPLAATS:**

provincie Oost-Vlaanderen  
gemeente Marinkerke  
straat Brugsevaart 28  
kadastraal 29<sup>e</sup> afd. sectie A nr. 483cd en 483cd

aard van de tekening REF DOSSIER  
STEDENBOUWKUNDIG DOSSIER 2007/18  
schaal: 1/50 BLAD N<sup>o</sup> 2/3

zif- en achteransicht  
2<sup>e</sup> verdieping  
3<sup>e</sup> verdieping  
19/12/2001  
14/02/2002  
10/10/2002

B.V. o.v.v. B.V.B.A. Architectenbureau

DE SMET Willem

Brugsesteenweg 882 3030 Marinkerke - Gent  
tel. 09/271 92 39  
fax 09/271 92 39

voor afkonding  
afstemming

voor afkonding  
afstemming