

voorgevel

achtergevel

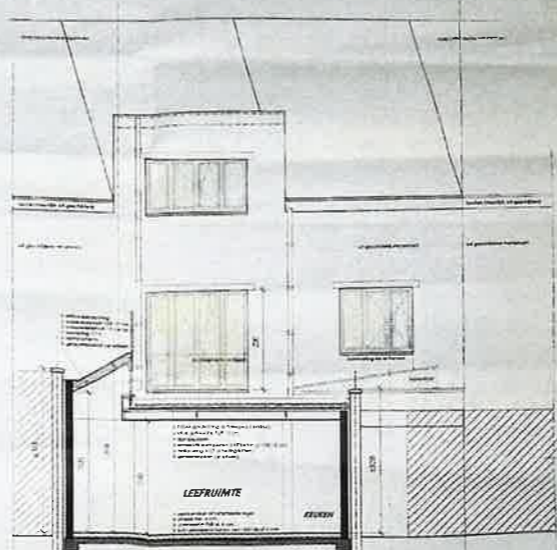

doorsnede

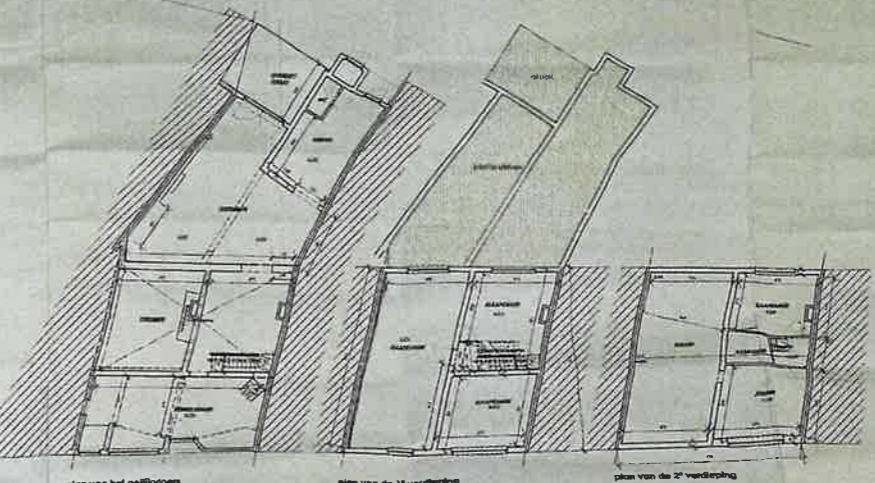

bestaande toestand

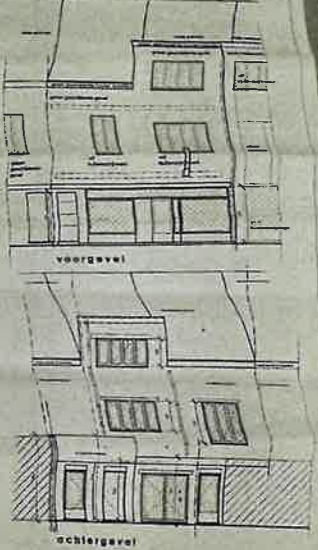

achtergevel

ALLE FONDENINGEN:
 1. Alle funderingen worden uitgevoerd op grond van een grondsondage van 2,5 meter diepte met een maximale afstand van 10 meter tussen de boringen. De funderingen worden uitgevoerd op een minimum diepte van 2,00 meter onder m.n.l. De funderingen worden uitgevoerd op een minimum afstand van 2,00 meter van de naastliggende funderingen van andere bouwwerken.
 2. De funderingen worden uitgevoerd op een minimum afstand van 2,00 meter van de naastliggende funderingen van andere bouwwerken.
 3. De funderingen worden uitgevoerd op een minimum afstand van 2,00 meter van de naastliggende funderingen van andere bouwwerken.
 4. De funderingen worden uitgevoerd op een minimum afstand van 2,00 meter van de naastliggende funderingen van andere bouwwerken.
 5. De funderingen worden uitgevoerd op een minimum afstand van 2,00 meter van de naastliggende funderingen van andere bouwwerken.
 6. De funderingen worden uitgevoerd op een minimum afstand van 2,00 meter van de naastliggende funderingen van andere bouwwerken.
 7. De funderingen worden uitgevoerd op een minimum afstand van 2,00 meter van de naastliggende funderingen van andere bouwwerken.

GEVELMATERIALEN:

1. metselwerk: baksteen geschoteld metselwerk
2. metselwerk: wit geschoteld metselwerk
3. metselwerk: baksteen geschoteld metselwerk
4. metselwerk: baksteen geschoteld metselwerk
5. metselwerk: baksteen geschoteld metselwerk
6. metselwerk: baksteen geschoteld metselwerk
7. metselwerk: baksteen geschoteld metselwerk

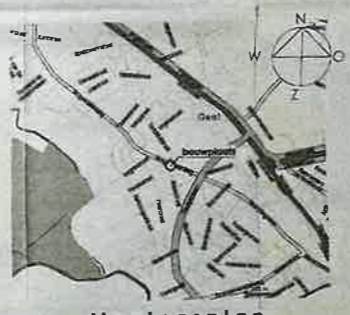

liggingsplan

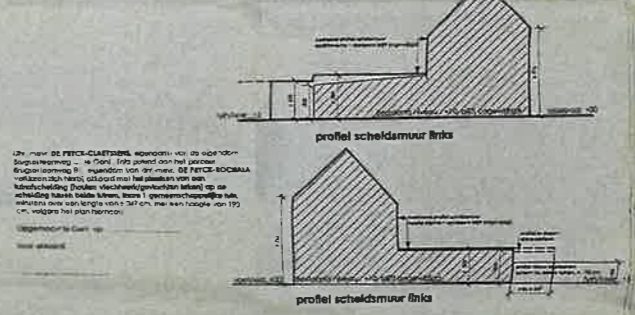

profiel scheldamuur links

profiel scheldamuur rechts

terreinprofiel

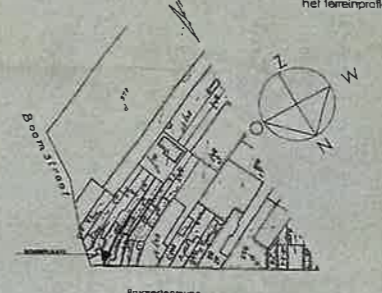

omgevingsplan

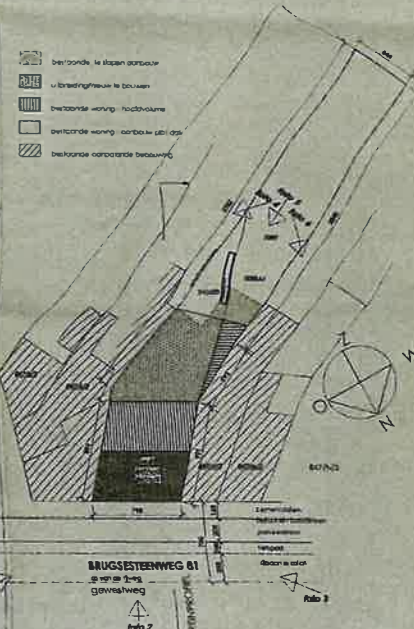

inplantingsplan

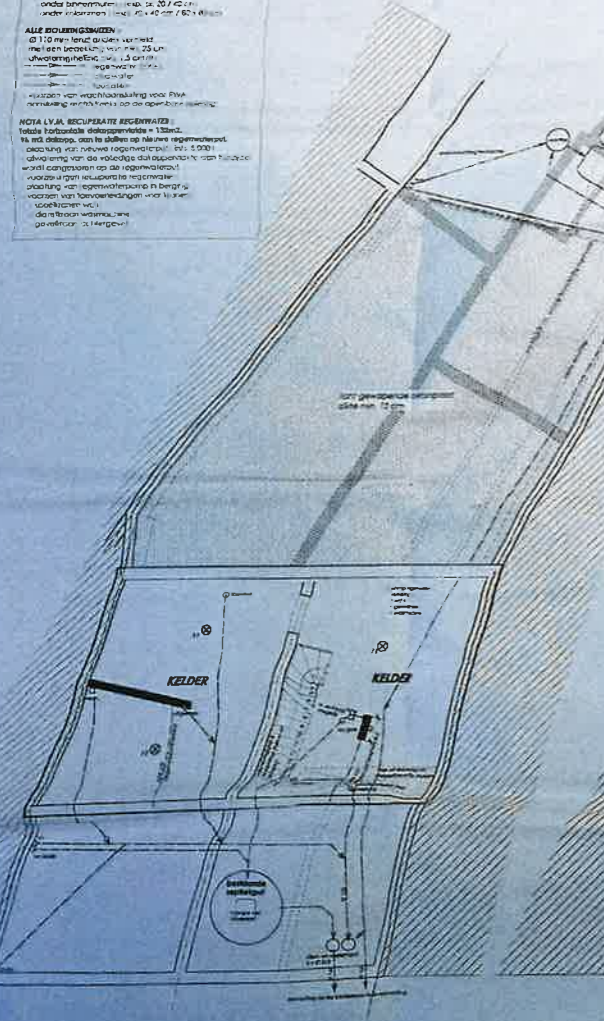

plan van fundering en isolering

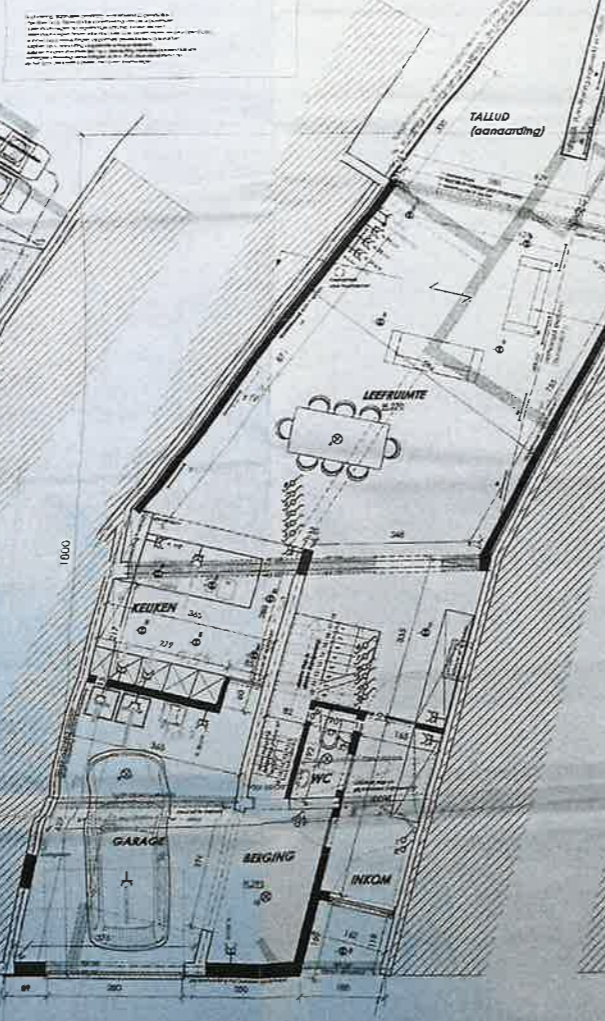

plan van het gelijkvloers



plan van de 1e verdieping

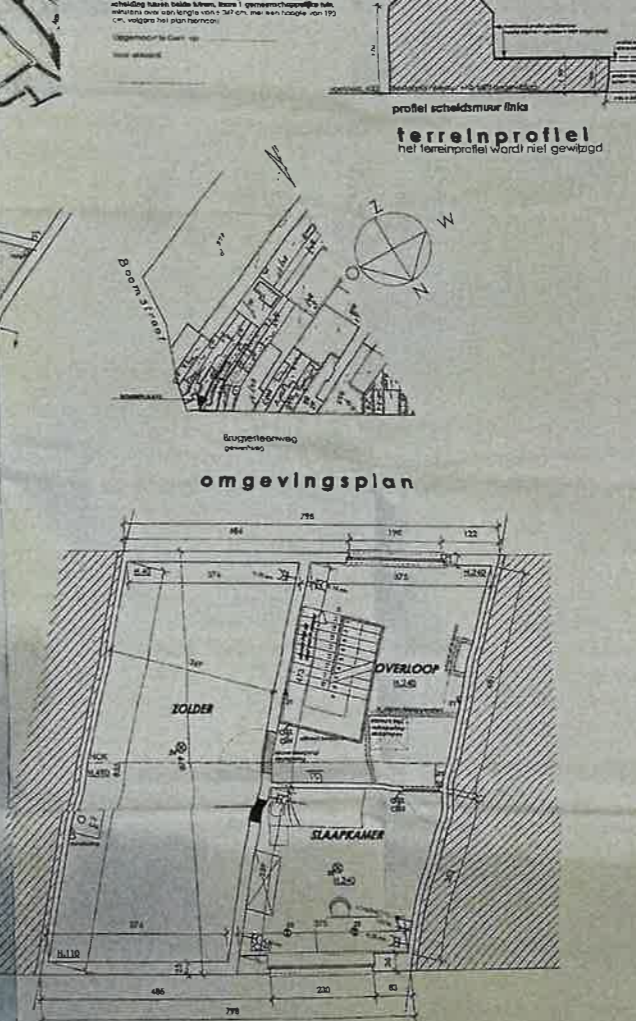

plan van de 2e verdieping

Oost-Vlaanderen GENT
Verbouwen van een handelshuis tot eengezinswoning Brugsesteenweg 81
 woonruimte
 16° afd., sec. K, nrs. 847x3 en 847x3 en deel 847x3
Sam & Aleksandra DE PRYCK - ROCHALA
Johannes Schranthofstraat 138 9000 Gent

getuigd en getekend door de architectuurpraktijk van de architecten
 de architecten

datum: 6 december 2007
 tekeningen: 09.395
 plan: 1/1
 schaal: 1/100 & 1/1000
 tekening: 1/1000, 1/1000, 1/1000

legenda

bestaande murenbouw
 weg te nemen murenbouw
 te plaatsen murenbouw
 te plaatsen murenbouw
 te plaatsen murenbouw
 te plaatsen murenbouw
 te plaatsen murenbouw

opmerkingen:
 1. De architectuurpraktijk aanvaardt geen aansprakelijkheid voor schade van welke aard ook voortvloeiende uit het gebruik van deze tekeningen.
 2. De architectuurpraktijk aanvaardt geen aansprakelijkheid voor schade van welke aard ook voortvloeiende uit het gebruik van deze tekeningen.
 3. De architectuurpraktijk aanvaardt geen aansprakelijkheid voor schade van welke aard ook voortvloeiende uit het gebruik van deze tekeningen.
 4. De architectuurpraktijk aanvaardt geen aansprakelijkheid voor schade van welke aard ook voortvloeiende uit het gebruik van deze tekeningen.
 5. De architectuurpraktijk aanvaardt geen aansprakelijkheid voor schade van welke aard ook voortvloeiende uit het gebruik van deze tekeningen.
 6. De architectuurpraktijk aanvaardt geen aansprakelijkheid voor schade van welke aard ook voortvloeiende uit het gebruik van deze tekeningen.

Geert BILLIET bvba

ontworpen toestand