

## Keuringsverslag van een elektrische laagspanning- en zeer lage spanningsinstallatie

### CONFORM

Datum keuring: 29/06/2022

Inspecteur: Jo Tijtgat

Mentor:

Installateur: LMK

ID-label:

B.T.W. nr.: BE 0663 667 664

Klantreferentie:

Merk en type meettoestel: metrel Eurotest MI3155

Serienummer: 21251307

#### Plaats van het onderzoek

Straatnaam: Gentstraat  
Huisnummer: 240  
Busnummer:  
Postcode: 9700  
Gemeente: Oudenaarde  
Land: België

#### Eigenaar

Naam: Dhaeze Arnaud  
Straatnaam: Gentstraat  
Huisnummer: 240  
Busnummer:  
Postcode: 9700  
Gemeente: Oudenaarde  
Land: België

#### Installateur

Naam: LMK  
BTW nr.: BE 0663 667 664  
Telefoonnummer: 0472/74.13.94  
E-mail: info@LMK-electro.be

Type : woning

EAN : 54

Teller Nr.: -

Niet meegedeeld

Afbeelding schakel- en verdeelbord:



#### Aard onderzoek:

Netbeheerder: FLUVIUS

Aantal borden: 1

Gelijkvormigheidscontrole van een nieuwe huishoudelijke installatie volgens (KB 08/09/2019) - AREI Boek 1 - 6.4. en 4.2.4.3.

Spanning: 3~230V

Meter / bord verbinding: 10 mm<sup>2</sup>

Max beveiliging: 40 A

Aantal kringen: 31

Ri algemeen: 4,52 MΩ

OK



Aardelektrode: Verticaal of schuin in de grond gedreven baren, pennen of geleiders

RE: 9,77  $\Omega$ 

OK

**DIFFERENTIEELSTROOMINRICHTING**

$I\Delta$ (mA)	In (A)	In - andere (A)	I-t	Type	Beveiligde kringen	Test	x 2,5
300	40		22,5kA2s (3000A)	A	31	NVT	NVT
30	40		22,5kA2s (3000A)	A	15	NVT	NVT
300	40		22,5kA2s (3000A)	A	2	NVT	NVT

**BESCHRIJVING INSTALLATIE**

Aantal kringen	Curve	Bescherming IN (A)	(andere)	P	Sectie (mm <sup>2</sup> )
6	C	16		2	1,5
23	C	20		2	2,5
1	C	25		4	4
1	C	20		4	2,5

Visueel nazicht (algemeen) OK  
 Aansluitingen OK  
 Equipotentiale verbindingen OK  
 Continuïteit OK

Directe aanraking OK  
 schema in bijlage door Aceg vzw NA  
 Doorsnede geleiders OK  
 Verlichting / toestellen NVT

Indirecte aanraking OK

**OPMERKINGEN - INBREUKEN - NOTA'S**

nota/note 2 Geen inbreuken vastgesteld.

nota/note 27 Het EAN-nummer kon ons niet meegedeeld worden tijdens onze rondgang.

N Keuken en sanitaire-, evenals definitieve verlichtingstoestellen, waren bij controle nog niet aanwezig / maken geen deel uit van ons nazicht.

nota/note 12: De elektrische installatie staat niet onder spanning. De goede werking van de differentieels kon niet getest worden.

**BESLUIT**

- De elektrische installatie voldoet aan de voorschriften van het KB 08/09/2019 - AREI Boek 1. Het volgende controlebezoek is te voorzien voor 29/6/2047
- De nodige maatregelen werden genomen, zodat de ingangsklemmen van de automatische differentieelstroominrichting, geplaatst aan het begin van de installatie, ontoegankelijk zijn gemaakt door verzegeling.
- Het (de) eendraadsschema(s) en het (de) situatieplan(nen) werd(en) door het erkend organisme voor gezien getekend.

Deze pdf-versie van het keuringsverslag is de originele versie en mag worden verspreid..

Aantal bijlage(n): 17

**VRIJGAVE VAN HET KEURINGSVERSLAG**

De inspecteur Jo Tijtgat

Plichten van de eigenaar, beheerder, huurder voor de installatie onderworpen aan het AREI Boek 1 afdeling 9.1.2.

- Het verslag dient te worden bewaard in het dossier van de elektrische installatie.
- Elke wijziging dient te worden vermeld in het elektrisch dossier.

- Elk ongeval overkomen van personen en te wijten, rechtsreeks of onrechtstreeks, aan de aanwezigheid van de elektrische installatie dient onmiddellijk meegedeeld te worden aan de algemene Directie Energie van de Federale Overheidsdienst Economie.

**Kwaliteit**

- De reproductie van dit document is enkel toegelaten in zijn integrale vorm en enkel met het schriftelijk akkoord van het controleorganisme en de aanvrager.
- De keuring beperkt zich tot de zichtbare en normaal toegankelijke delen van de installatie.

www.aceg.be

02 880 88 90

BE53 0689 0209 2953 - BTW BE0839.866.481

**Stappenplan voor een installatie die conform is:**

Stap 1	Stap 2	Stap 3	Stap 4
Lees dit proces-verbaal zorgvuldig en besteed aandacht aan de eventuele nota's	Als u grote wijzigingen of uitbreidingen aan de installatie aanbrengt, moet u deze laten controleren.	De volgende periodieke keuring is voorzien voor 29/6/2047	ACEG staat tot uw dienst voor alle noodzakelijke keuringen.



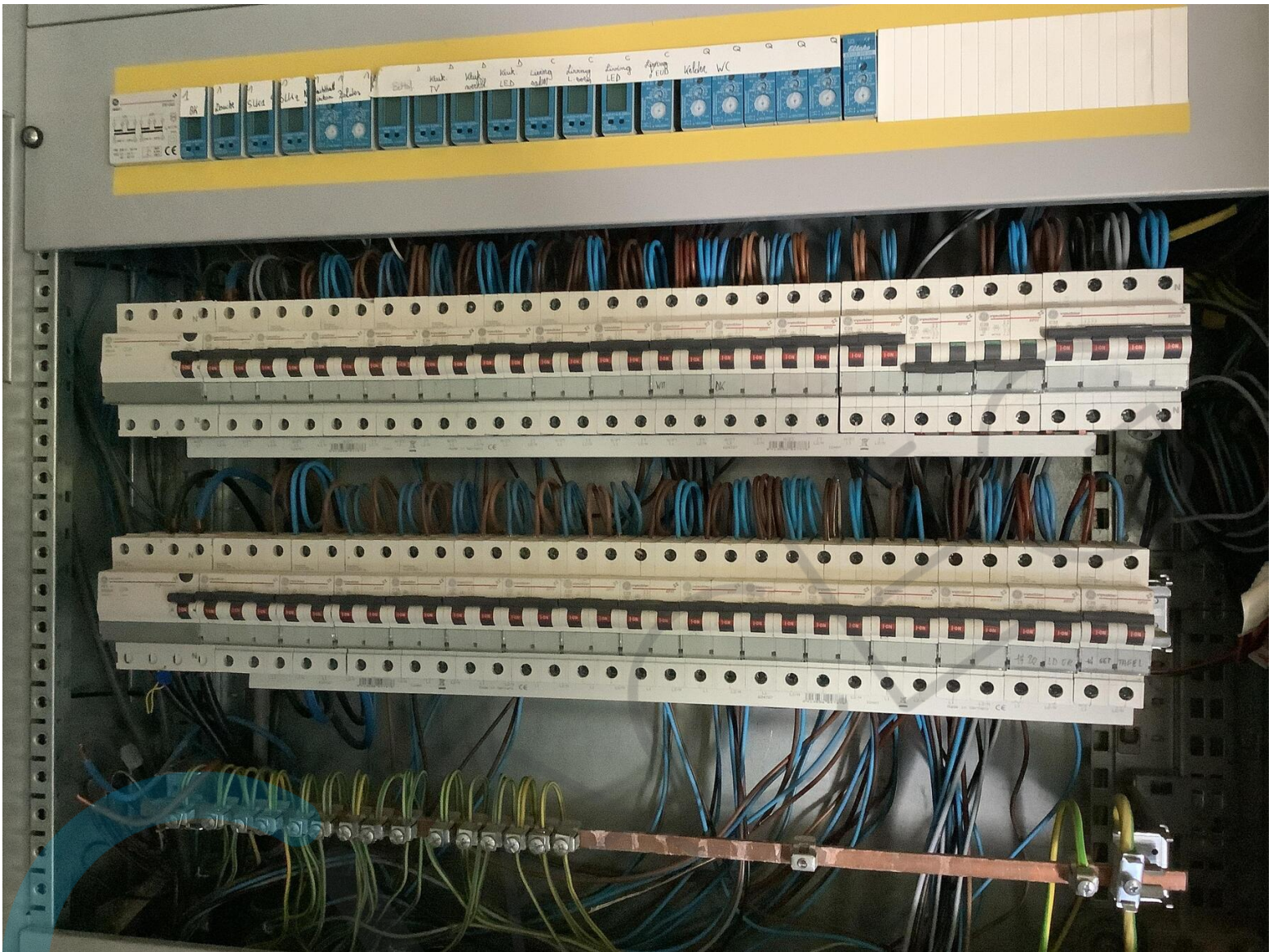

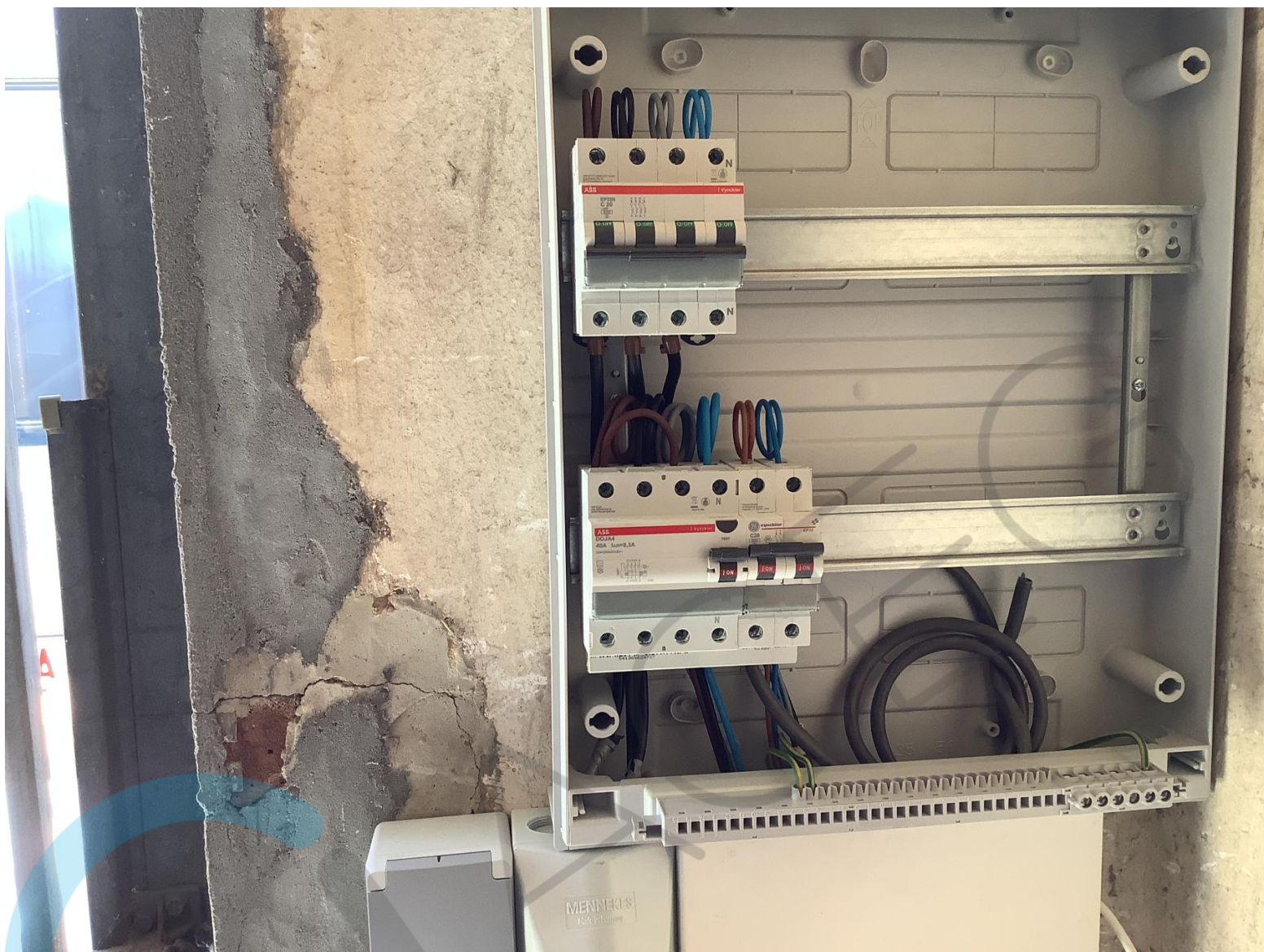

Kaart 1

3 x 230V

Aces  
29.06.2022

DHAEE  
CENTSTRAAT 240  
9700 OULVENAARD

1/3

Kookplaat

Verl. boven + zolder

Verl. living

Verl. keuken + eetplaats

Stopr. SLK 1 TV

Stopr. SLK 1

Stopr. SLK 2

Stopr. Keuken (oven)

Stopr. Keuken (wasbld. + droogk.)

Stopr. Keuken (TV)

Stopr. living links

Stopr. living rechts

Stopr. nek. Kant 1

Stopr. zolder

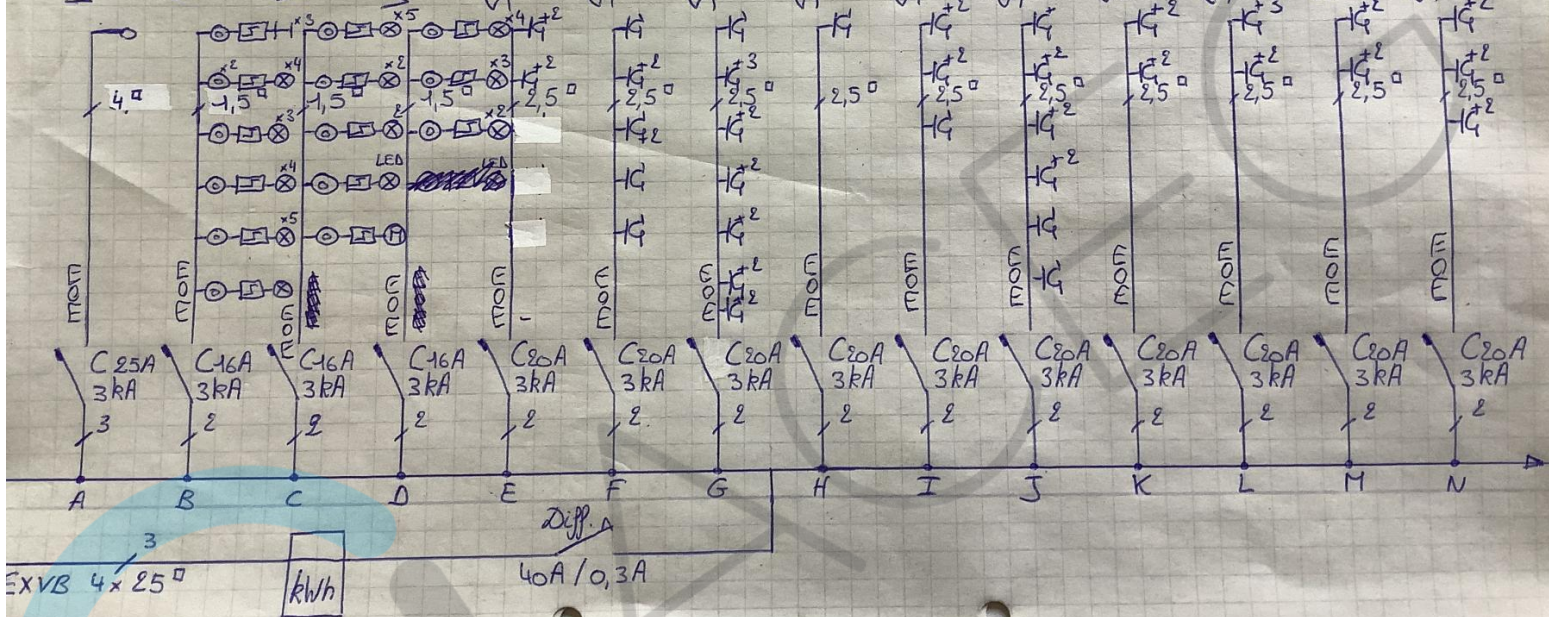

Kaart 1

3 x 230V

2/3

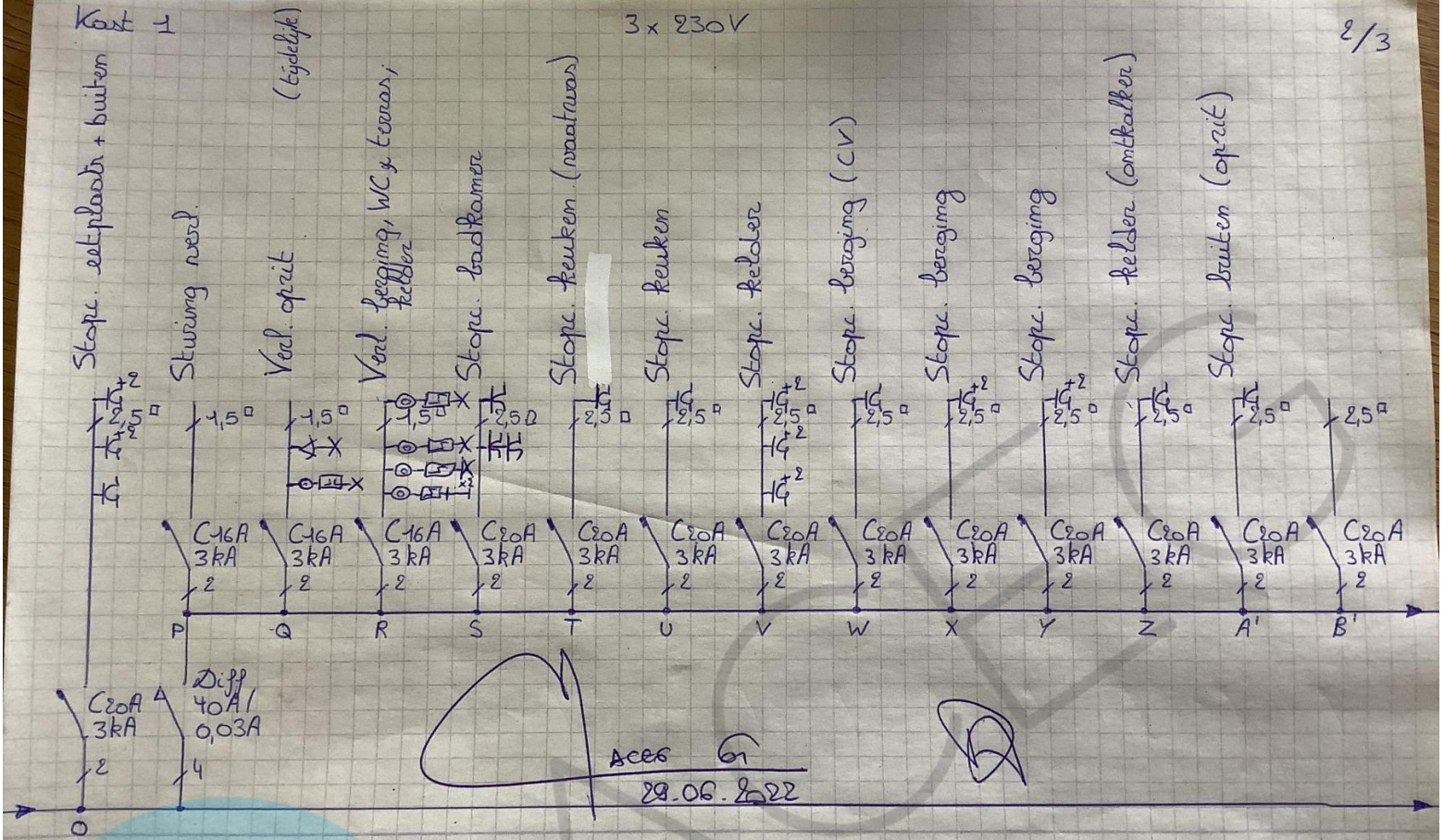

Kast 1

3 x 230 V

3/3

Poort

Kast 2 (Garage)

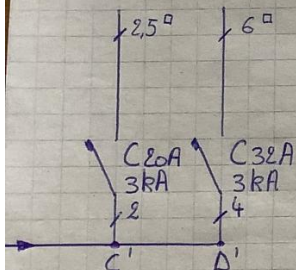



ACEB 61  
29.06.2022

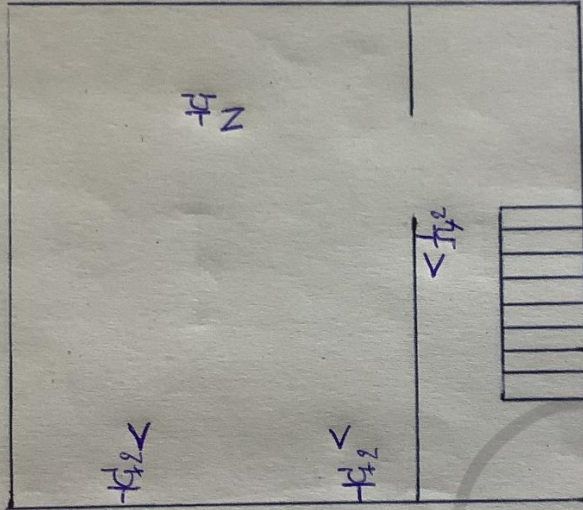

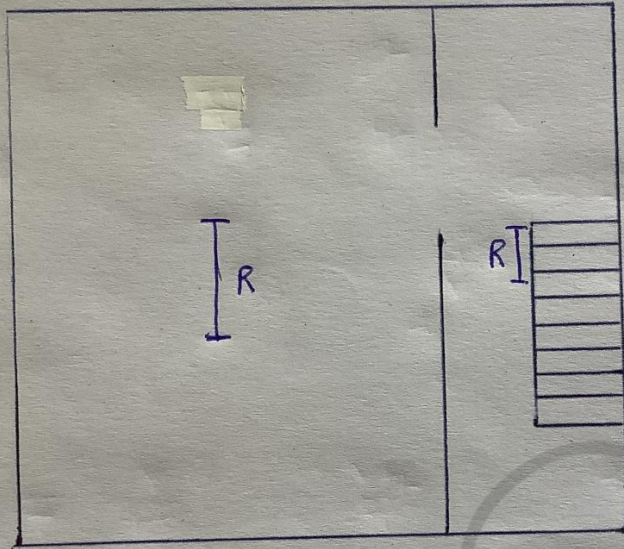

Acces en  
29.06.2022



ACER   
29.06.2022



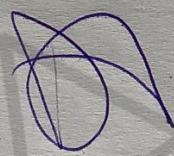
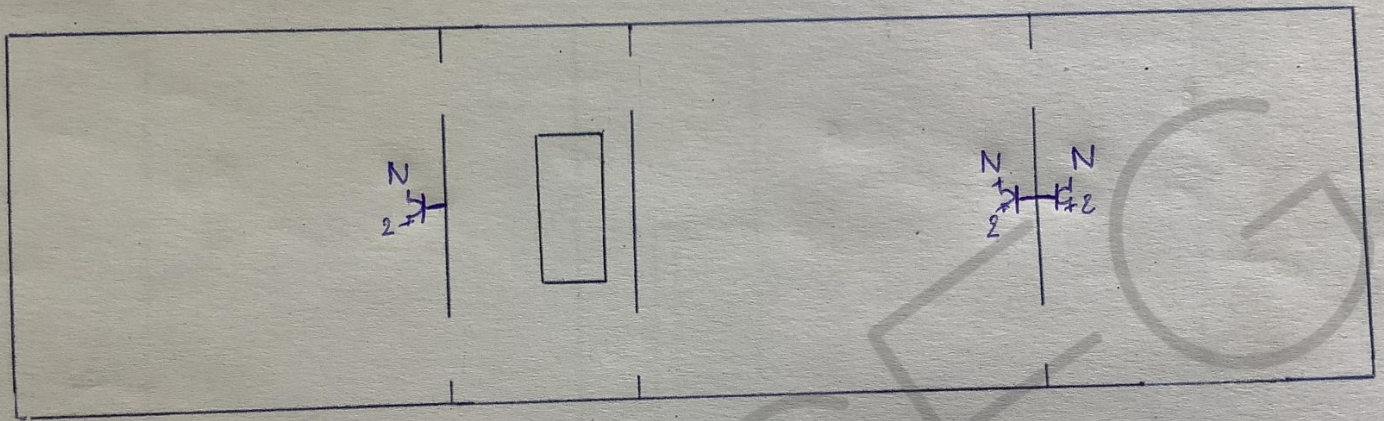

tees en  
29.06.2022

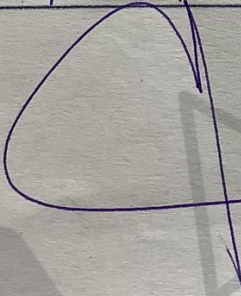
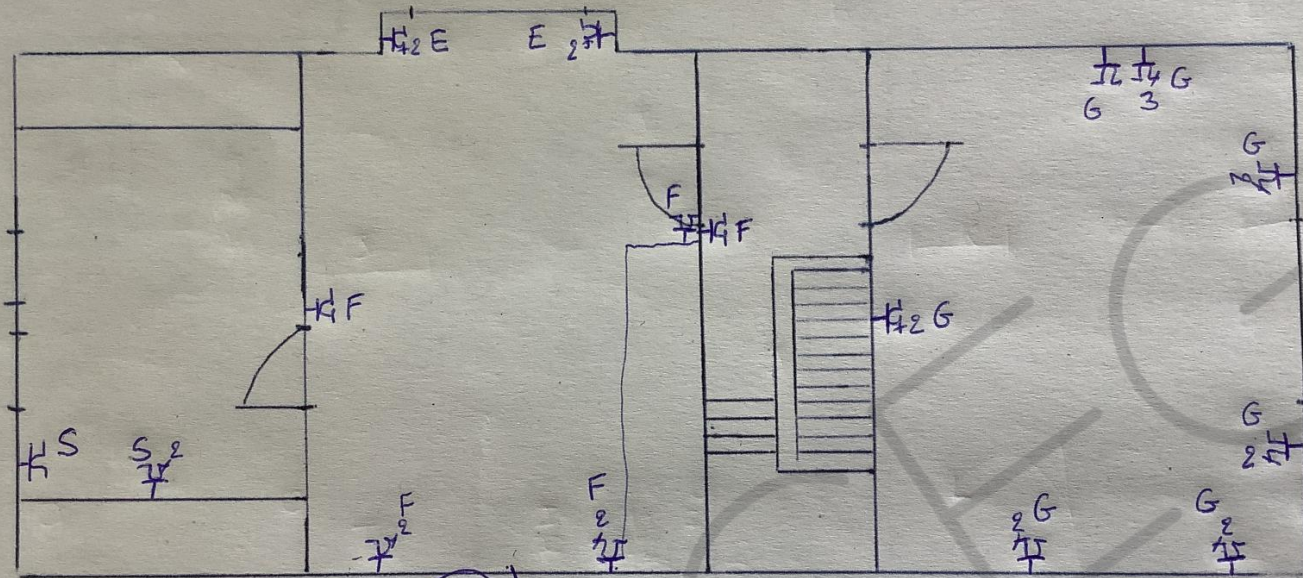

Aces G  
29.06.2022



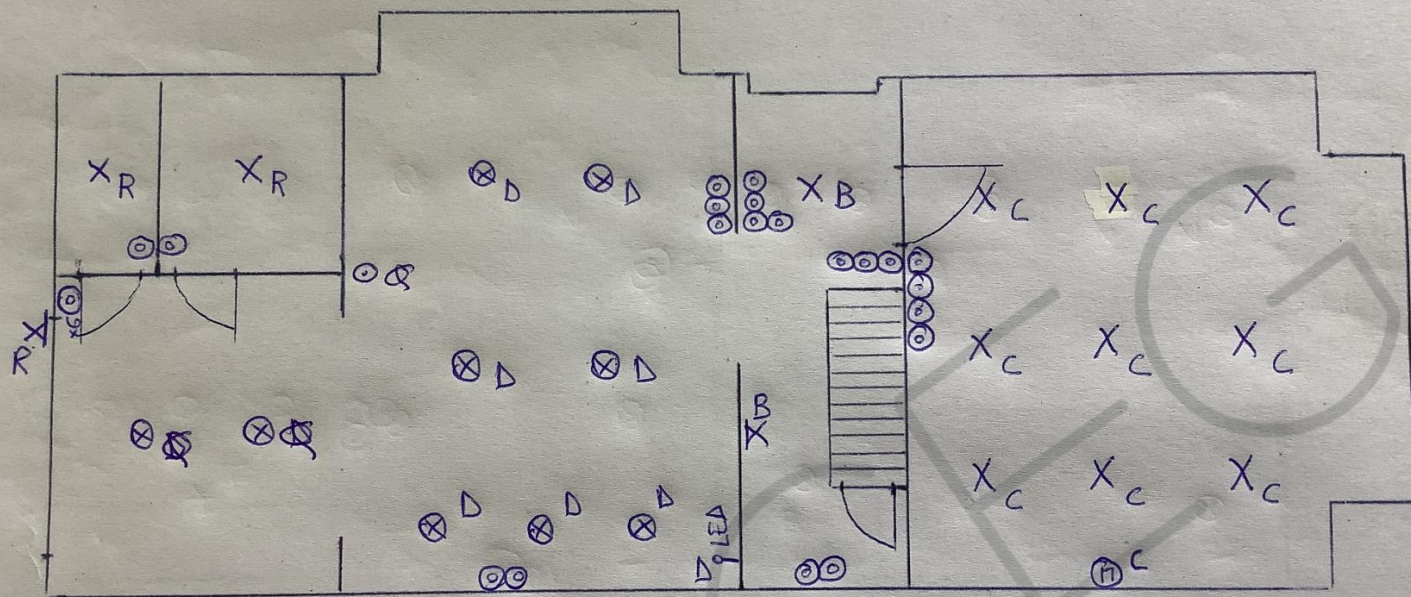

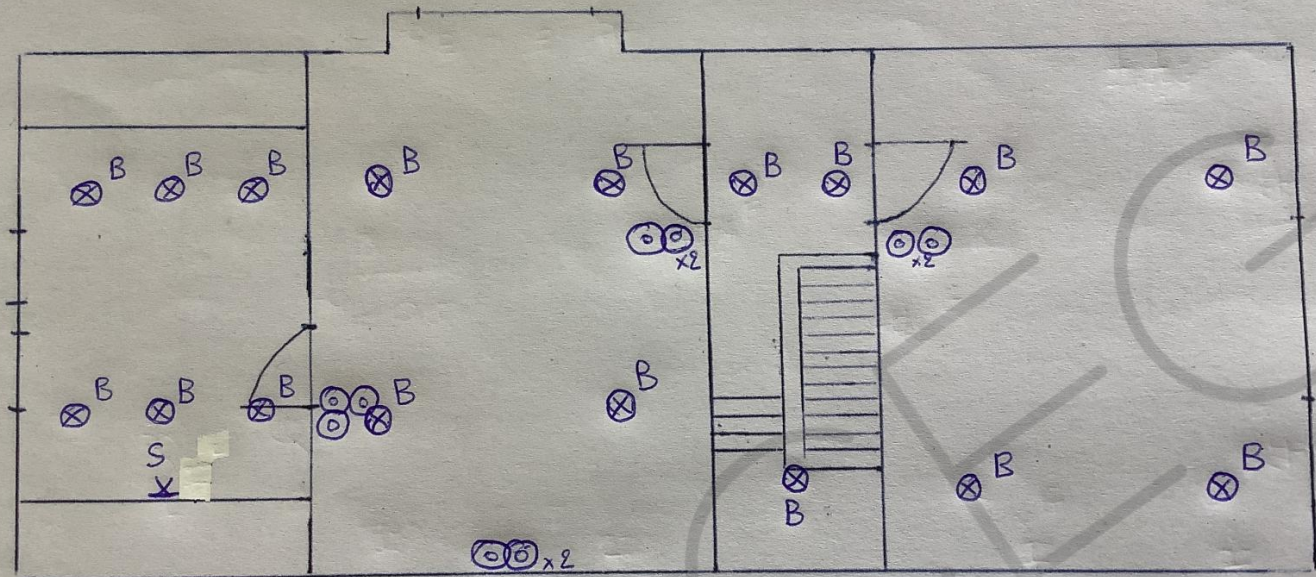

ACES G  
29.06.2022

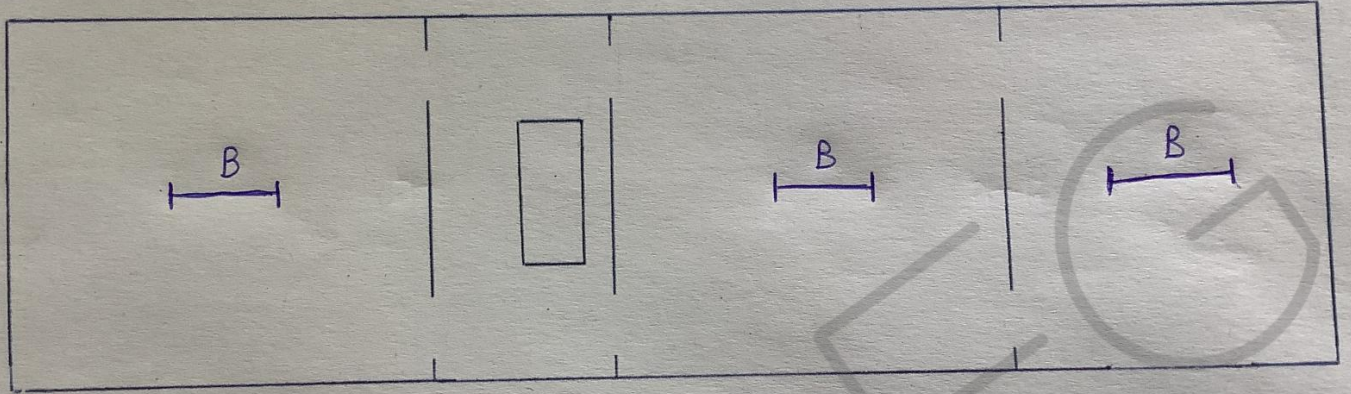

ACEB en  
29.06.2022

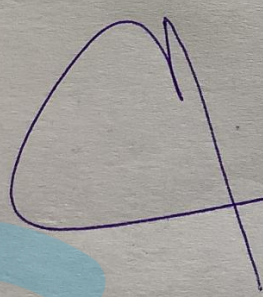

 ACES   
29.06.22 



garage

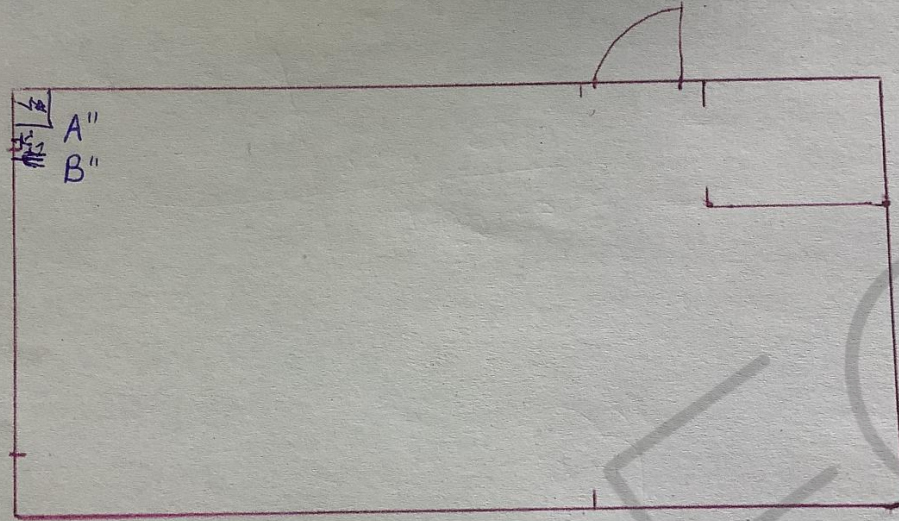

ACEG   
29.06.2022



