

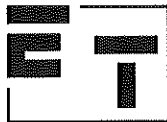

N° 234-INSP.



ELECTRO-TEST

V.Z.W. ASBL

Kerkstraat 33 - 1820 Melsbroek

Officieel erkend controleorganisme / organisme de contrôle agréé

Distributienetbeheerder : Gestionnaire de réseau de distribution : EANDIS

Nr teller : 291335 N° comp :

Verslag van onderzoek :

Rapport de contrôle :

N°: 84/00 95

EAN code :

Table with columns for Aard onderzoek, Genre de contrôle, and various electrical codes (AREI, RGIE, etc.)

Plaats van het onderzoek : ELZELESTRAAT 58, MONSE 9600

Eigenaar: MURZAI NAMIKKEMAL Adres : IDEL

Installateur : IDEM BTW / TVA :

Datum van het onderzoek : 25/1/2011 Ik. / C.I. :

Onderzoek / Contrôle : Woning / maison

Spanning : 230V Meter / bord verbinding : XVB 3610 Max. beveiliging : 60A

Aardelektrode : PEN Isolatie : 23,1 Mohm Aantal verdeelborden : 2

Table with columns for Differentieelschakelaars, Aantal eindstroombanen, and Test results (OK, NOK)

Visueel nazicht : algemeen : OK NOK directe aanraking : OK NOK

Aansluitingen : OK NOK Potentiaalvereffeningen : OK NOK



Inbreuken / Infractions : (zie keerzijde / voir verso) Opmerkingen / Remarques : GEEN

Conformiteitsverklaring: De installatie is conform met het AREI en mag niet tijdelijk in dienst gesteld worden...

NOTE: a) l'obligation de conserver le P.V. de visite de contrôle dans le dossier de l'installation électrique...

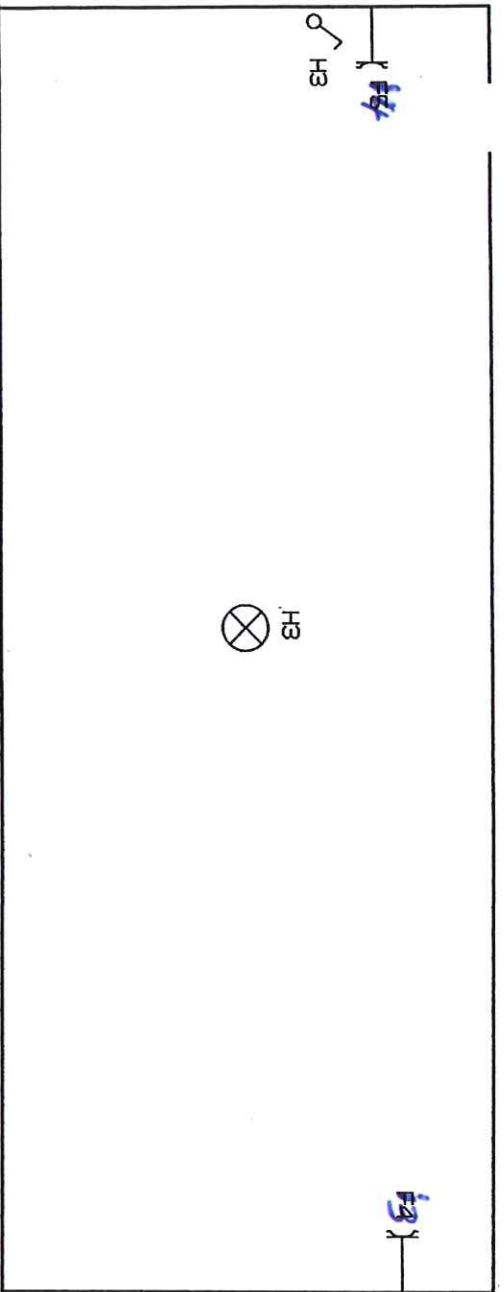
Rapp. EIS/EI1.1.04



Organisme asseblée		agelal		EMURLAI NANTIKEMAL	
 <b>ELECTRO-TEST</b> Ronny Van de Steene Inspecteur GSM: +32 495 54 28 40				ELZELESTRAAT 58	
 25/12/14				9600 RONSE	
data				data	

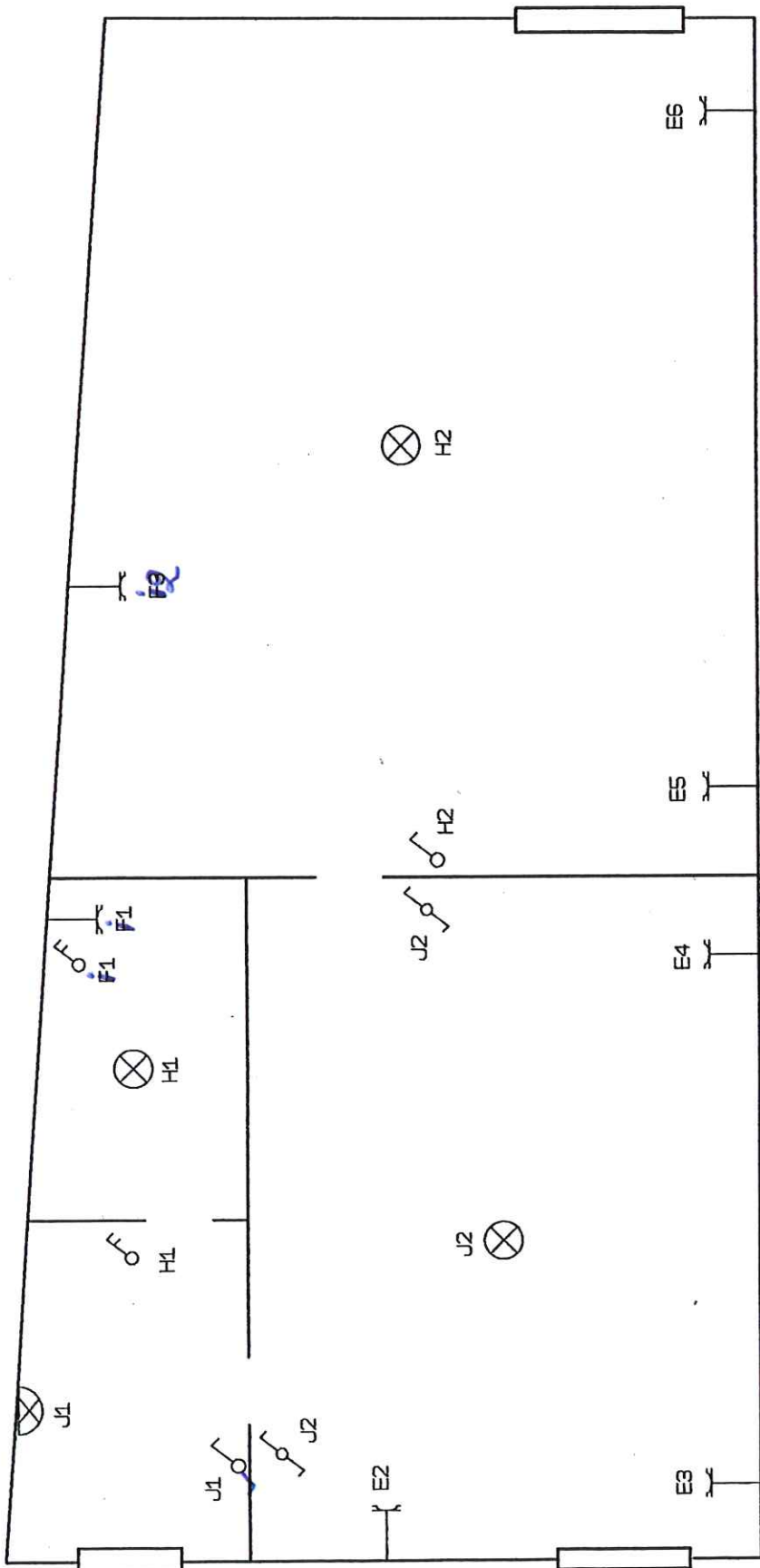

Organisme agréée	EMURLAI NAMIKKEMAL	
 Ronny Van de Steene Inspecteur Gsm +32 495 54 38 40	1er étage	
	ELZELSTRAAT 58	
	9600 RONSE	
date		date

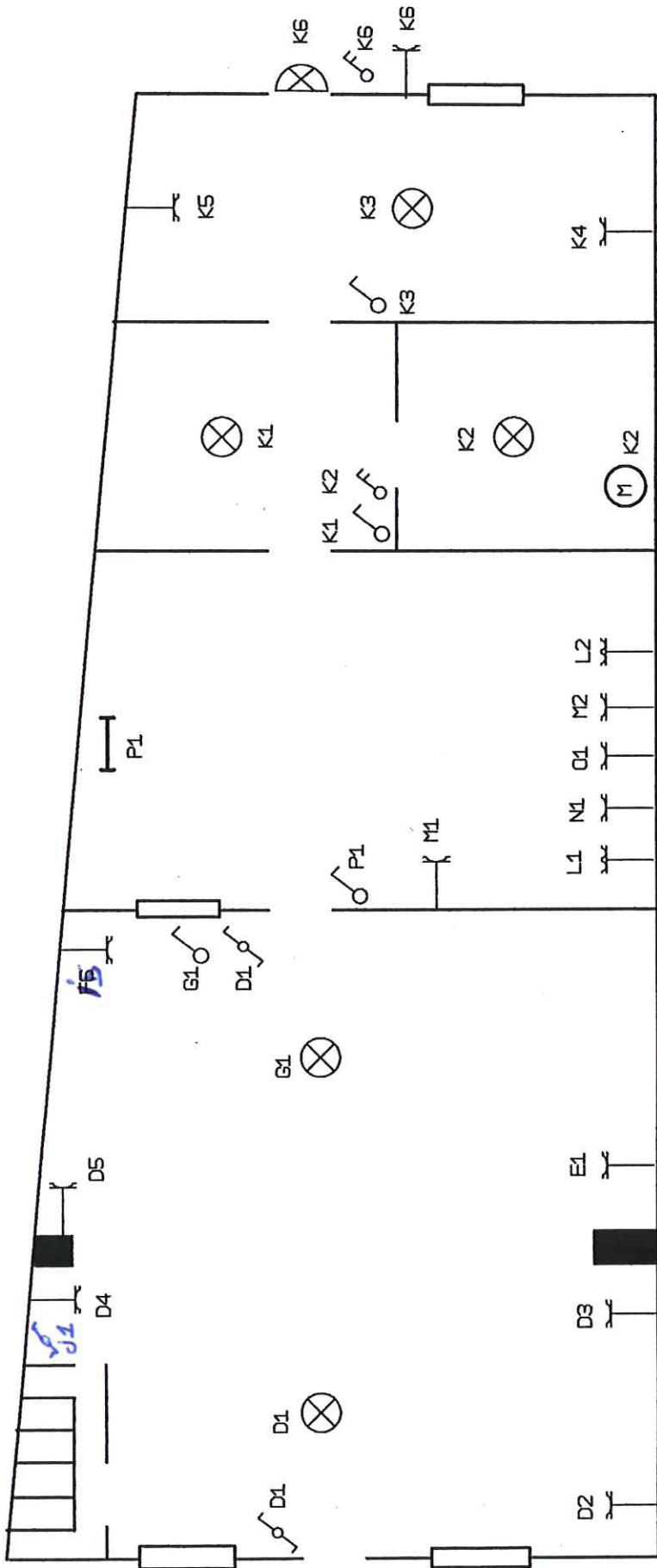

<p>Organisme agréée</p> <p><b>ET</b> <b>ELECTRO-TEST</b> Ronny Van de Steene Inspecteur Gsm +32 495 54 38 40</p>	<p>EMURLAI NANTIKKEMAL</p>	<p>rez de chaussée</p>
<p>ELZELESTRAAT 58</p>	<p>9600 RONSE</p>	<p>date</p>
<p>date</p>	<p>date</p>	<p>date</p>

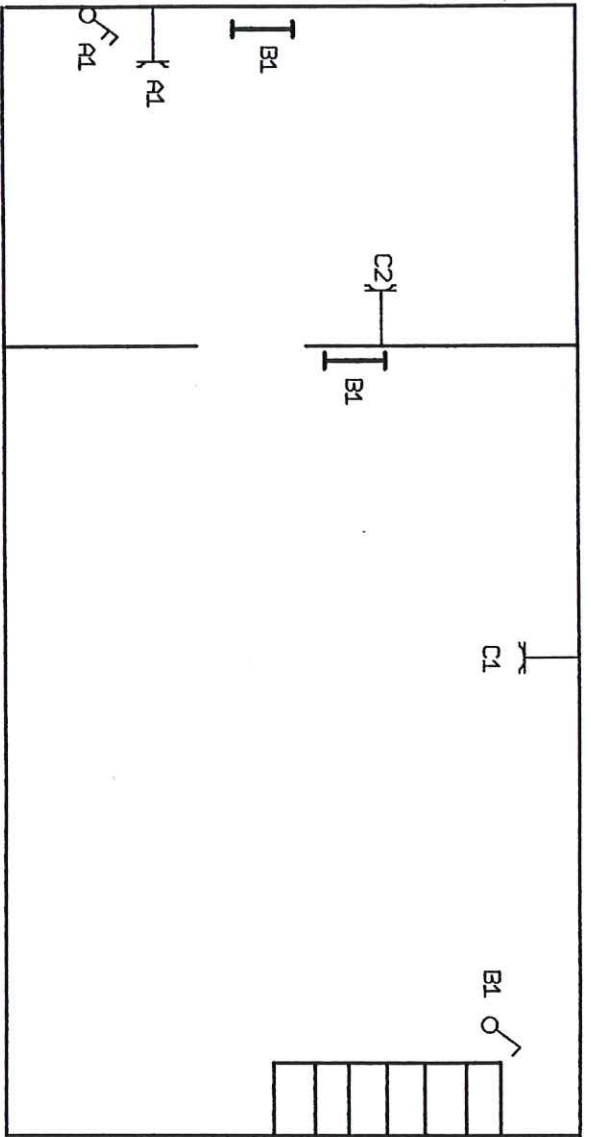

Organisme agréé		 <b>ELECTRO-TEST</b> Ronny Van de Steene Inspecteur Gsm +32 495 54 38 40	
		CAVE	
data		BTURLAI NAWIKEMAL ELZELESTRAAT 58 9600 RONSE	
data		data	

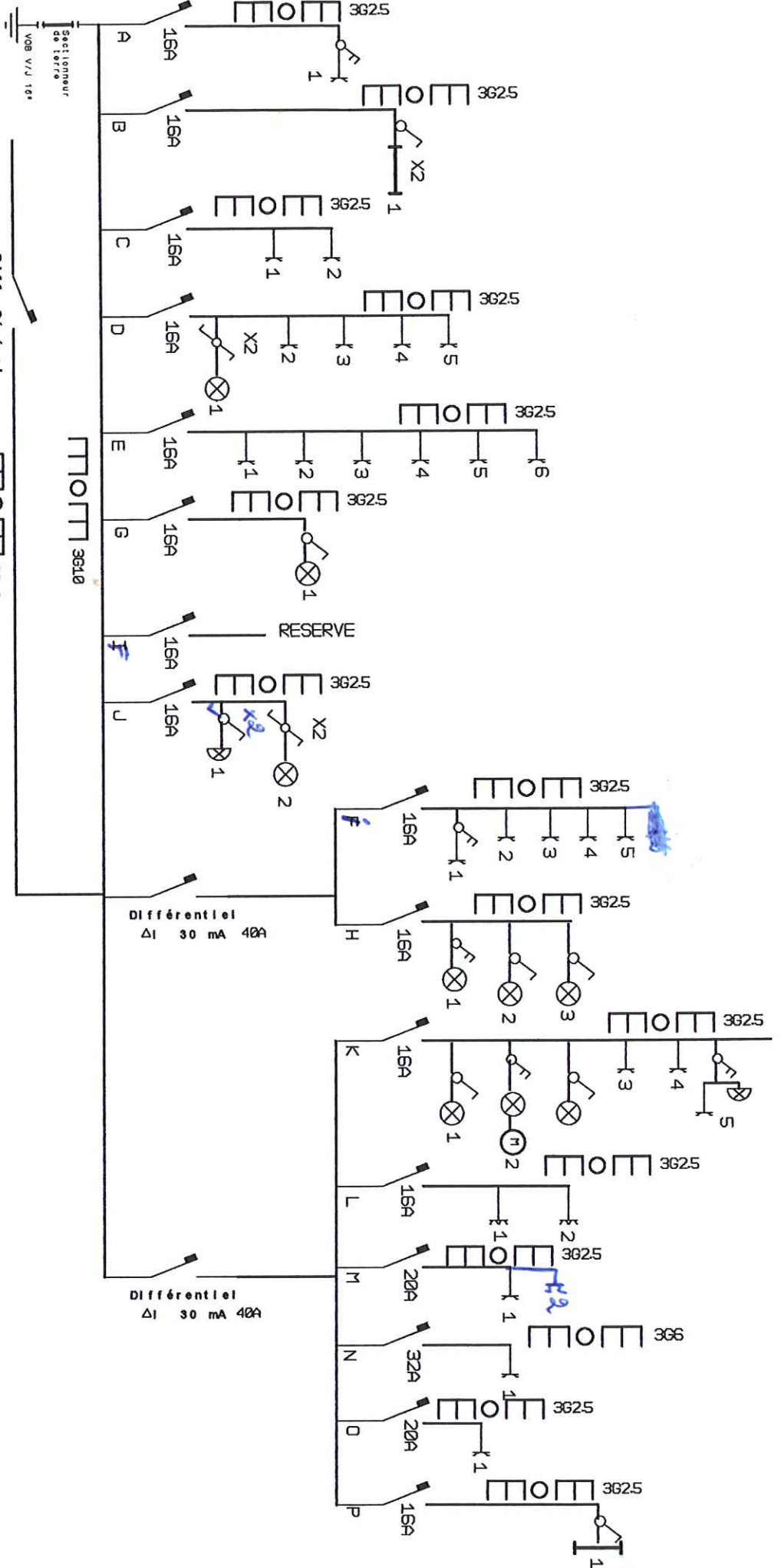

Diff. Général  
 $\Delta I = 30 \text{ mA}$  40A

TTTOTT 3610

Différentiel  
 $\Delta I = 30 \text{ mA}$  40A

Différentiel  
 $\Delta I = 30 \text{ mA}$  40A

Organisme agréé	schémas unifilaire		EMURLAI NANTIKEMAL
	<b>ELECTRO-TEST</b> Ronny Van de Staene Inspecteur GSM +32 495 54 38 40		ELZELESTRAAT 58
date	25/11/11		9600 RONSE
			date