

# Dossier van de elektrische installaties

Opgesteld conform art. 269 van het Algemeen Reglement der Elektrische Installaties (goedgekeurd bij het KB van 10 maart 1981)

 **JURGEN DIERICK**  
agent-bezoeker  
info@KEURteam.be  
www.KEURteam.be

Stijn Michiels  
Breeweg 99, 9400 Ninove

## RAPPORT VAN HET GELIJKVORMIGHEIDSONDERZOEK EN/OF CONTROLEBEZOEK VAN EEN ELEKTRISCHE INSTALLATIE

Rapportnr: **20141124-019-008** Datum onderzoek: **21/11/2014** Agent: **Dierick J.** HK: 21/11/2039 CFM:  1/1

### ALGEMENE GEGEVENS

Volgens TP01b

Plaats van onderzoek: **Breeweg 99 ,9400 Appelterre-Eichem**  
Opdrachtgever: **██████████ Breeweg 99, 9400 Appelterre-Eichem**  
Bedrijf: \_\_\_\_\_ Ond nr / IDnr: \_\_\_\_\_  
Eigenaar: **Michiels Stijn, Breeweg 99, 9400 Appelterre-Eichem**  
Type lokalen: **Woning**  
Doel onderzoek: **271 - Controle onderzoek**

### GEGEVENS VAN DE ELEKTRISCHE INSTALLATIE

EAN-code/Zegel: **0001439**  
Nominale spanning: **3 x 400V + N**  
Hoofdbeveiliging: **NB**  
Voedingsleiding: **4 x 10 mm<sup>2</sup> XVB**  
  
Elektrode type: **Pen**  
Aantal borden: **5**  
Aantal stroombanen: **14**  
Waarde ADS: **300mA 40A**

### METINGEN EN BEPROEVINGEN

Continuïteitsmeting: **ok**  
ADS testknop: **ok**  
ADS foutlus: **ok**  
Bescherming RA OA: **ok**  
R isolatie: **OK, > 0,5 MΩ**  
R aarde: **6,58 ohm**  
Schema's: **ok**  
Staat vast  
elektrisch materieel: **ok**



### TOELICHTING

#### INBREUKEN (I) / OPMERKINGEN (O)

AREI art. nr

1 GEEN

### BESLUIT

De elektrische installatie voldoet aan de voorschriften van het AREI.  
De ADS werd verzegeld en het ééndraads- en situatieschema zijn voor gezien getekend.  
De installatie dient opnieuw te worden gecontroleerd uiterlijk op **21/11/2039** of vóór ingebruikname van elke belangrijke wijziging of uitbreiding.  
Tijdens het onderzoek zijn enkel de verdeelborden en de zichtbare delen van de installatie gecontroleerd. Schakelaars, contactdozen, plinten / goten etc.. zijn niet losgemaakt.

### RAADGEVINGEN

Het proces-verbaal van het onderzoek moet worden bewaard in het dossier van de elektrische installatie. Elke wijziging aan de elektrische installatie moet in het dossier vermeld worden. Bij elk ongeluk aan personen overkomen en rechtstreeks of onrechtstreeks te wijten aan de aanwezigheid van elektriciteit, is men verplicht de Minister van Economische Zaken, Directie Elektrische Energie in te lichten.

Inspecteur: **Dierick J.**



# Inhoudsopgave



I.	<b>Algemeen</b> .....	2
II.	<b>Eéndraadschema</b> .....	3
III.	<b>Situatieschema</b> .....	4

## Algemeen

Onderhavig dossier betreft het “dossier der elektrische installaties”, opgesteld conform het artikel 269 van het “Algemeen Reglement der Elektrische Installaties”, goedgekeurd bij het KB van 10 maart 1981.

De betrokken elektrische installatie dateert van vóór 1 oktober 1981.

Adres van de installatie:

Breeweg 99, 9400  
Appelterre-Eichem (Ninove)

EAN code elektrische installatie

541448820064355601

Eigenaar van de installatie:

██████████  
Breeweg 99, 9400  
Appelterre-Eichem (Ninove)

Uitvoerder van de installatie:

██████████  
Breeweg 99  
9400 Appelterre-Eichem (Ninove)

Erkend organisme

KEURteam vzw  
Meulestraat 31  
8730 Oedelem  
Datum keuring: 21/11/2014

## Eéndraadschema



Het eendraadschema vormt een schematische voorstelling van een vaste elektrische installatie die geen rekening houdt met de plaats van het elektrisch materieel maar die, met behulp van symbolen, de samenstelling van iedere elementaire stroombaan geeft alsmede hun onderlinge verbinding om een elektrische installatie te vormen. Op dit schema worden aangebracht de leidingtypen, de doorsnede en het aantal geleiders van deze leidingen, de plaatsingswijze, het typen en de kenmerken van de automatische differentieelstroominrichtingen en van de beschermingsinrichtingen tegen overstroom, de schakelaars, de verbindingsdozen, de aftakdozen, de contactdozen, de lichtpunten en de vaste gebruikstoestellen.

**Eigenaar van de installatie**

Naam: [Redacted]  
Adres van uitvoering: Breeweg 99, 9400 Ninove  
Handtekening eigenaar: [Handwritten Signature]

**Uitvoerder installatie**

Naam: [Redacted]  
Adres uitvoerder: Breeweg 99, 9400 Ninove  
Realisatiedatum: 14/11/2014  
Handtekening uitvoerder: [Handwritten Signature]

**Erkend organisme**

Naam: KEURteam vzw  
Datum: 21/11/2014  
Handtekening: [Handwritten Signature]

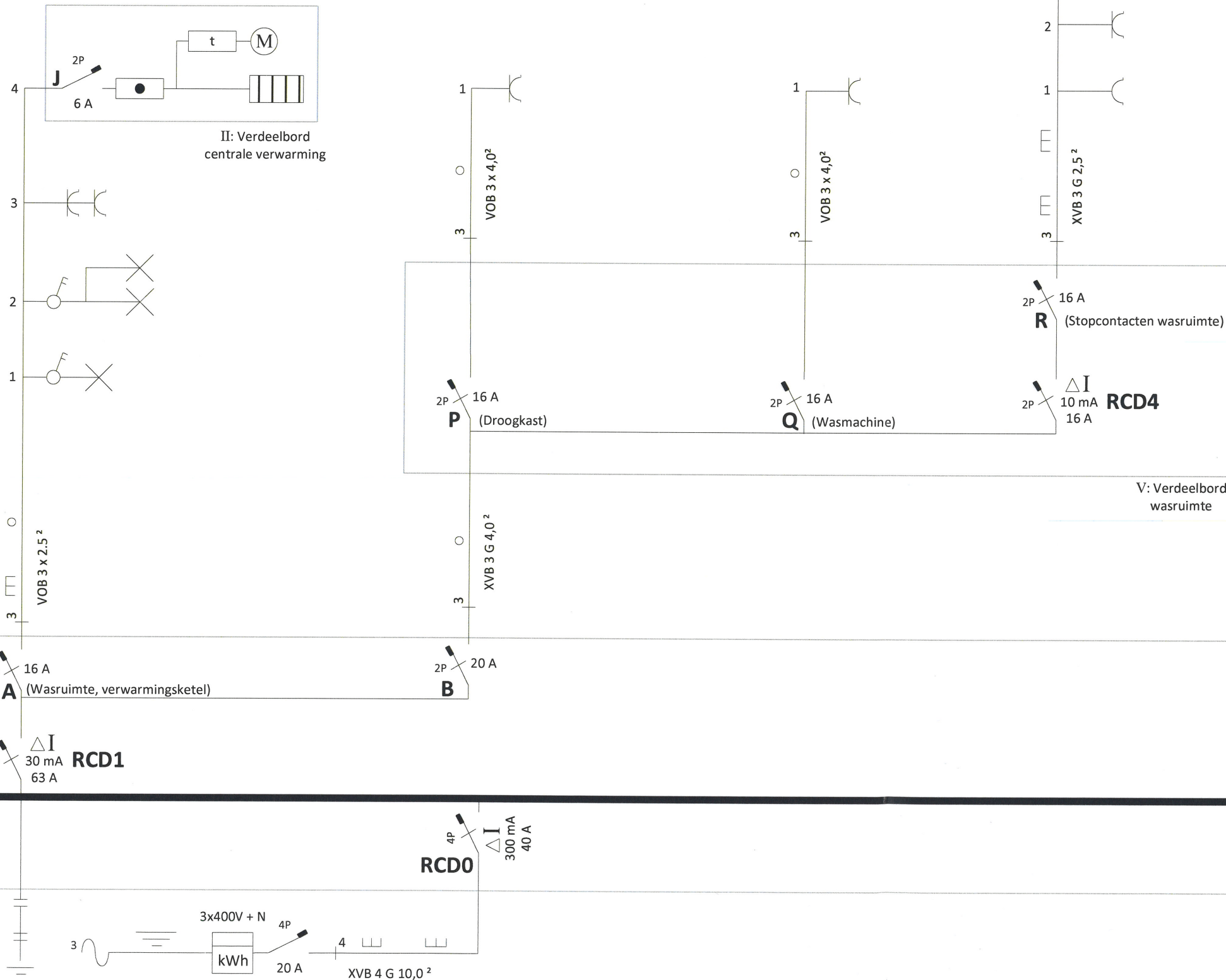

**Eigenaar van de installatie**

Naam: [Redacted]  
Adres van uitvoering: Breeweg 99, 9400 Ninove  
Handtekening eigenaar: [Handwritten Signature]

**Uitvoerder installatie**

Naam: [Redacted]  
Adres uitvoerder: Breeweg 99, 9400 Ninove  
Realisatiedatum: 14/11/2014  
Handtekening uitvoerder: [Handwritten Signature]

**Erkend organisme**

Naam: KEURteam vzw  
Datum: 21/11/2014

Handtekening: [Handwritten Signature]  
**JURGEN DIERICK**  
agent-bezoeker  
info@KEURteam.be  
www.KEURteam.be

**Eendraadschema (deel 2 van 3)**

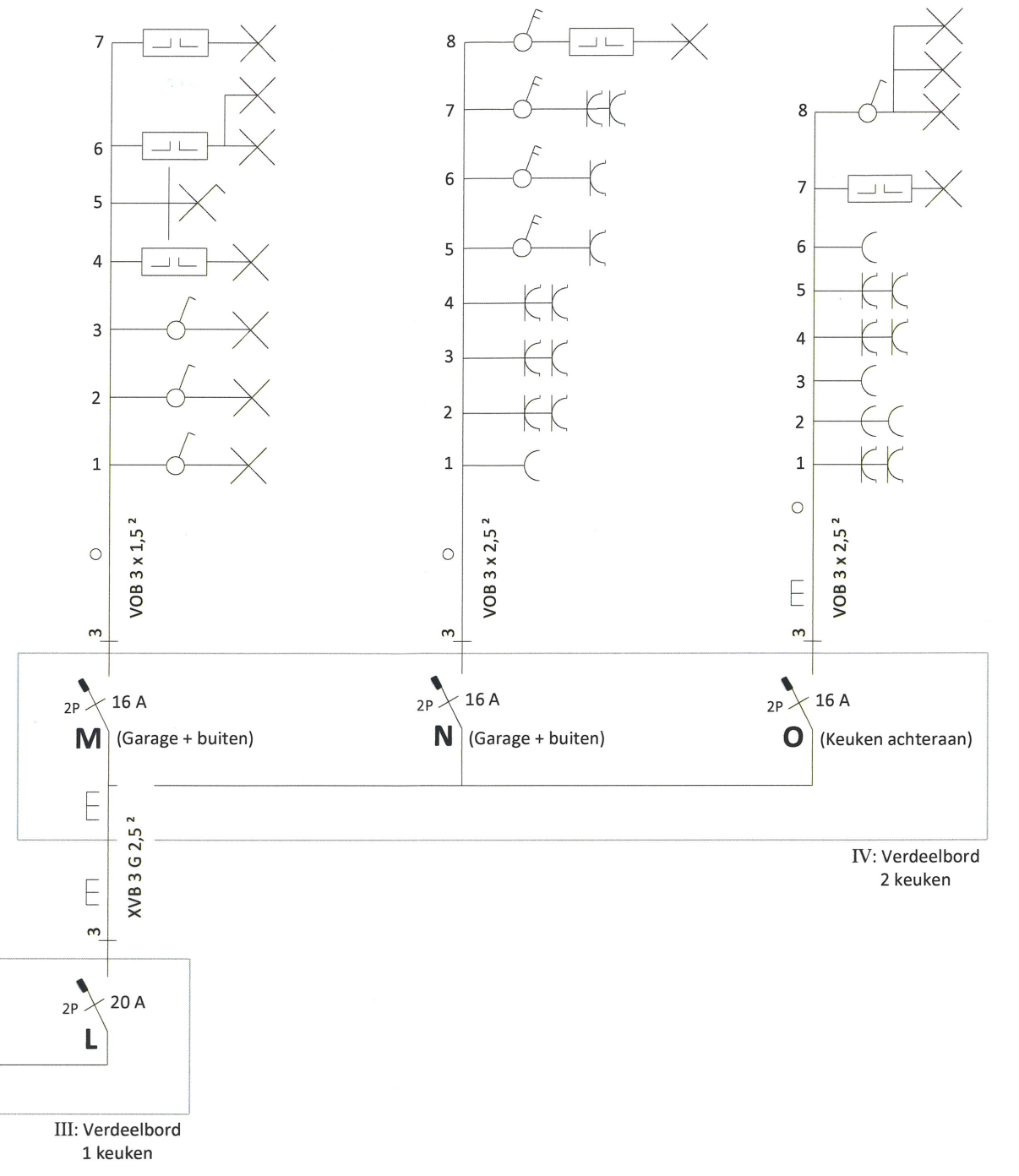
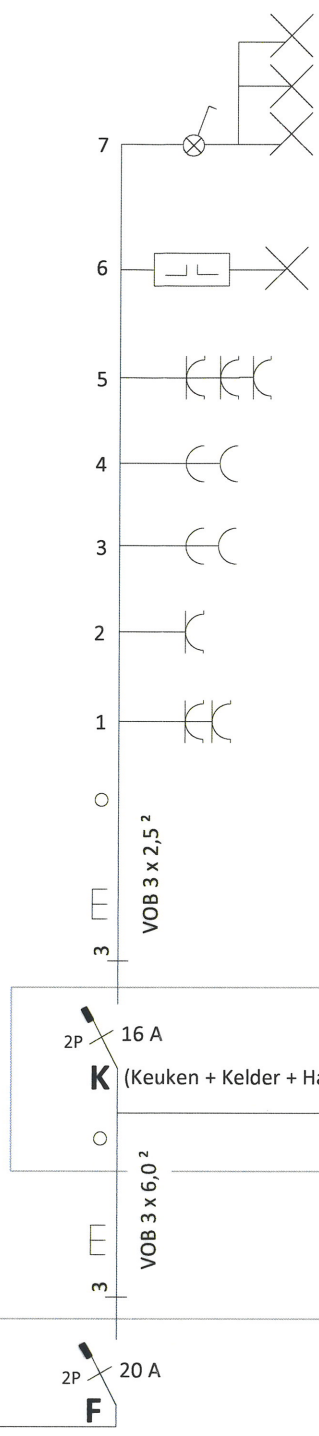
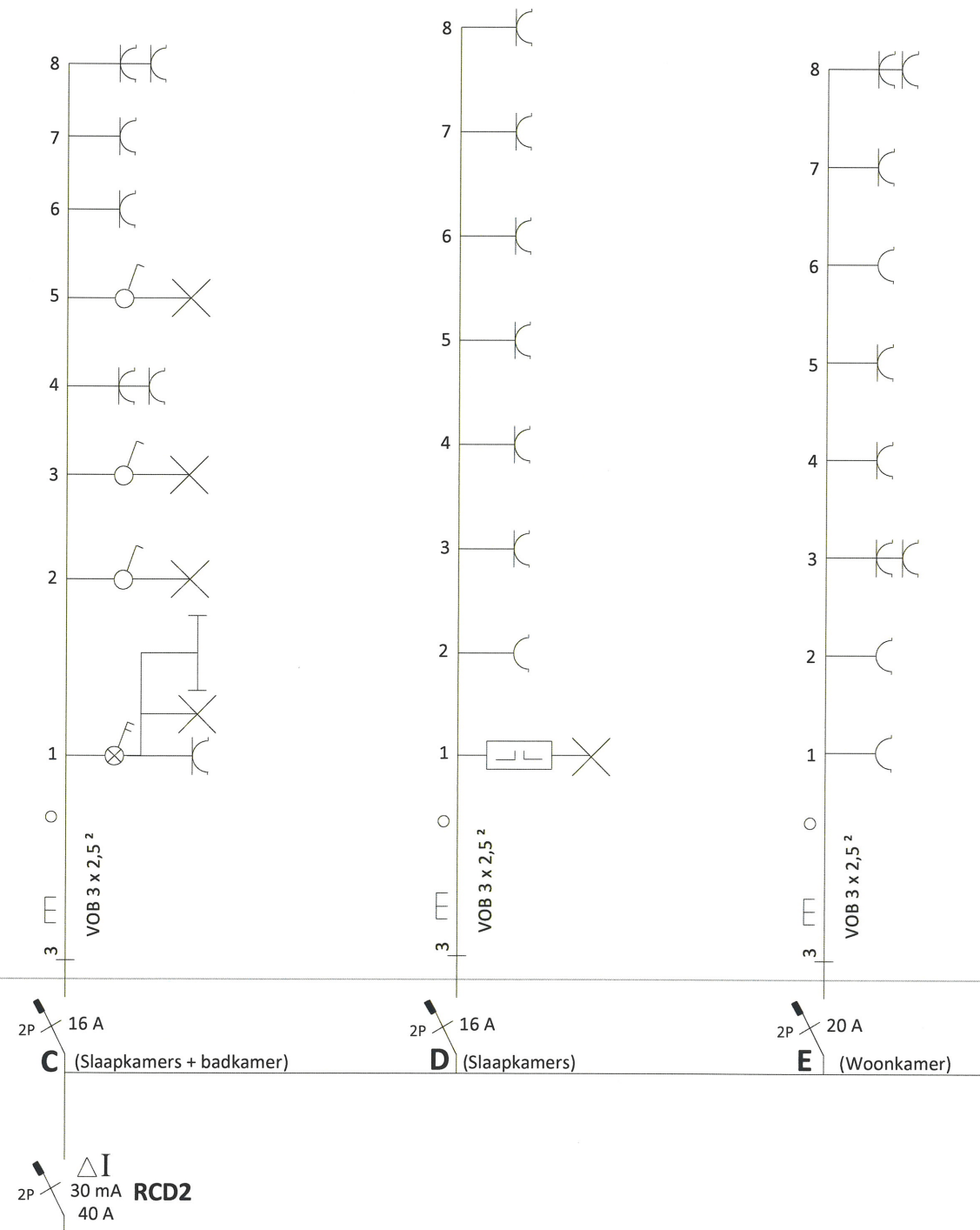

**Eigenaar van de installatie**

Naam: [Redacted]  
Adres van uitvoering: Breeweg 99, 9400 Ninove  
Handtekening eigenaar: [Handwritten signature]

**Uitvoerder installatie**

Naam: [Redacted]  
Adres uitvoerder: Breeweg 99, 9400 Ninove  
Realisatiedatum: 14/11/2014  
Handtekening uitvoerder: [Handwritten signature]

**Erkend organisme**

Naam: KEURteam vzw  
Datum: 21/11/2014  
Handtekening: [Handwritten signature]

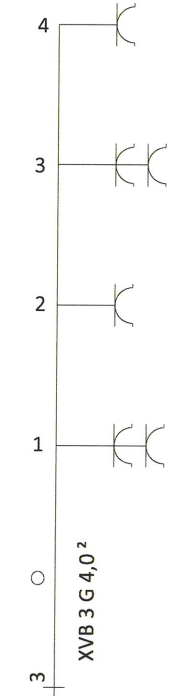
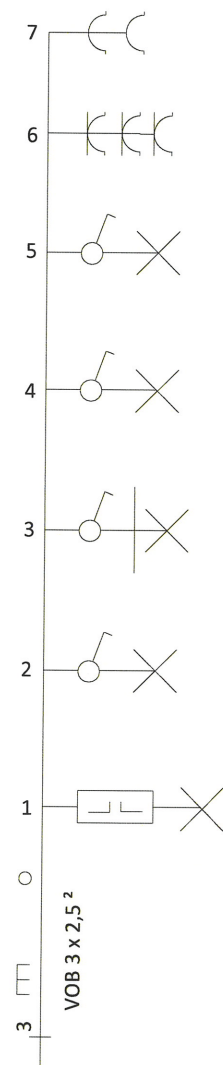
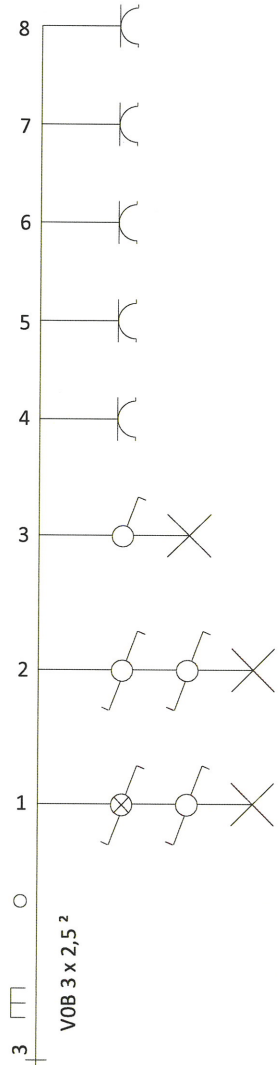

2P 16 A  
**G** (Zolder)

2P 16 A  
**H** (Woonkamer + Keuken)

2P 20 A  
**I** (Keukentoestellen + kelder)

2P  $\Delta I$  30 mA RCD3  
40 A

## Situatieschema



*Het situatieschema vormt het plan dat door middel van symbolen de plaats aanduidt van de borden, verbindingsdozen, aftakdozen, wandcontactdozen, lichtpunten, schakelaars en gebruikstoestellen die op het eendraadschema voorkomen.*

Eigenaar van de installatie  
Naam: [REDACTED]  
Adres van uitvoering: Breeweg 99, 9400  
Ninove  
Handtekening eigenaar:



Uitvoerder installatie  
Naam: [REDACTED]  
Adres van uitvoering: Breeweg 99, 9400 Ninove  
Handtekening uitvoerder:



Erkend organisme  
Naam: KEURteam vzw  
Datum: 21/11/2014  
Handtekening:

 **JURGEN DIERICK**  
agent-bezoeker  
info@KEURteam.be  
www.KEURteam.be

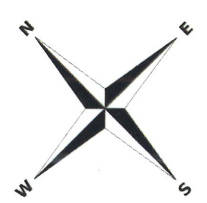
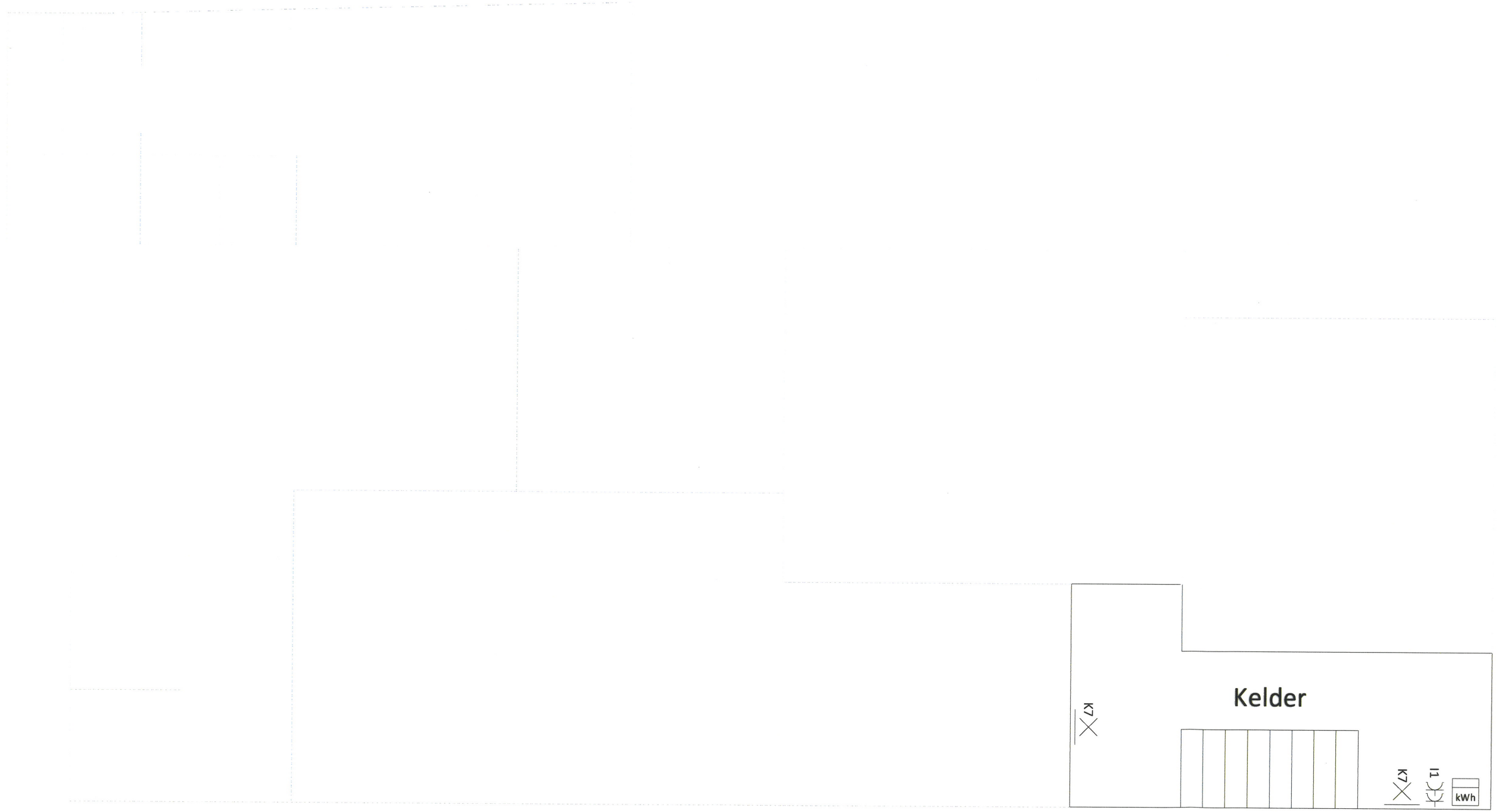

Eigenaar van de installatie

Adres van uitvoering: Breeuweg 99, 9400 Ninove  
Handtekening eigenaar:

Uitvoerder de installatie

Adres uitvoerder: Breeuweg 99, 9400 Ninove  
Revisiedatum: 14/11/2014  
Handtekening uitvoerder:

Erkend organisme

Naam: KEURteam vzw  
Datum: 21/11/2014  
Handtekening:

**KEUR team**  
**JURGEN DIERICK**  
agent-bezoeker  
info@KEURteam.be  
www.KEURteam.be

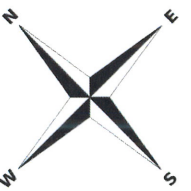
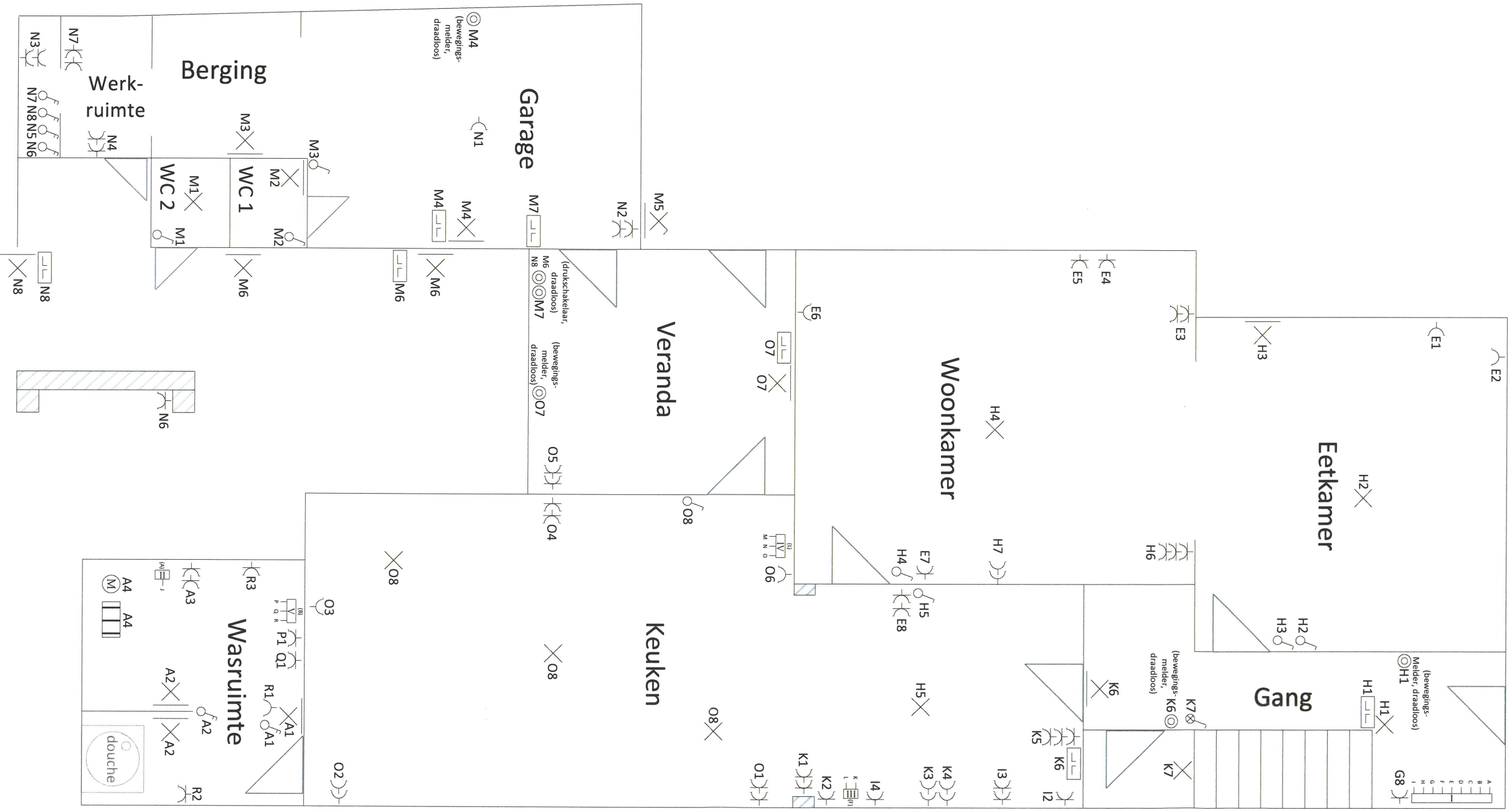

Eigenaar van de installatie  
Adres van uitvoering: Breeweg 99, 9400  
Ninove  
Handtekening eigenaar:

Uitvoerder installatie  
Adres uitvoerder: Breeweg 99, 9400 Ninove  
Revisiedatum: 29/11/2014  
Handtekening uitvoerder:

Erkend organisme  
Naam: KEURteam vzw  
Datum: 21/11/2014  
Handtekening

**JURGEN  
DIERICK**  
team  
agent-bezoeker  
info@KEURteam.be  
www.KEURteam.be

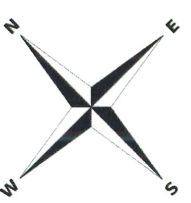
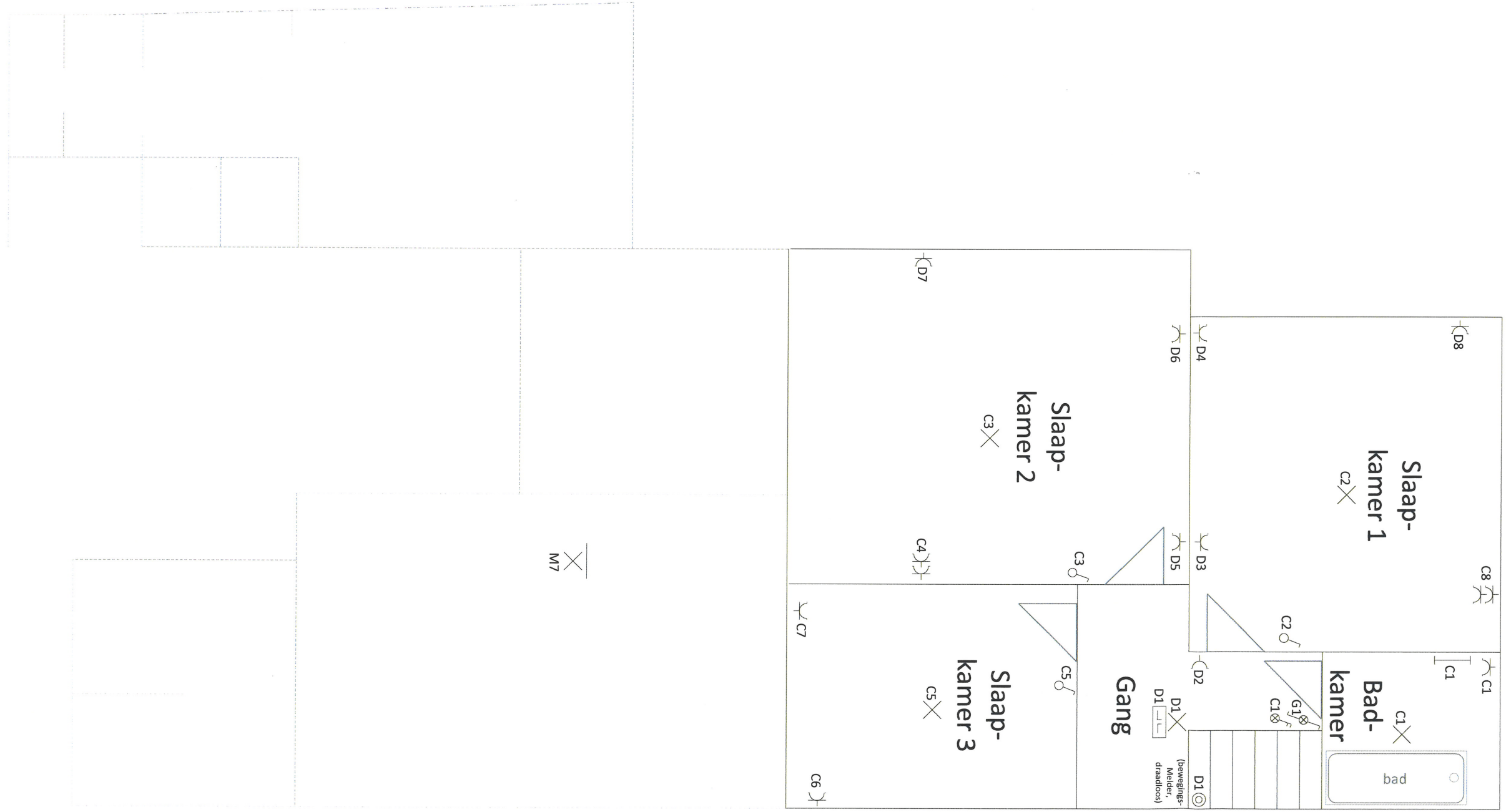

Eigenaar van de installatie  
Adres: [redacted] reeweg 99, 9400  
Ninove  
Handtekening eigenaar:



Uitvoerder installatie  
Adres: [redacted] reeweg 99, 9400 Ninove  
Handtekening uitvoerder:



Erkend organisme  
Naam: KEURteam vzw  
Datum: 21/12/2014  
Handtekening:

**JURGEN  
DIERICK**  
agent-bezoeker  
info@KEURteam.be  
www.KEURteam.be

