

Keuringsverslag van een elektrische laagspanning- en zeer lage spanningsinstallatie

CONFORM

Datum keuring: 24/06/2021

Inspecteur: Bruno Castelli

Mentor:

Installateur: Electro Hasevoets bvba

ID-label:

Klantreferentie:

B.T.W. nr.: BE 0891 903 221

Merk en type meettoestel: Metrel Eurotest ET61557

Serie Nr.: 19120286

Plaats van het onderzoek

Straatnaam Sprolanstraat
Huisnummer 8
Busnummer
Postcode 3840
Gemeente BORGLOON
Land België

Eigenaar

Naam Gilen
Straatnaam Sprolanstraat
Huisnummer 12
Busnummer
Postcode 3840
Gemeente BORGLOON
Land België

Naam contactpersoon Electro Hasevoets bvba
Telefoon 011314211
Gsm nr. (SMS)

Installateur

Naam Electro Hasevoets bvba
BTW nr. BE 0891 903 221
Telefoonnummer 011314211
E-mail heiki@hasevoets.be

Type : woning

Afbeelding schakel- en verdeelbord:

EAN : 541449200007041881



Teller Nr.: : 1SAG1100200235

Aard onderzoek:

Netbeheerder: FLUVIUS
Aantal borden: 1

Spanning: 1~230V
Aantal kringen: 16

Gelijkvormigheidscontrole van een nieuwe huishoudelijke installatie volgens (KB 08/09/2019) - AREI Boek 1 - 6.4. en 4.2.4.3.

Meter / bord verbinding: 10 mm²

Max beveiliging: 40 A

Ri algemeen: 9,61 MΩ

OK



Aardelektrode: Aardingslus

RE: 10,83 Ω

OK

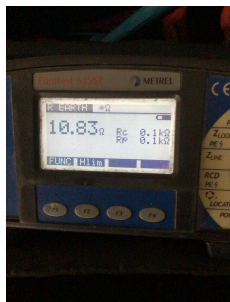

DIFFERENTIEELSTROOMINRICHTING

IΔ (mA)	In (A)	In - andere (A)	I-t	Type	Beveiligde kringen	Test	x 2,5
300	40		22,5kA2s (3000A)	A	16	OK	OK
30	63		22,5kA2s (3000A)	A	5	OK	OK

BESCHRIJVING INSTALLATIE

Aantal kringen	Curve	Bescherming IN (A)	(andere)	P	Sectie (mm²)
1	C	25		2	4
12	C	20		2	2,5
1	C	16		2	2,5
2	C	16		2	1,5

Visueel nazicht (algemeen)	OK	Directe aanraking	OK	Indirecte aanraking	OK
Aansluitingen	OK	schema in bijlage door Aceg vzw	NA		
Equipotentiale verbindingen	OK	Doorsnede geleiders	OK		
Continuïteit	OK	Verlichting / toestellen	OK		

OPMERKINGEN - INBREUKEN - NOTA'S

- O5 De verlichting is nog niet definitief geplaatst.
- O9 Badkamer is nog niet volledig afgewerkt. Bad en/of douche dient nog geplaatst te worden.

BESLUIT

- De elektrische installatie voldoet aan de voorschriften van het KB 08/09/2019 - AREI Boek 1. Het volgende controlebezoek is te voorzien voor 24/6/2046
 - De nodige maatregelen werden genomen, zodat de ingangsklemmen van de automatische differentieelstroominrichting, geplaatst aan het begin van de installatie, toegankelijk zijn gemaakt door verzegeling.
 - Het (de) eendraadsschema(s) en het (de) situatieplan(nen) werd(en) door het erkend organisme voor gezien getekend.

Deze pdf-versie van het keuringsverslag is de originele versie en mag worden verspreid..

Aantal bijlage(n): 5

VRIJGAVE VAN TECHNISCH VOORBEZOEK

De inspecteur Bruno Castelli

Bruno Castelli - ACEG #93

Plichten van de eigenaar, beheerder, huurder voor de installatie onderworpen aan het AREI Boek 1 afdeling 9.1.2.

- Het verslag dient te worden bewaard in het dossier van de elektrische installatie.
- Elke wijziging dient te worden vermeld in het elektrisch dossier.
- Elk ongeval overkomen van personen en te wijten, rechtsreeks of onrechtstreeks, aan de aanwezigheid van de elektrische installatie dient onmiddellijk meegedeeld te worden aan de algemene Directie Energie van de Federale Overheidsdienst Economie.

Kwaliteit

- De reproductie van dit document is enkel toegelaten in zijn integrale vorm en enkel met het schriftelijk akkoord van het controleorganisme en de aanvrager.
- De keuring beperkt zich tot de zichtbare en normaal toegankelijke delen van de installatie.

Stappenplan voor een installatie die conform is:			
Stap 1	Stap 2	Stap 3	Stap 4
Lees dit proces-verbaal zorgvuldig en besteed aandacht aan de eventuele nota's	Als u grote wijzigingen of uitbreidingen aan de installatie aanbrengt, moet u deze laten controleren.	De volgende periodieke keuring is voorzien voor 24/6/2046	ACEG staat tot uw dienst voor alle noodzakelijke keuringen.

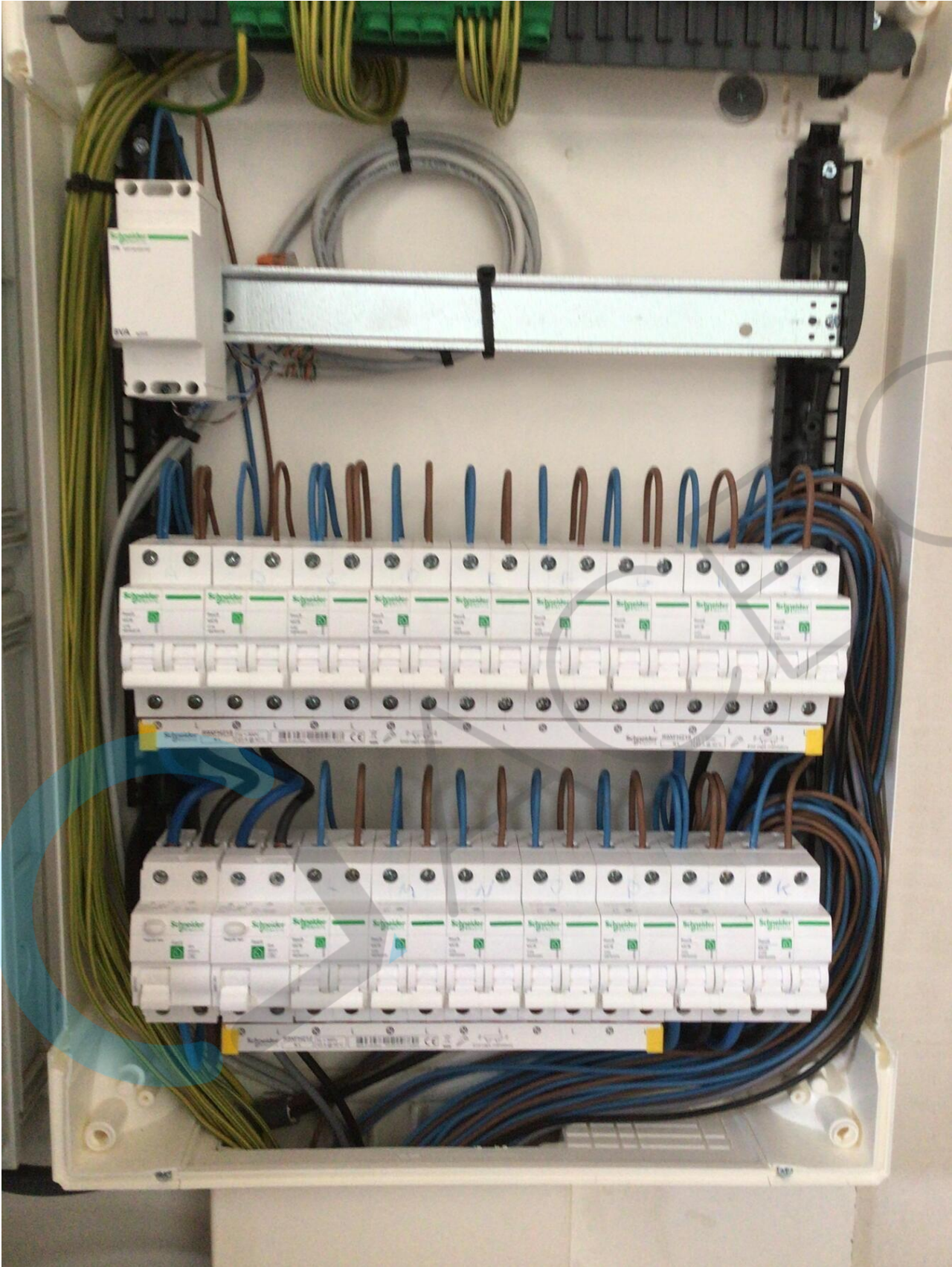

Electro Hasevoets bvba.

Cijnsbroekstraat 1 3512 Stevoort

Tel: 011/31.42.11 H.R. Hasselt 72.423
 Fax: 011/31.66.89 BTW 0897.903.221



21/06/2021

Bordenlijst woning 12 Sprolantsstraat 8 3840 Borgloon

Code	Beschrijving	Stroomvoeding	Stroomvoeding
A	Verlichting gelijkvoers, belttransfo	1,5mm ²	2P40A/300mA
B	Verlichting verdieping, zolder	1,5mm ²	2P16A
C	Stopcontact woonkamer	2,5mm ²	2P20A
D	Stopcontact sijk 1, sijk 2	2,5mm ²	2P20A
E	Stopcontact sijk 3	2,5mm ²	2P20A
F	Stopcontact keuken	2,5mm ²	2P20A
G	Stopcontact micro	2,5mm ²	2P20A
H	Zonnepanelen	2,5mm ²	2P20A
I	Stopcontact atz lijn badkamer	2,5mm ²	2P20A
J	Stopcontact terras, berging, garage, regenwaterpomp	2,5mm ²	2P20A
K	Vuur	4mm ²	2P25A
L	Differentieel vochtige delen		2P63A/30mA
M	Badkamer	2,5mm ²	2P16A
N	Stopcontact cv, ventilatie	2,5mm ²	2P20A
O	Wasmachine	2,5mm ²	2P20A
P	Droogkast	2,5mm ²	2P20A
	Vaatwas	2,5mm ²	2P20A

Voeding komt van teller
 Voeding sectie: 10mm²
 Aarding: 16mm²
 Ean nr: 541449200007041881



Woning 12

450mm naar teller

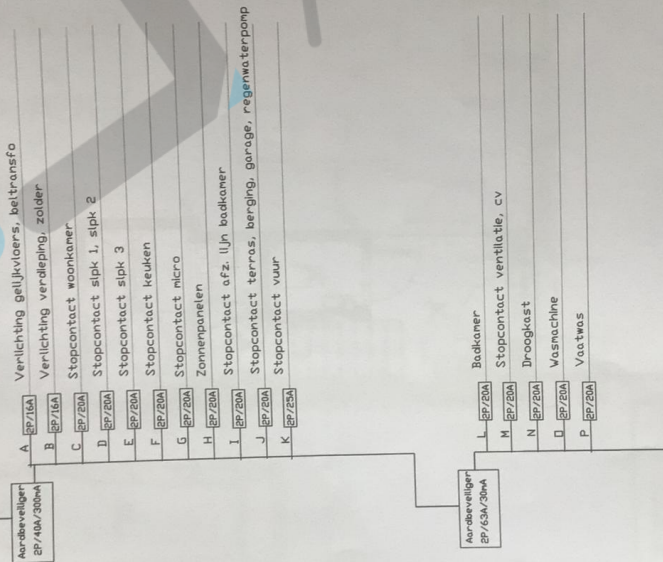

Batum 21-06-2021

Sprolantsstraat 8
3840 Borgloon

HASEVOETS bvba
Cijnsbroekstraat 1
3512 Stevoort
www.hasevoets.be

