SPLITSINGSPLAN

SINT-TRUIDEN, 3de AFDELING, SECTIE F
nrs. 12T en 13C

Geowijzer
Landmeters | Experten

Stationsstraat 17 3800 Sint-Truiden
0479 53 52 90 0498 26 68 98
info@geowijzer.be www.geowijzer.be

schaal: 1/500 auteur: BD
referentienr. afbakeningsplan: 71353-10440
kenm Geowijzer: 2021/M146 tekening nr: 1

Opgesteld op 10 januari 2023
Bart Severi LAN 171746
Jorre Herckens LAN 171747
Landmeter-experten, beëdigd - Rechtbank van Eerste Aanleg van Limburg - afdeling Hasselt

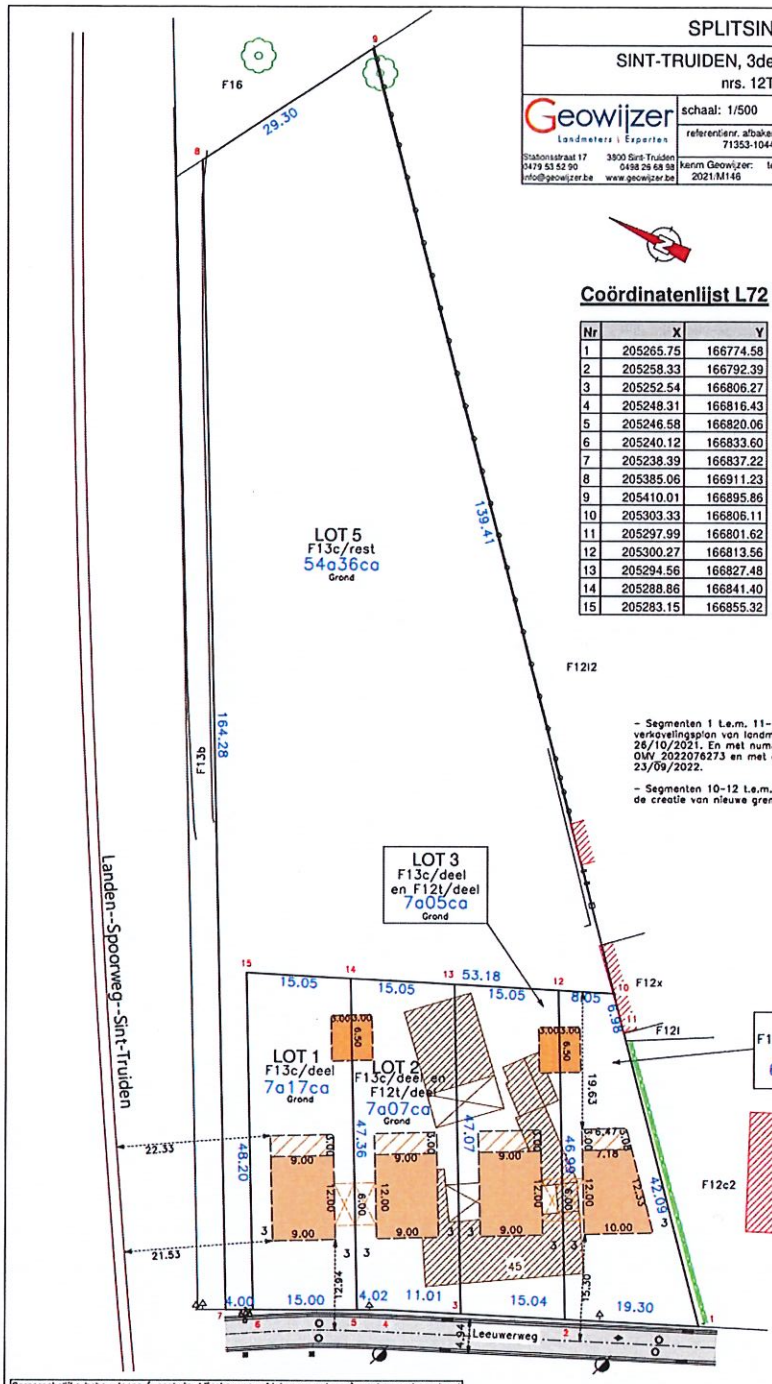

Coördinatenlijst L72

Nr	X	Y
1	205265.75	166774.58
2	205258.33	166792.39
3	205252.54	166806.27
4	205248.31	166816.43
5	205246.58	166820.06
6	205240.12	166833.60
7	205238.39	166837.22
8	205385.06	166911.23
9	205410.01	166895.86
10	205303.33	166806.11
11	205297.99	166801.62
12	205300.27	166813.56
13	205294.56	166827.48
14	205288.86	166841.40
15	205283.15	166855.32

LEGENDE

- Bebouwbare zone - 1 bouwlaag
- Bebouwbare zone - 2 bouwlagen
- Carport
- Bijgebouw
- Te slopen bebouwing
- Bestaande bebouwing
- Afdak
- Muur
- Perceelsgrenzen
- Afsluiting diverse
- Afsluiting beton glad
- Afsluiting beton
- Afsluiting hout
- Haag
- Loofboom hoge stam
- Loofboom lage stam
- Bestaande grenspaal
- Slokker
- Verlichtingspaal
- Betonstraatstenen
- Asfalt
- Beton
- Steenslag
- Verkeersbord
- Inspectieput rond

De overige segmenten en grenspunten zijn niet gematerialiseerd op het terrein.

- Segmenten 1 t.e.m. 11-1 zijn overgenomen van het verkavelingsplan van landmeter Jorre Herckens met datum 26/10/2021. En met nummer van de verkavelingsvergunning OMV 2022076273 en met datum van de verkavelingsvergunning 23/09/2022.

- Segmenten 10-12 t.e.m. 15-6, 5-14, 3-13 en 2-12 leiden tot de creatie van nieuwe grenslijnen.

Oorspronkelijke bebouwingen (woonhuis, bijgebouwen, afdaken en schuren) werden reeds gesloopt
De eventuele aanwezige zichtbare- en onzichtbare erfdienstbaarheden werden niet ingetekend.
Grenzen van aanpalende percelen die weergegeven worden op plan, maar niet als segment beschreven worden zijn louter ter illustratie van de situatie.

1/1

Toevoegen aan notitie