

Tongeren 7° afdeling Sectie A nrs. 208V4, 208/3 'Hennisstraat'

AFFPALINGSPLAN Schaal 1/250

Gemeeten en opgemaakt door
ondergetekende Ing.-landmeter-expert,
beëdigd door de RB van eerste
aankleg van Tongeren

Peter Gilsen
Lan 040736

Coördinaten tabel Lambert 72		
Nr	X	Y
1	227635.59	165033.58
2	227638.58	165019.46
3	227642.05	165003.21
4	227642.46	164998.81
5	227643.33	164989.58
6	227698.02	165003.55
7	227982.89	165010.21
8	227986.37	165005.55
9	227612.74	165005.55
10	227631.19	164988.04

LEGENDE	
	Gras
	Hydrant
	Baomstranszenen
	Looboom hoog
	Marktekan water
	Naaldboom hoog
	Inspectieput rond
	Inspectieput vierkant
	Derprijpail
	Derprijpail garage
	Palibulic
	Paal divars
	Slekker
	Stenseling
	Verlichtingspaal
	Verkeersbord

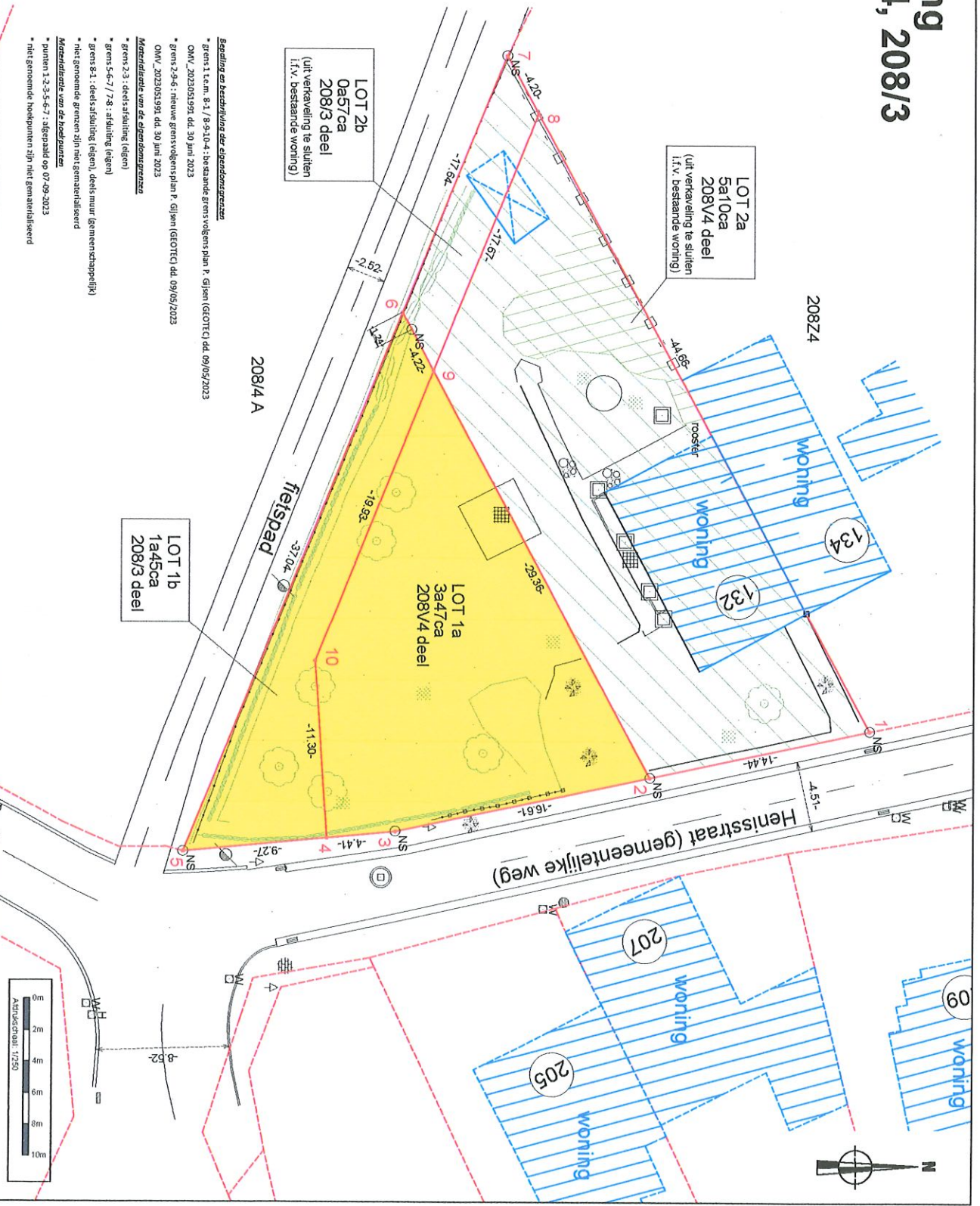

Bestand en beschrijving der eikenstranszenen

- * grens 1 e.m. 8-1 / 8-9-10-4 : bestaande grens volgens plan P. Gilsen (GEOTIC) dd. 09/05/2023
- * grens 2-9-6 : nieuwe grens volgens plan P. Gilsen (GEOTIC) dd. 09/05/2023
- * OMV. 2023051.991 dd. 30 juni 2023
- * grens 2-3 : deels afsluiting (eigen)
- * grens 5-6-7 / 7-8 : afsluiting (eigen)
- * grens 8-1 : deels afsluiting (eigen), deels muur (gemeenschappeilig)
- * niet gemeende grenzen zijn niet gemeenschappeilig

Metrische van de hoekpunten

- * punten 1, 2, 3, 5, 6-7 : afgepaald op 07-09-2023
- * niet gemeende hoekpunten zijn niet gemeenschappeilig

Datum : 22/09/2023
Dossiernummer : 221733_AFP
Gemeeten : AW, Getekend : MU
Platteferentie :
The Suez OPMETTINGEN ONTWERPEN/Tongeren7 Tongeren21 123 VAN DER BEEK/Peter Hennisstraat
12304_AFP/LAN/02/1732_AFP.dwg

Geotec
Riensterweg 117, B-3742 Blixem
T. 089/51.53.43 F. 089/51.53.44
website: www.geotec.be
e-mail: info@geotec.be

IFPA • TOEGEGANE • RUIMTE • DEPERTE DE