PROVINCIE WEST VLAANDEREN
GEMEENTE HARELBEKE

116/77

ONTWERP UITBREIDING VAN KEUKEN

Gezien en Goedgekeurd
Ingevolge 24 MEI 1977
Gedeelteerd door de N.M.H. volgens haar bijgevoegde brief.

BOUWHEER	ARCHITECT	BOUWPLAATS
dhr lemaitre paul collegelaan 34 harelbeke	van den broucke d. kortrijksestw 44/5 8730 harelbeke	collegelaan 34 harelbeke
voor goedkeuring	ingeschr. tabelarch. v. wvl.	sectie: B ex 484 v

PLANS -GEVELS -RIOLERING - DOORSNEDE-LIGGING

wijzigingen	datum

schaal	dossier	datum	blad
2%	77/44	28-03-77	1

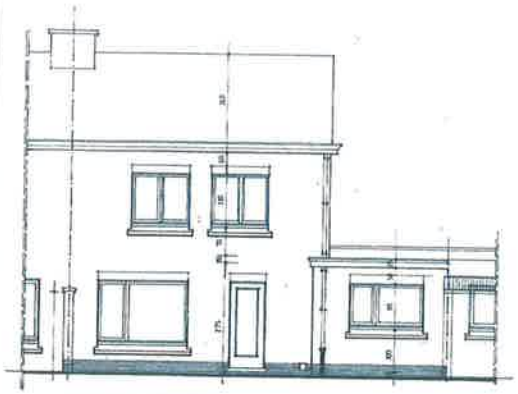

BESTAANDE ACHTERGEVEL

uit te breiden keuken

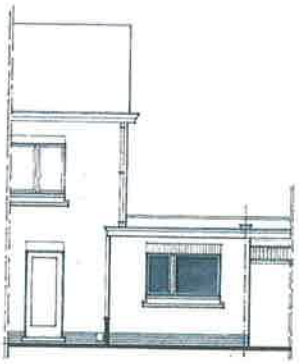

vernieuwde achtergevel
zelfde materialen als bestaande

bestaande
af te breken
vernieuwing

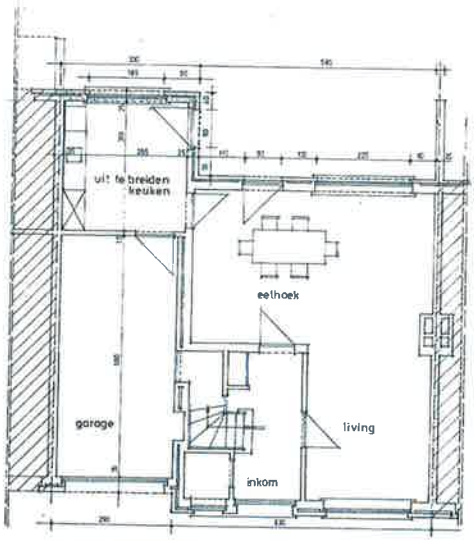

BESTAANDE GELIJKVLOERS



NIEUWE GELIJKVLOERS

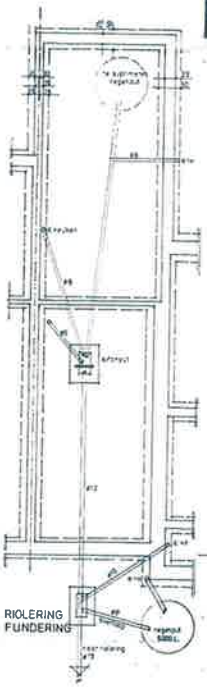

RIOLERING
FUNDERING

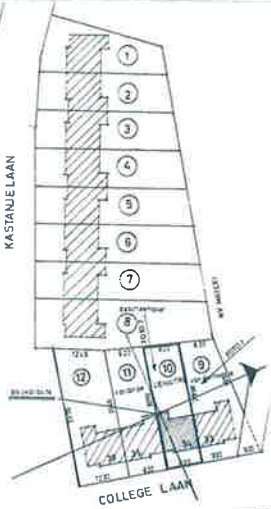

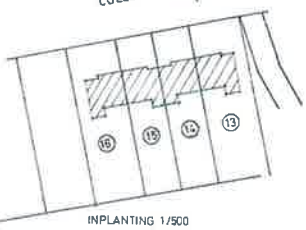

INPLANTING 1/500

DOORSNEDE

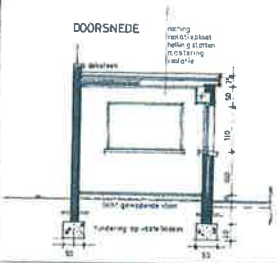

NIEUWE ZIJGEVEL zelfde materialen als bestaande





SITUERING 1/1000

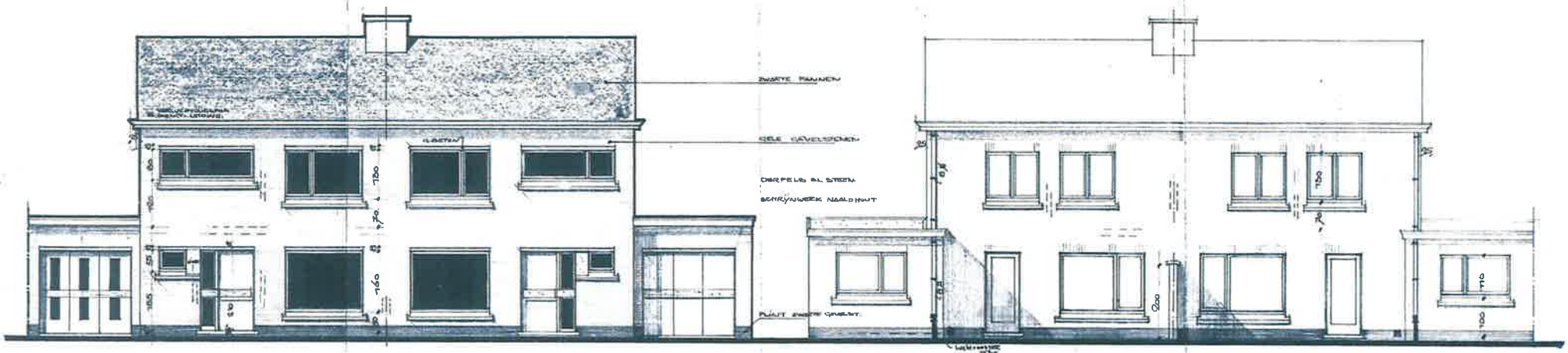

VOORGEVEL

ACHTERGEVEL

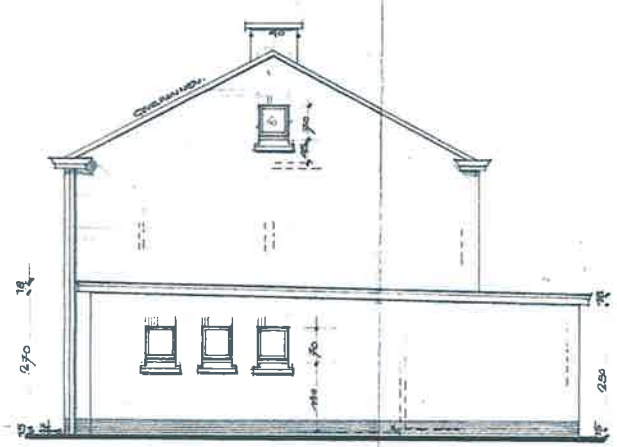

ZYGEVEL

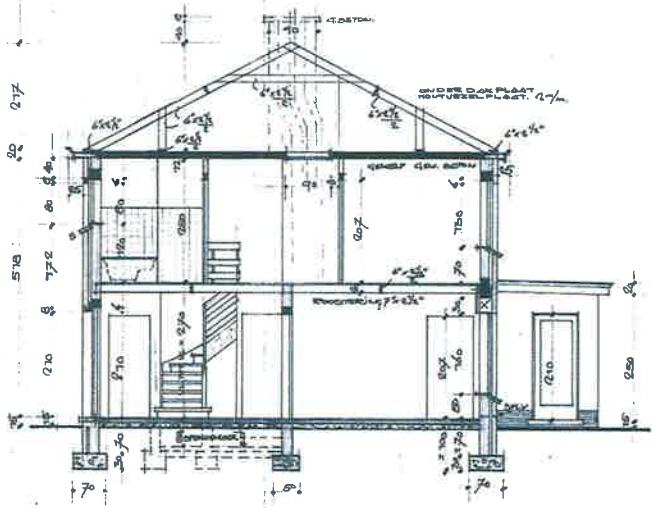

DOORSNEDE A.A.

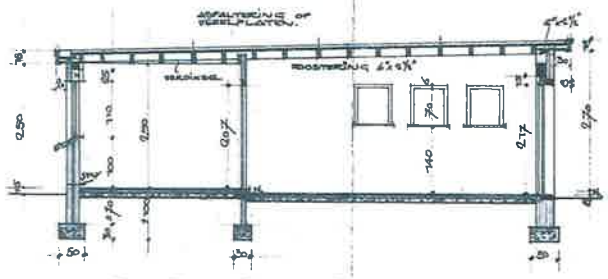

STAD HARELBEKE.

ONTWERP TOT HET BOUWEN
VAN 28 WONINGEN
COLLEGEWYK.

SECTIE

EIGENDOM VAN DE MAATSCH
"MIJN HUIS HARELBEKE"

SCHAAL: 2%

DE ARCHITECT, E. HARSBROUCK.
J. ARTEVELDELAAN 75, KORTRYK.
PR. REG. W.I.L. 320 1966

VOOR DE MAATSCHAPPY
DE SECRETARIS, DE VOORZITTER.

GEVELS & DOORSNEDEN

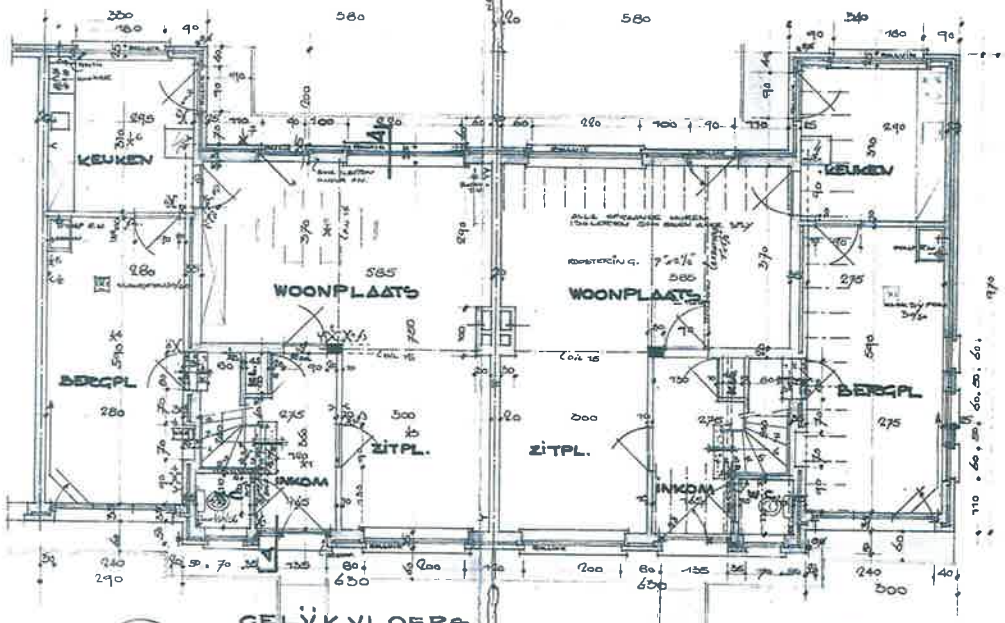

GELYKVLOERS

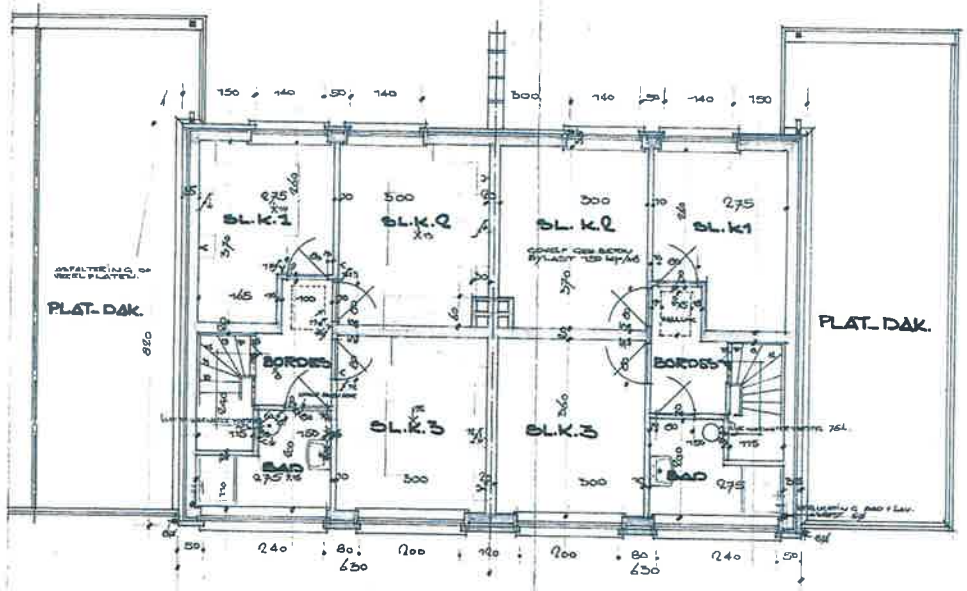

VERDIEP

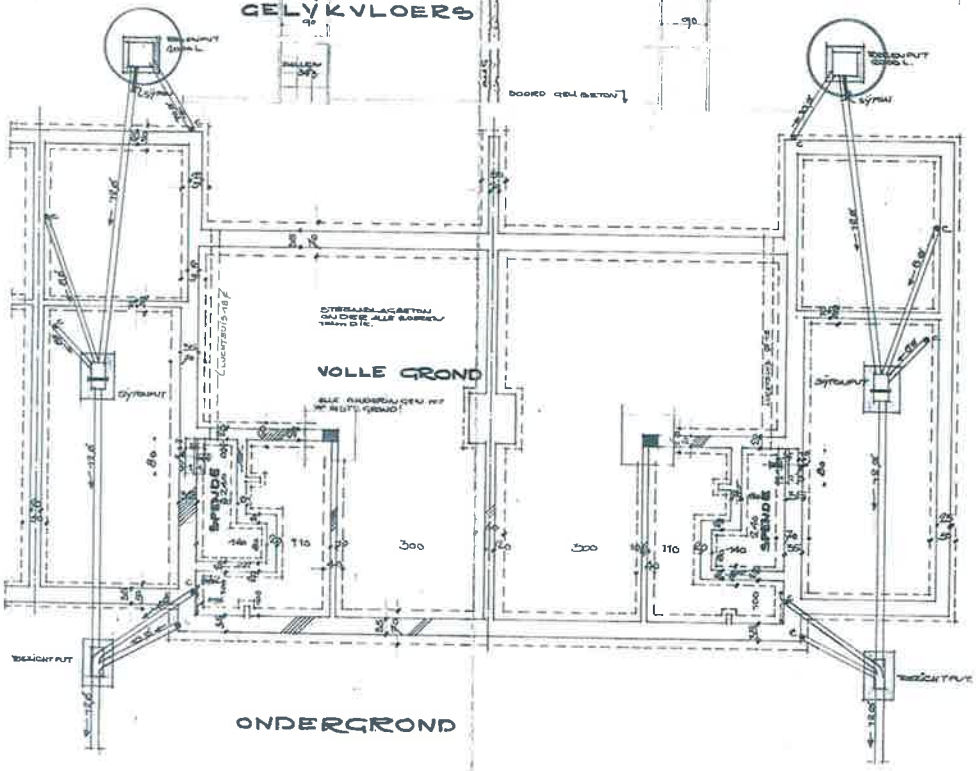

ONDERGROND

LEGENDE ELECTRICITEIT

- ENKELPOLIGE SCHAKELAAR
- DUBBELPOLIGE SCHAKELAAR
- WISSELSCHAKELAAR
- KRUISSCHAKELAAR
- LICHTPUNT
- K WANDCONTACTDOOS
- TREKSCHAKELAAR
- AARDING.

.STAD HARELBEKE.

ONTWERP TOT HET BOUWEN
VAN 28 WONINGEN
COLLEGEWYK

SECTIE

EIGENDOM VAN DE MAATSCHAPPY
"MYN HUIS HARELBEKE"

SCHAAL: 2%

DE ARCHITECT, E. HANSBROUCK.
JARTEVELDELAAN, 75, KORTRYK.
TEL. NOC. W.V. 320 1966

VOOR DE MAATSCHAPPY
DE SECRETARIS, DE VOORZITTER

GRONDPLANNEN