

Klantverantw.:
Opdrachtn.:
Klantnr. : 158210
Cont.pers.:
Tel.: -
Fax: -
GSM: -
e-mail: thomas-de-coster@hotmail.com



ProKo.: LS01
Verslagnr.: 6271923
Voorl. verslagnr.:
Datum: 18/06/2024

Klant / Opdrachtgever:

THOMAS DE COSTER
RUDDERVOORDESTRAAT 190
8820 TORHOUT

Afdeling: ELE

VERSLAG VAN CONTROLE VAN EEN ELEKTRISCHE

INSTALLATIE OP LS OF ZLS

(Boek 1 van KB 08/09/2019) - Algemene Directie Energie

(uitgevoerd onder BELAC accreditatie INSP-205 volgens procedure QPRO/ELE/001, §7.3)

IDENTIFICATIE

Erkend organisme: OCB vzw, Kon. Astridlaan 60, Kontich 2550, BE0404.312.034 **Agent-bezoeker:** 400 VERVISCH MIKE
Eigenaar/beheerder/uitbater: **Naam:** FRECA **Adres:** NIEUWSTRAAT 27/BUS 2 , 8870 IZEGEM
Installateur/verantw. werk: **Naam:** DECOSTER **Adres:** TORHOUT **B.T.W.:**
Adres installatie: FRECA NIEUWSTRAAT 27/ BUS 2 IZEGEM 8870 **Private HS-cabine:** NEE
Type installatie: appartement **Toestel/Install. ID:** 27/BUS 2
EAN nr.: 541449651000074848 **Netbeheerder:** Fluvius **Teller nr.:** 3018491 **Nacht teller nr. :**

CONTROLE

Basis: KB van 8/09/2019 tot vaststelling van Boek 1 betreffende de elektrische installaties op laagspanning en op zeer lage spanning.
Type: controlebezoek (hfst. 6.5)

/

Installatiedatum: vóór 01/10/1981 tussen 01/10/1981 en 01/06/2020 tussen 01/06/2020 en 01/06/2023 vanaf 01/06/2023

Afwijkingen: deel 8 Boek 1 : toegepast **en punt 1 van onderafdeling 6.5.8.1:** toegepast

Datum: 18/06/2024

Volgende controle binnen 300 **maand of uiterlijk vóór** 30/06/2049

Inhoud: Tenzij anders vermeld, maken de toestellen en apparaten aangesloten op de vaste installatie geen deel uit van de controle.
Het onderzoek beperkt zich tot de gemakkelijk toegankelijke, bereikbare en zichtbare delen van de installatie en sluit verborgen delen, zoals achter nissen, valse plafonds, e.d. uit.

INSTALLATIE

Spanning: aanwezig **Aansluiting:** ondergronds **Wachtbuis:** geplaatst **Isolatieplaat:** aanwezig
Nom. spanning: 3 x 220V **Max. beveiliging:** 40A **Hoofdbeveiliging:** aut. 4p 40A **Alg. scheidingsschak.:** alg.diff.schakelaar
Meter-bordverbinding: **kabeltype:** VOB **aantal geleiders:** 3 **doorsnede:** 6 mm²
Voedingsbekabeling: **kabeltype:** EVAVB **aantal geleiders:** 4 **doorsnede:** ? mm²
Aardverbinding: **aard:** gemeenschappelijk **bereikbaarheid:** in orde
Aardelektrode: **type:** pen **sectie:** 16 mm²
Diff. schakelaar: **algemeen:** 4p 40A/300mA **bijkomende:** 4p 40A/30mA
Eéndraadschema en situatieplan: zie bijlage referentie:
Installatie uitgevoerd overeenkomstig schema en plan: in orde **Staat vast of - opgesteld materieel:** in orde
Aanwezige bijzondere installaties: PV zwembad sauna voeding elektrisch voertuig -
Nog niet geplaatst: keuken badkamer C.V. verlichting -
 gasmeter watermeter hoofd - bijkomende - equipotentiaal verbinding
Aantal borden: 1 **Aantal eindstroombanen, incl reserve:** 9

RESULTATEN

Algemene isolatieweerstand: 1,14 MOhm **Spreadingsweerstand:** 24,1 Ohm
Testknop diff.schak.: in orde **Controle foutlus:** in orde **Continuïteit PE- en equipotentiaal verbinding:** in orde
Bescherming tegen elektrische schokken: **rechtstreekse aanraking:** in orde **onrechtstreekse aanraking:** in orde
Bescherming tegen overstroom: in orde **Bescherming vast of - opgesteld materieel klasse I:** in orde

VASTSTELLINGEN - Nota (N) - Opmerking (O) - Inbreuk (I) - de nummers verwijzen naar de standaard inbreuken

N | geen

I | geen

BESLUIT

- De installatie is conform aan de hoger vermelde voorschriften.
- De installatie niet conform aan de hoger vermelde voorschriften.
De installatie mag verder gebruikt worden. Er moet evenwel binnen de kortst mogelijke tijd verholpen worden aan de vermelde inbreuk(en).
- De installatie is niet conform aan de hoger vermelde voorschriften.
Een aanvullende controle na aanpassing is vereist.

Voor de Technisch Directeur,



Ir. G. Croes

RAADGEVINGEN / REGLEMENTAIRE VOORSCHRIFTENLees de reglementaire voorschriften via deze link: https://www.ocb.be/documenten/2020/Informatienota_reglementaire_voorschriften.pdf

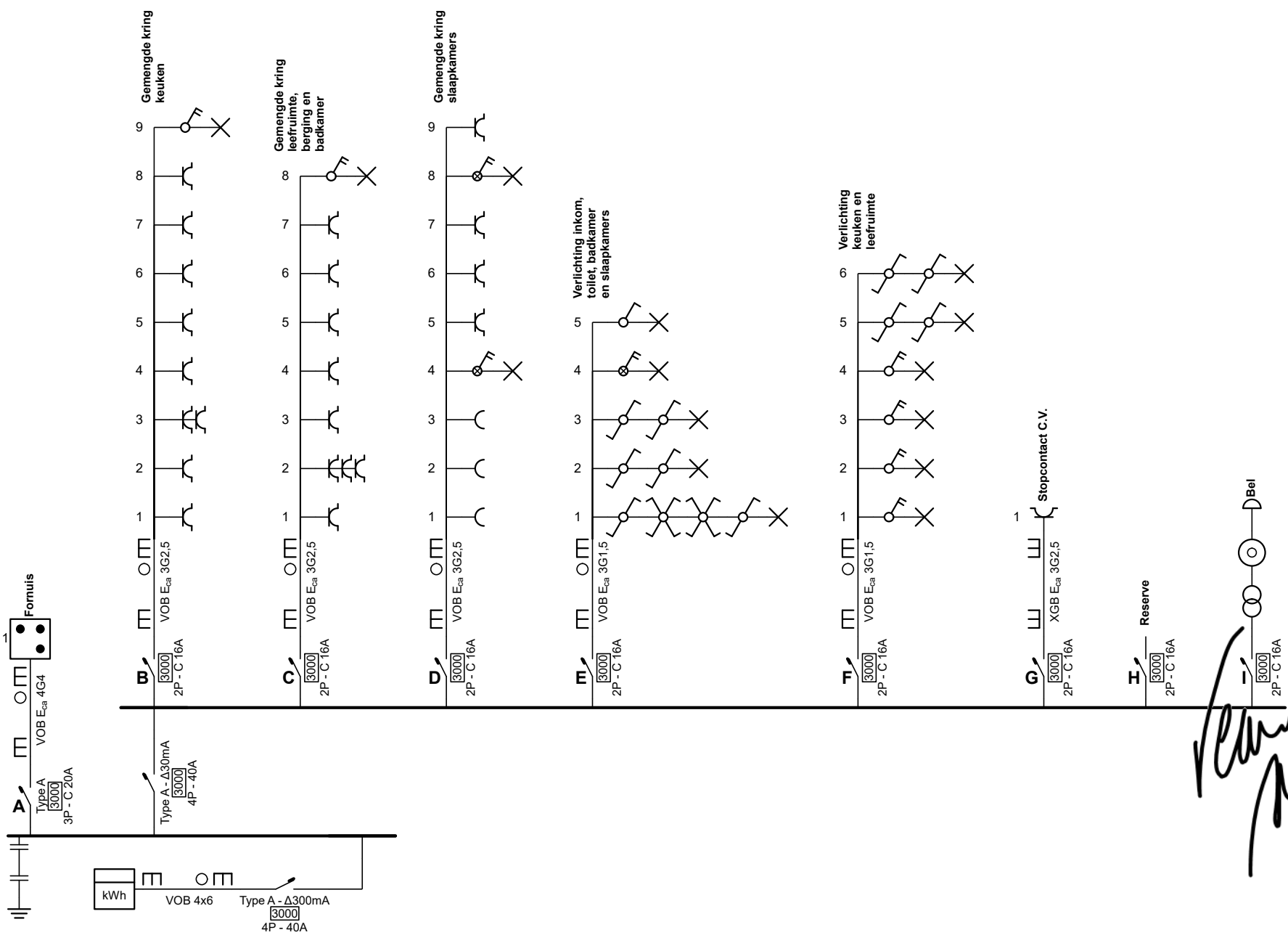

Handwritten notes:
 010
 27/06/23
 28/06/24

Erkend Organisme
 O.C.B. Antwerpen
 Koningin Astridlaan 60
 2550 Kontich
 Tel.: 03 451 37 00
 e-mail: info@ocb.be
 BE 0404.312.034

Plaats van de elektrische installatie
 FRECA
 Nieuwstraat 27 Bus 2
 8870 IZEGEM

 EAN 541449651000074848

Installateur
 Elektriciteitswerken Thomas De Coster bvba
 Ruddervoordestraat 190
 8820 Torhout
 GSM: 0485 79 32 99
 e-mail: thomas-de-coster@hotmail.com
 BTW BE 0712.812.319

p. 1/3
Eendraadschema
 Datum: 17/06/2024
 3 x 230V ~ 50Hz

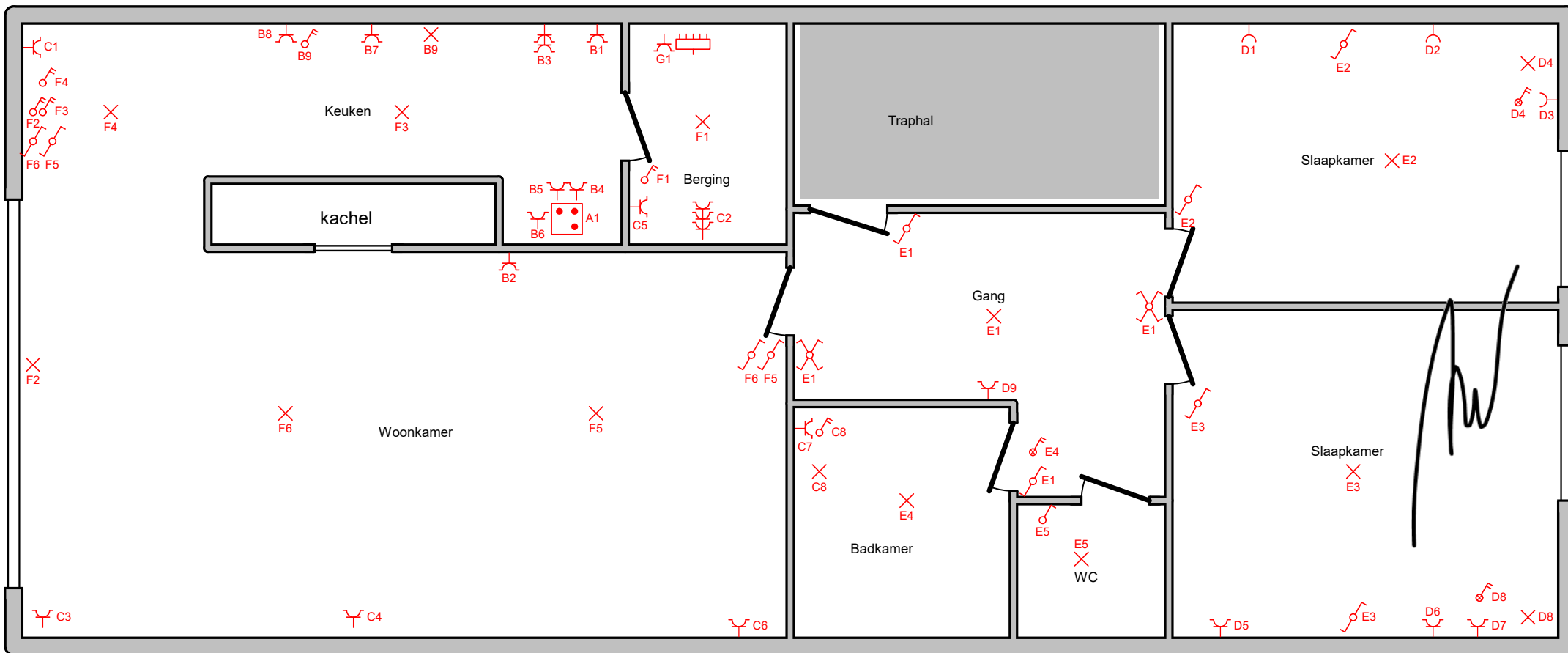

Erkend Organisme
 O.C.B. Antwerpen
 Koningin Astridlaan 60
 2550 Kontich
 Tel.: 03 451 37 00
 e-mail: info@ocb.be
 BE 0404.312.034

Plaats van de elektrische installatie
 FRECA
 Nieuwstraat 27 Bus 2
 8870 IZEGEM

 EAN 541449651000074848

Installateur
 Elektriciteitswerken Thomas De Coster bvba
 Ruddervoordestraat 190
 8820 Torhout
 GSM: 0485 79 32 99
 e-mail: thomas-de-coster@hotmail.com
 BTW BE 0712.812.319

p. 2/3
Situatieschema

Datum: 17/06/2024

3 x 230V ~ 50Hz

- A** Fornuis
- B** Gemengde kring keuken
- C** Gemengde kring leefruimte, berging en badkamer
- D** Gemengde kring slaapkamers
- E** Verlichting inkom, toilet, badkamer en slaapkamers
- F** Verlichting keuken en leefruimte
- G** Stopcontact C.V.
- H** Reserve
- I** Bel

Erkend Organisme
 O.C.B. Antwerpen
 Koningin Astridlaan 60
 2550 Kontich
 Tel.: 03 451 37 00
 e-mail: info@ocb.be
 BE 0404.312.034

Plaats van de elektrische installatie
 FRECA
 Nieuwstraat 27 Bus 2
 8870 IZEGEM

 EAN 541449651000074848

Installateur
 Elektriciteitswerken Thomas De Coster bvba
 Ruddervoordestraat 190
 8820 Torhout
 GSM: 0485 79 32 99
 e-mail: thomas-de-coster@hotmail.com
 BTW BE 0712.812.319

p. 3/3
Lijst Kringen
 Datum: 17/06/2024
 3 x 230V ~ 50Hz