

DE INSTALLATIE IS CONFORM

Het onderzoek gebeurt volgens werkinstructie 10le006 of 10le008 op basis van de hieronder vermelde voorschriften.

Uw controle werd uitgevoerd door BTV VZW, kantoor BTV West-Vlaanderen, Jan Breydelstraat 98, 8530 HARELBEKE
T: 056 70 54 05, E: btv.westvlaanderen@btvcontrol.be

Verslagnummer: 0053-170309-03 Datum van het onderzoek : 09/03/2017
Extra controle datums

ALGEMENE GEGEVENS:

ADRES INSTALLATIE :

Visualisatie van de installatie

EIGENAAR :

Adres :

OPDRACHTGEVER : MOERMAN ELECTRICITEITSWERKEN

Adres : MOLENPOT 2
8520 KUURNE

INSTALLATEUR : MOERMAN ELECTRICITEITSWERKEN

Adres : MOLENPOT 2
8520 KUURNE

BTW of IK : 0824.506.730

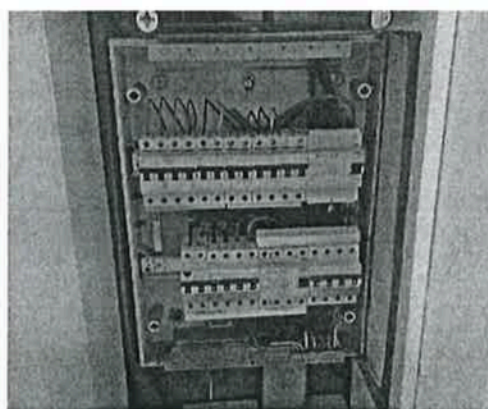

EAN : Teller nr. 5050383 -2004 Index :

ALGEMENE BESCHRIJVING EN KENMERKEN:

Aard installatie :	Wijziging /	Type der Lokalen :	huishoudelijke delen
Begin werken fundering:	Voor 01/10/81	Elektrische installatie :	Na 01/10/81
Aansluiting spanning :	3x400V + N	AREI art. :	86
Voedingskabel hoofdbord :	4 x 10 mm ²	Bescherming van de aansluiting :	20 A
Type van de aardelektrode:	Baren	Alg. schakelaar: type :	4p 40A/300mA
Aantal borden :	2	Aantal eindstroombanen :	13
Uitwendige invloedsfactoren :		Schema :	TT

ONDERZOEK:

Controlebezoek volgens : AREI art. 271,
Aard van het onderzoek : Controlebezoek

METINGEN:

RA: 13 Ohm RI tot > 0,5 MOhm

BESCHRIJVING:

Zie eendraadsschema en situatieschema in bijlage.

VASTGESTELDE INBREUKEN

Geen

NOTA'S

1 De verlichtingstoestellen zijn nog niet (allemaal) geïnstalleerd.

Besluit	De installatie is conform. De ééndraads- en situatieschema's werden voor gezien getekend. De installatie dient opnieuw gecontroleerd uiterlijk op 09.03.2042 (art. 271 AREI) alsook voor de ingebruikname van elke belangrijke wijziging of beduidende uitbreiding, uitgevoerd voor deze datum.
---------	---

De agent-onderzoeker,
0053 DIETER DEWAELE

voor De Directeur,

UITGEVOERDE CONTROLES

Tijdens het controleonderzoek van huishoudelijke installaties (art. 271)

- a) de controle van de uitvoering van de elektrische installatie overeenkomstig de schema's;
- b) de controle van de staat (vasthechtingen, beschadiging,...) van het vast geïnstalleerd elektrisch materiaal in het bijzonder wat betreft de schakelaars, de stopcontactdozen, de aansluitingen in de verdeelborden,....;
- c) de controle van de beschermingsmaatregelen tegen elektrische schokken bij rechtstreekse en onrechtstreekse aanraking;
- d) de controle van de werking van de differentieelstroominrichtingen via de elgen testinrichting;
- e) de controle van de foutlussen en de juiste aansluiting van de differentieelstroominrichtingen via de opwekking van een foutstroom van minimum 2,5 maal de gevoeligheid van het apparaat;
- f) de controle van de continuïteit van de equipotentiale verbindingen (hoofd- en bijkomende) en van de beschermingsgeleiders van de stopcontactdozen en van de vaste, vast opgestelde of verplaatsbare toestellen met vaste standplaats van de klasse 1
- g) de visuele controle van vast of vast opgesteld materieel dat gevaar kan opleveren voor personen en goederen;
- h) de visuele controle van verplaatsbaar materieel dat gevaar kan opleveren voor personen en goederen.
Behoudens inbreuken, wordt de overeenstemming bevestigd tussen de geïnstalleerde beschermingsinrichtingen tegen overstrom en de doorsneden van de respectievelijke stroombanen die ze beschermen.

PLICHTEN VAN DE EIGENAARS, BEHEERDERS, HUURDERS

- a) de verplichting het proces-verbaal van het controlebezoek te bewaren in het dossier van de elektrische installatie samen met de ééndraadschema's en de situatieplannen;
- b) de verplichting in het dossier elke wijziging aangebracht aan de elektrische installatie te vermelden;
- c) de verplichting de Federale Overheidsdienst die Energie onder zijn bevoegdheid heeft onmiddellijk in te lichten over elk ongeluk aan personen overkomen en rechtstreeks of onrechtstreeks te wijten aan de aanwezigheid van elektriciteit;
- d) de verplichting, wanneer er overtredingen zijn vastgesteld tijdens het controlebezoek, een nieuw controlebezoek te doen verrichten door hetzelfde erkend organisme om na te gaan of na afloop van de termijn van één jaar de overtredingen verdwenen zijn. Indien tijdens dat tweede onderzoek wordt vastgesteld dat er nog overtredingen overblijven, moet het erkend organisme een kopie van het proces-verbaal van het controlebezoek sturen naar de Algemene Directie Energie die belast is met het hoog toezicht op de huishoudelijke elektrische installaties.

Betekenis van de nota's: betreffen gebreken die geen invloed hebben op de besluitvorming, vaststellingen die buiten het kader van onderzoek vallen maar een gevaar inhouden voor de veiligheid, of organisatorische gegevens.

WELKE STAPPEN NEMEN ALS INSTALLATIE CONFORM IS

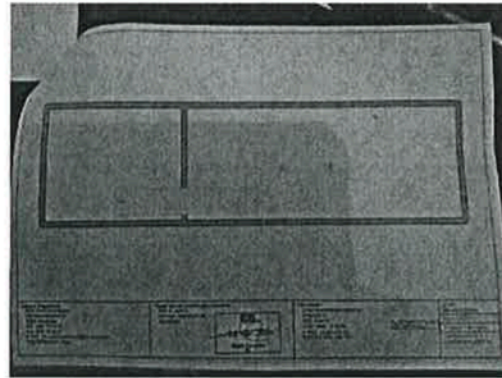
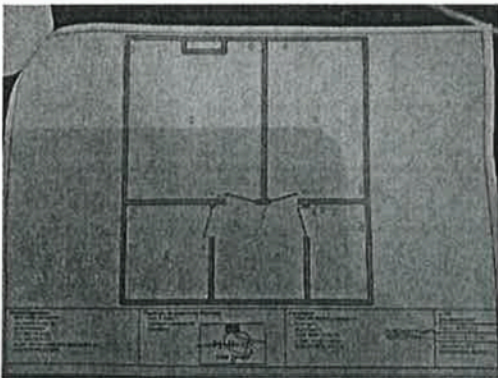
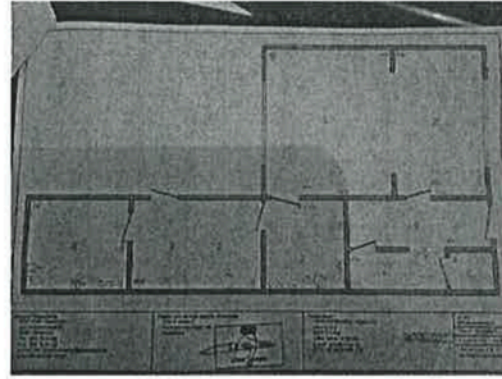
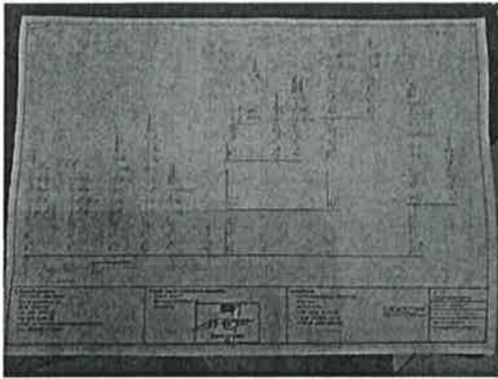

Schema's

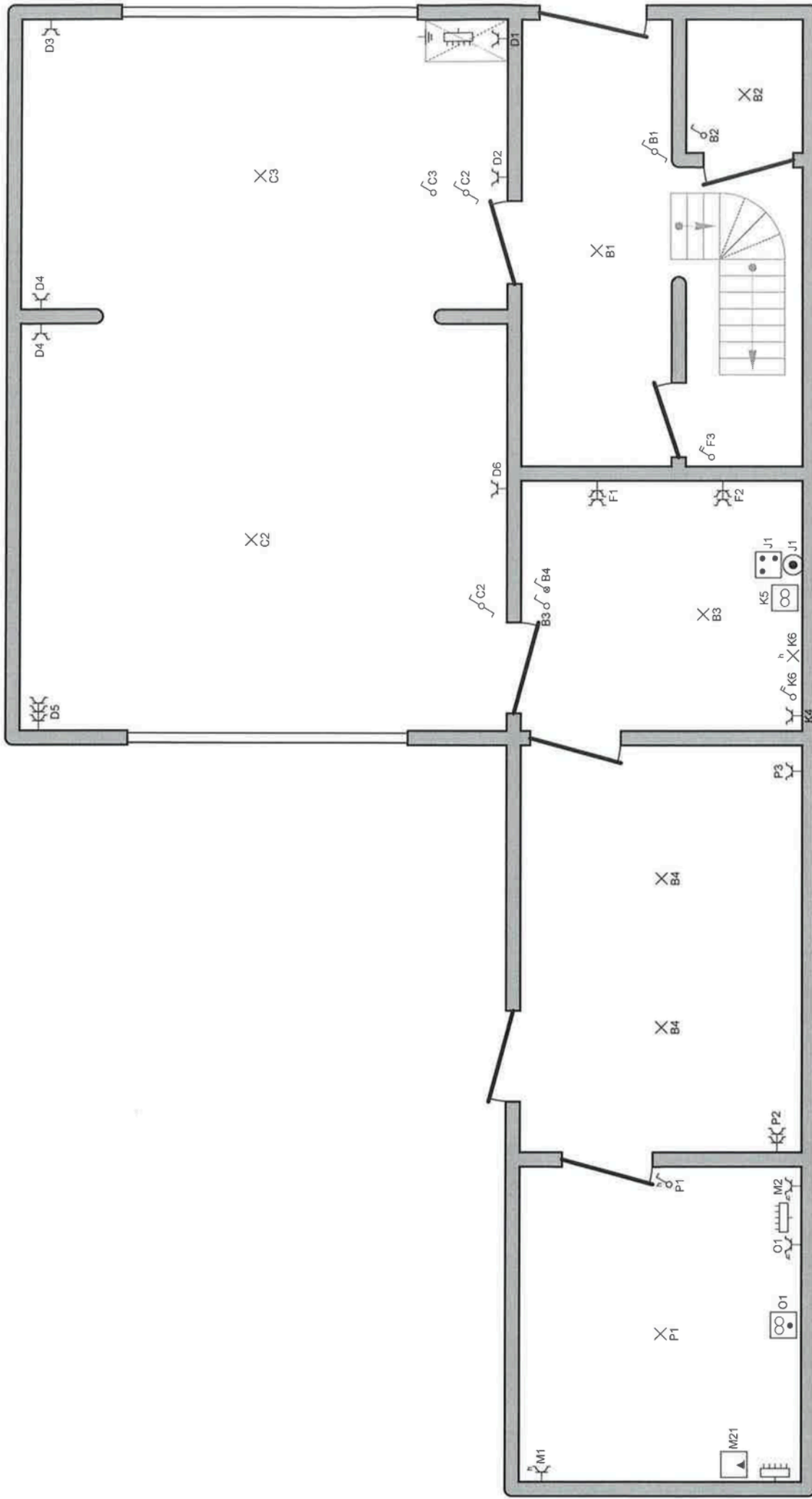

Erkend Organisme
 BTV West-Vlaanderen
 Jan Breydelstraat 98
 8530 Harelbeke
 Tel.: 056 70 54 05
 Fax: 056 70 54 22
 e-mail: btv.westvlaanderen@btvcontrol.be
 Insp DEWAELE Dieter

Plaats van de elektrische installatie
 Ines & Joost D
 Koningin Astridlaan 46
 Harelbeke



Installateur
 Elektriciteitswerken Moerman
 Molenput 2
 8520 Kuurne
 GSM: 0486 12 59 53
 e-mail: info@m-ew.be
 BTW BE 0824.506.730



p. 2/5
Situatieschema
 Datum: 9/03/2017
 3 x 400V + N ~ 50Hz
 Vernieuwen E.K. +
 keuringsklaar plaatsen

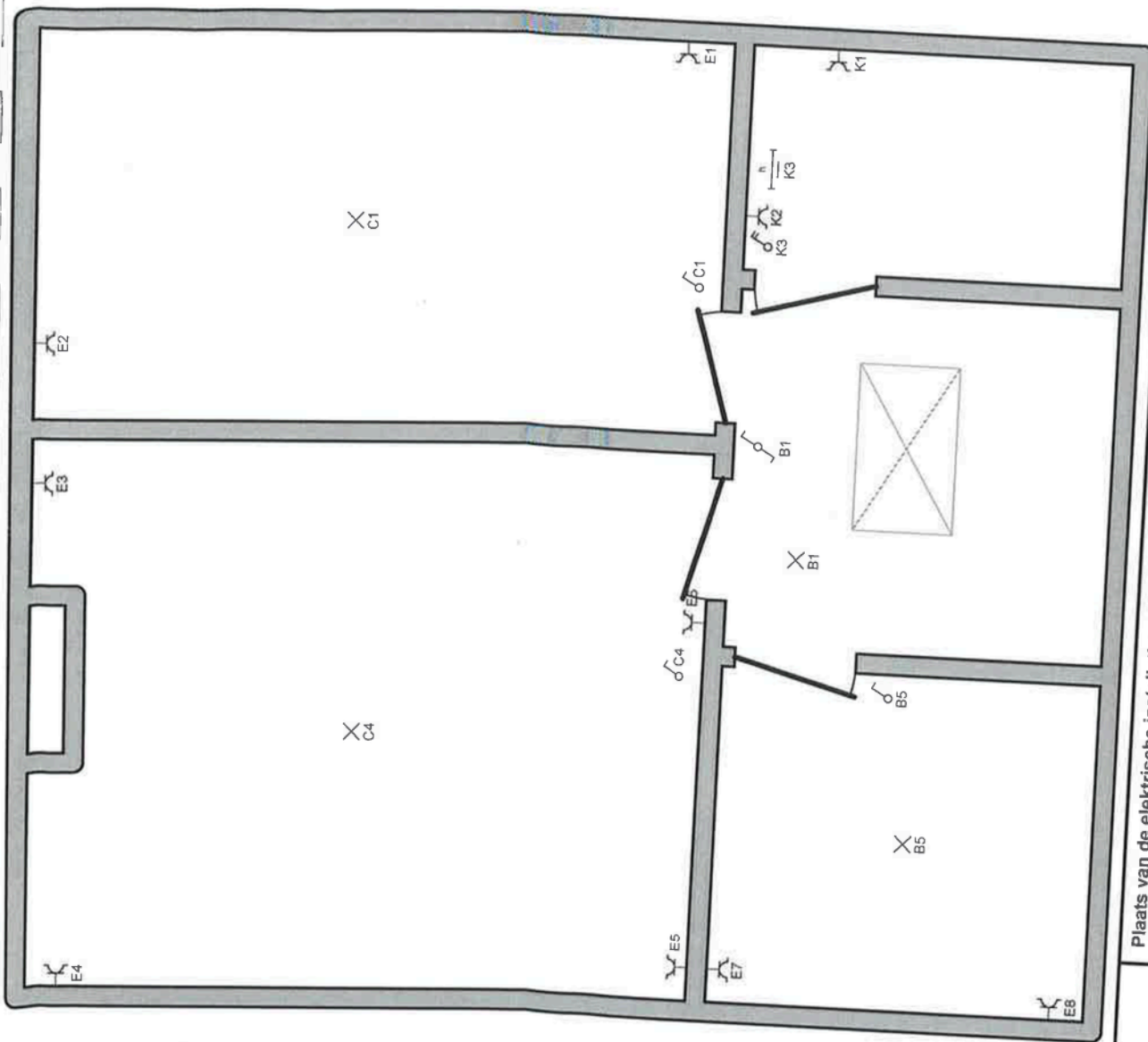

p. 3/5
Situatieschema
 Datum: 9/03/2017
 3 x 400V + N ~ 50Hz
 Vernieuwen E.K. +
 keuringsklaar plaatsen

Moerman
 electriciteitswerken
 Installateur
 Elektriciteitswerken Moerman
 Molenput 2
 8520 Kuurne
 GSM: 0486 12 59 53
 e-mail: info@m-ew.be
 BTW BE 0824.506.730

BTV
 09-03-2017
 Dieter Dewaele
 53

Plaats van de elektrische installatie
 Ines & Joost D
 Koningin Astridlaan 46
 Harelbeke

Erkend Organisme
 BTV West-Vlaanderen
 Jan Breydelstraat 98
 8530 Harelbeke
 Tel.: 056 70 54 05
 Fax: 056 70 54 22
 e-mail: btv.westvlaanderen@btvcontrol.be
 Insp DEWAELE Dieter

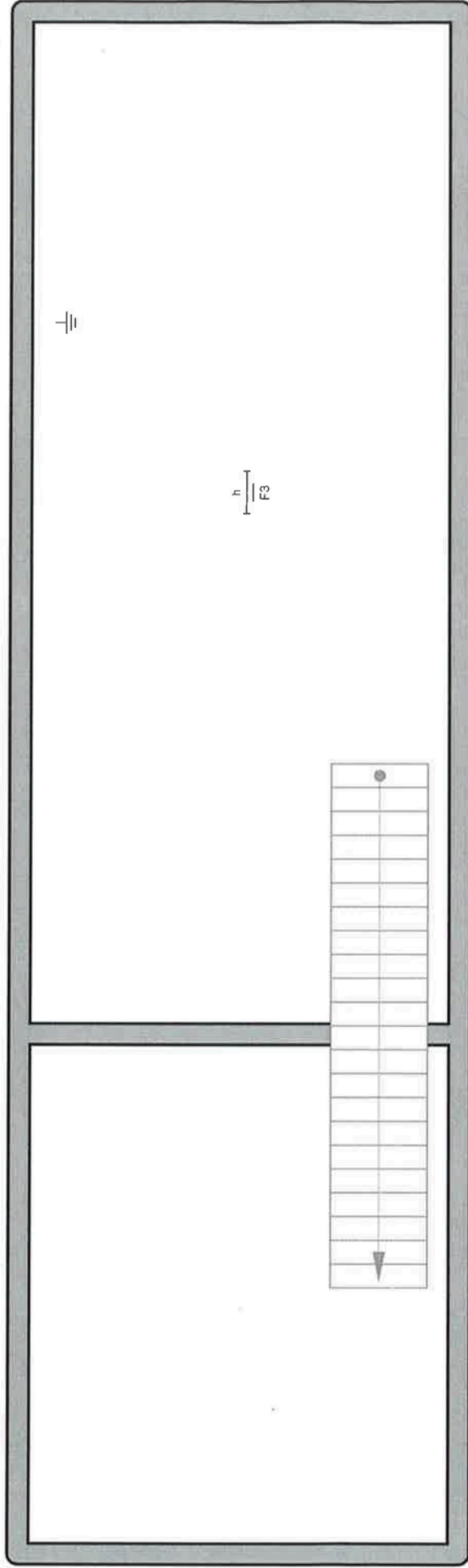

Erkend Organisme
 BTV West-Vlaanderen
 Jan Breydeijkstraat 98
 8530 Harelbeke
 Tel.: 056 70 54 05
 Fax: 056 70 54 22
 e-mail: btv.westvlaanderen@btvcontrol.be
 Insp DEWAELE Dieter

Plaats van de elektrische installatie

Ines & Joost D
 Koningin Astridlaan 46
 Harelbeke

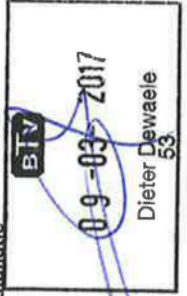

Installateur
 Elektricitéswerken Moerman
 Molenput 2
 8520 Kuurne
 GSM: 0486 12 59 53
 e-mail: info@m-ew.be
 BTW BE 0824.506.730



p. 4/5
Situatieschema
 Datum: 9/03/2017
 3 x 400V + N ~ 50Hz
 Vernieuwen E.K. +
 keuringsklaar plaatsen

- A** Veilesroomschakelaar 300mA
- B** Verlichting
- C** Verlichting
- D** Stopcontacten
- E** Stopcontacten
- F** Stopcontacten & verlichting keider
- G** Reserve
- H** Voeding kast achterruimte
- L** Verliesroomschakelaar 30mA
- M** Achterkamer
- M2** Chauffage
- O** Wasmachine
- P** Stopcontacten tussenruimte & verlichting achterkamer
- Q** Veilesroomschakelaar 30mA
- N** Garage
- R** Verlichting
- S** Verlichting
- I** Veilesroomschakelaar 30mA
- K** Keuken: verlichting & stopcontacten
- J** Kookplaat

Erkend Organisme
 BTV West-Vlaanderen
 Jan Breydelstraat 98
 8530 Harelbeke
 Tel.: 056 70 54 05
 Fax: 056 70 54 22
 e-mail: btv.westvlaanderen@btvcontrol.be
 Insp DEWAELE Dieter

Plaats van de elektrische installatie
 Ines & Joost D
 Koningin Astridlaan 46
 Harelbeke



Installateur
 Elektricitateiswerken Moerman
 Molenput 2
 8520 Kuurne
 GSM: 0486 12 59 53
 e-mail: info@m-ew.be
 BTW BE 0824.506.730



p. 5/5
Lijst Kringen
 Datum: 9/03/2017
 3 x 400V + N ~ 50HZ
 Vernieuwen E.K. +
 keuringsklaar plaatsen