

Keuringsverslag van een elektrische laagspanning- en zeer lage spanningsinstallatie

CONFORM

Datum keuring: 07/01/2026

Inspecteur: Bavo Velghe

Mentor:

Installateur: E.W. Sabbe Davy

ID-label:

B.T.W. nr.: BE 0869 560 953

Klantreferentie:

Merk en type meettoestel: Metrel
ET61557

Serienummer: 19481235

Datum verslag: 07/01/2026

Plaats van het onderzoek

Straatnaam Braamakkerstraat
Huisnummer 6
Busnummer
Postcode 8540
Gemeente DEERLIJK
Land België

Eigenaar

Naam Diluca
Straatnaam Braamakkerstraat
Huisnummer 6
Busnummer
Postcode 8540
Gemeente DEERLIJK
Land België

Installateur

Naam E.W. Sabbe Davy
BTW nr. BE 0869 560 953
Telefoonnummer +32 486 39 53 29
E-mail sabbedavy@gmail.com

Type : woning

Afbeelding schakel- en verdeelbord:

EAN : 541448820065827565

Teller Nr. : 1SAG3200402792



Aard onderzoek:

Gelijkvormigheidscontrole van een nieuwe huishoudelijke installatie volgens (KB 08/09/2019) - AREI Boek 1 - 6.4. en 4.2.4.3.

Is de installatie aangevat voor Nee
01/06/2023?

Netbeheerder: FLUVIUS

Spanning: 3N400V

Meter / bord verbinding: 10 mm²

Max beveiliging: 25 A

Aantal borden: 1

Aantal kringen: 18

Aardelektrode: Verticaal of schuin in de grond gedreven staven, pennen of geleiders

Ri algemeen: 10,74 MΩ

RE: 11,22 Ω

OK

OK



DIFFERENTIEELSTROOMINRICHTING

Δ (mA)	In (A)	In - andere (A)	It	Type	Beveiligde kringen	Test	x 2,5
300	40		22,5kA2s (3000A)	A	18	OK	OK
30	40		22,5kA2s (3000A)	A	4	OK	OK
30	40		22,5kA2s (3000A)	A	6	OK	OK
30	40		22,5kA2s (3000A)	A	6	OK	OK

BESCHRIJVING INSTALLATIE

Aantal kringen	Curve	Bescherming IN (A)	(andere)	P	Sectie (mm²)
Zie Schema's in bijlage	-	-	-	-	-
Visueel nazicht (algemeen)	OK	Directe aanraking	OK	Indirecte aanraking	OK
Aansluitingen	OK	schema in bijlage door Aceg vzw	NA		
Equipotentiale verbindingen	OK	Doorsnede geleiders	OK		
Continuïteit	OK	Verlichting / toestellen	NVT		

OPMERKINGEN - INBREUKEN - NOTA'S

- N2 Geen inbreuken vastgesteld.
- N5 De verlichting is nog niet definitief geplaatst.

BESLUIT

- De elektrische installatie voldoet aan de voorschriften van het KB 08/09/2019 - AREI Boek 1.** Het volgende controlebezoek is te voorzien voor 7/1/2051
 - De nodige maatregelen werden genomen, zodat de ingangsklemmen van de automatische differentieelstroominrichting, geplaatst aan het begin van de installatie, ontoegankelijk zijn gemaakt door verzegeling.
 - Het (de) eendraadsschema('s) en het (de) situatieplan(nen) werd(en) door het erkend organisme voor gezien getekend.
- Deze pdf-versie van het keuringsverslag is de originele versie en mag worden verspreid..

Aantal bijlage(n): 4

VRIJGAVE VAN HET KEURINGSVERSLAG

Inspectietijd: van 14:44 tot 15:37

De inspecteur **Bavo Velghe**



Plichten van de eigenaar, beheerder, huurder voor de installatie onderworpen aan het AREI Boek 1 afdeling 9.1.2.

Het verslag dient te worden bewaard in het dossier van de elektrische installatie. Elke wijziging dient te worden vermeld in het elektrisch dossier. Elk ongeval overkomen van personen en te wijten, rechtsreeks of onrechtstreeks, aan de aanwezigheid van de elektrische installatie dient onmiddellijk meegedeeld te worden aan de algemene Directie Energie van de Federale Overheidsdienst Economie.

Kwaliteit

De reproductie van dit document is enkel toegelaten in zijn integrale vorm en enkel met het schriftelijk akkoord van het controleorganisme en de aanvrager. De keuring beperkt zich tot de zichtbare en normaal toegankelijke delen van de installatie.

Voor vragen of algemene voorwaarden verwijzen wij graag naar www.aceg.be

BE53 0689 0209 2953 | BTW BE0839.866.481

Stappenplan voor een installatie die conform is:

Stap 1	Stap 2	Stap 3	Stap 4
Lees dit proces-verbaal zorgvuldig en besteed aandacht aan de eventuele nota's	Als u grote wijzigingen of uitbreidingen aan de installatie aanbrengt, moet u deze laten controleren.	De volgende periodieke keuring is voorzien voor 7/1/2051	ACEG staat tot uw dienst voor alle noodzakelijke keuringen.

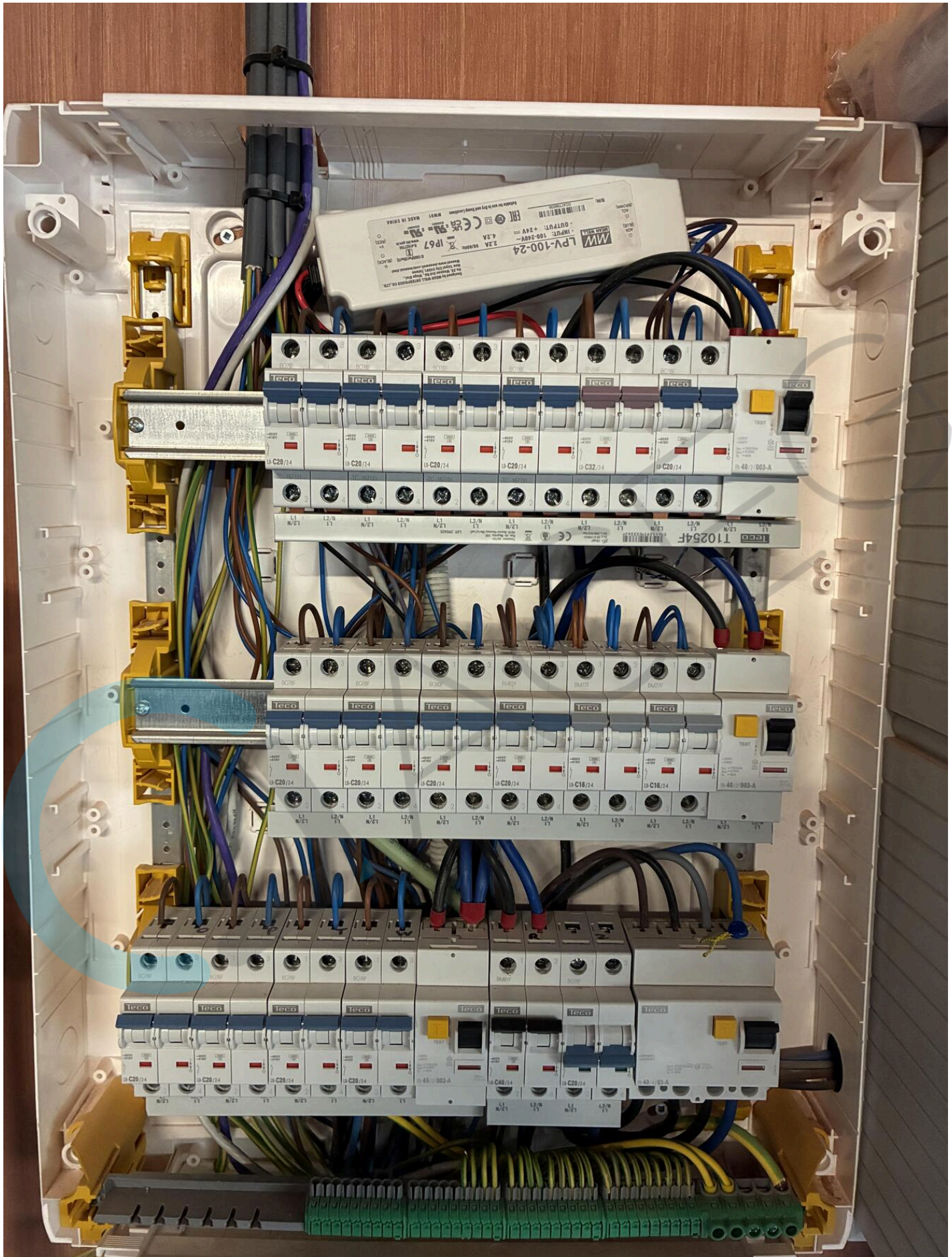





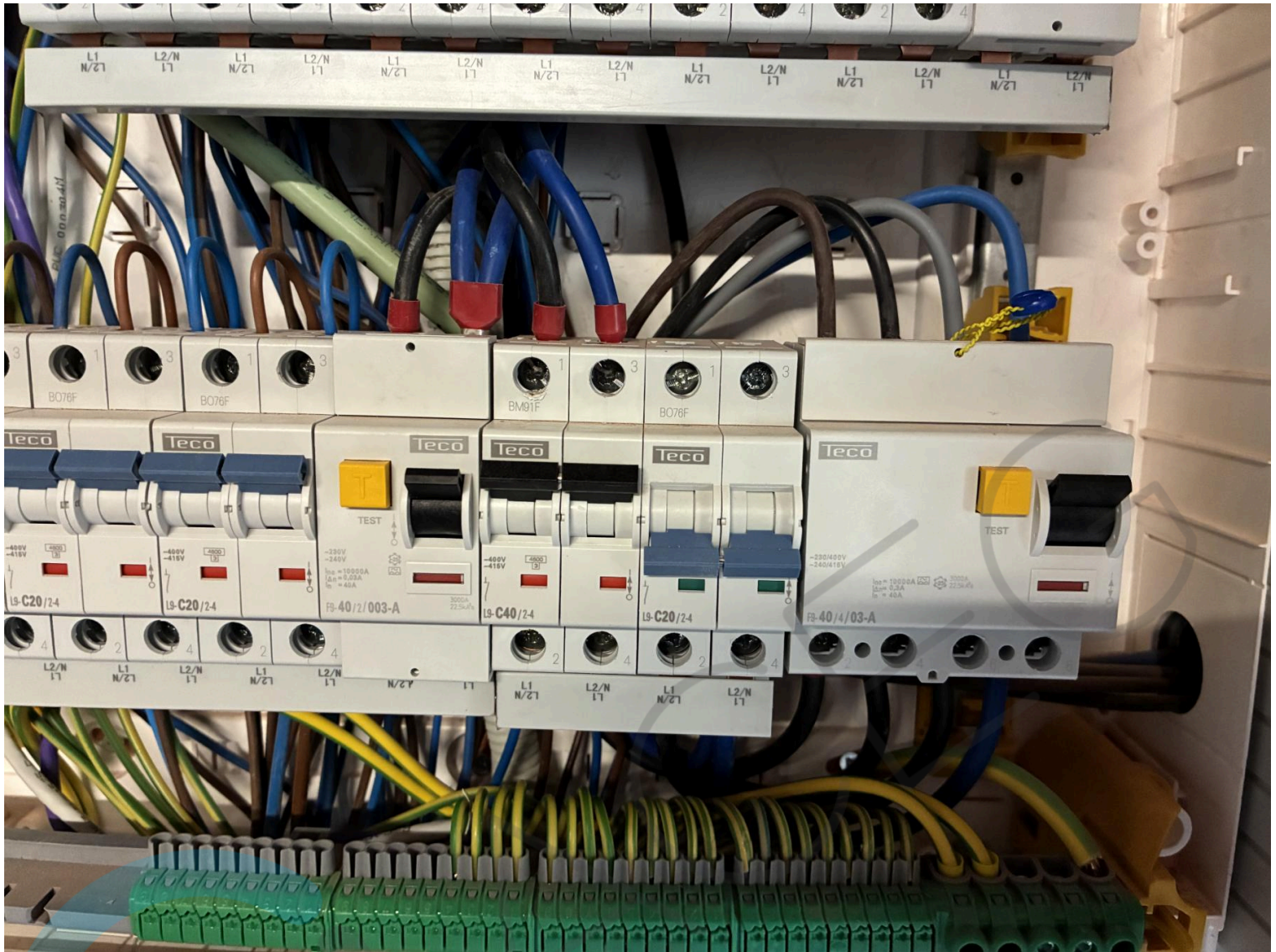





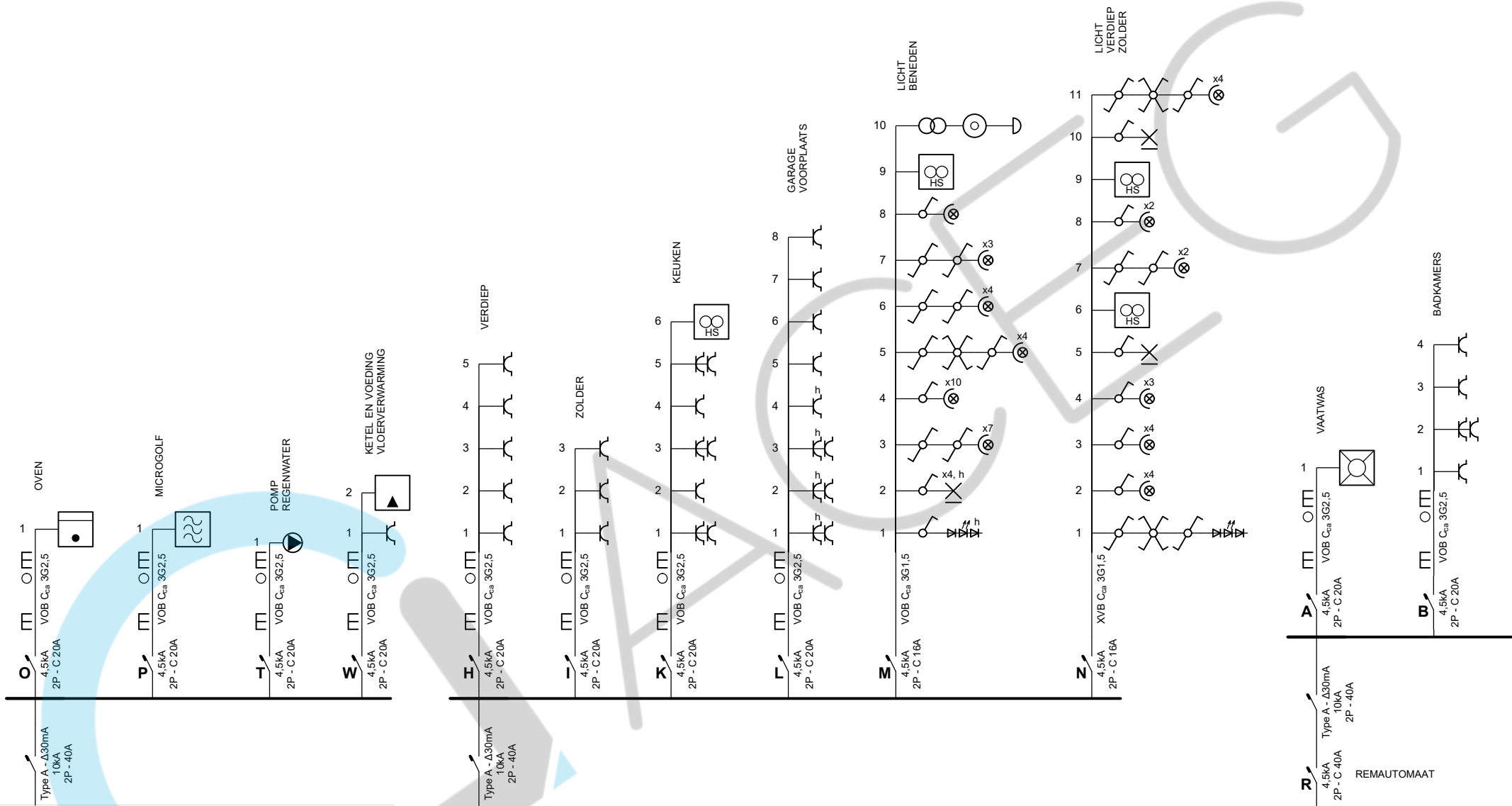

L1
 Type A - Δ30mA
 10kA
 2P - 40A
 VOB Cca 4x10 Type A - Δ300mA
 10kA
 4P - 40A

Bavo Velghe
 ACEG VZW - #184

07/01/2026

Plaats van de elektrische installatie
 Diluca
 Braamakerstraat 6
 8540 Deerlijk
 BE 0589.979.536

Installateur
 E.W. Sabbe
 Acaciaplein 21
 8770 Ingelmunster
 GSM: +32 486 39 53 29
 e-mail: sabbedavy@gmail.com
 BE 0869.560.953



p. 1/5
Eendraadschema
 3 x 400V + N ~ 50Hz

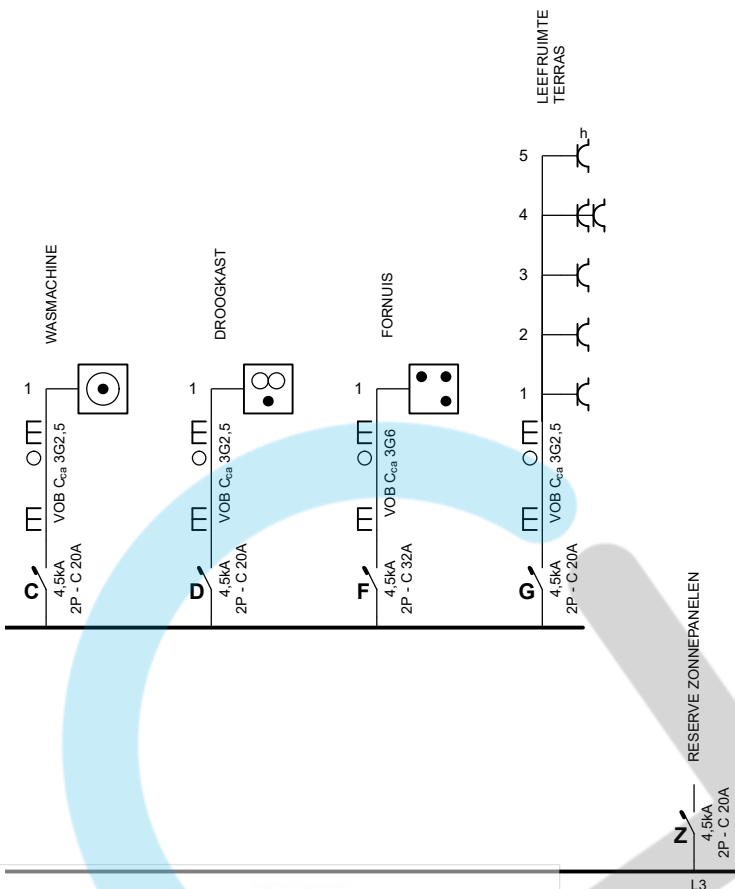

ACEEG

Bavo Velghe
Bavo Velghe
ACEG VZW - #184

07/01/2026

Plaats van de elektrische installatie
 Diluca
 Braamakkerstraat 6
 8540 Deerlijk
 BE 0589.979.536

Installateur
 E.W. Sabbe
 Acaciaplein 21
 8770 Ingelmunster
 GSM: +32 486 39 53 29
 e-mail: sabbedavy@gmail.com
 BE 0869.560.953



Davy Sabbe
 ELEKTRICITEIT & VENTILATIE

p. 2/5
Eendraadschema
 3 x 400V + N ~ 50Hz

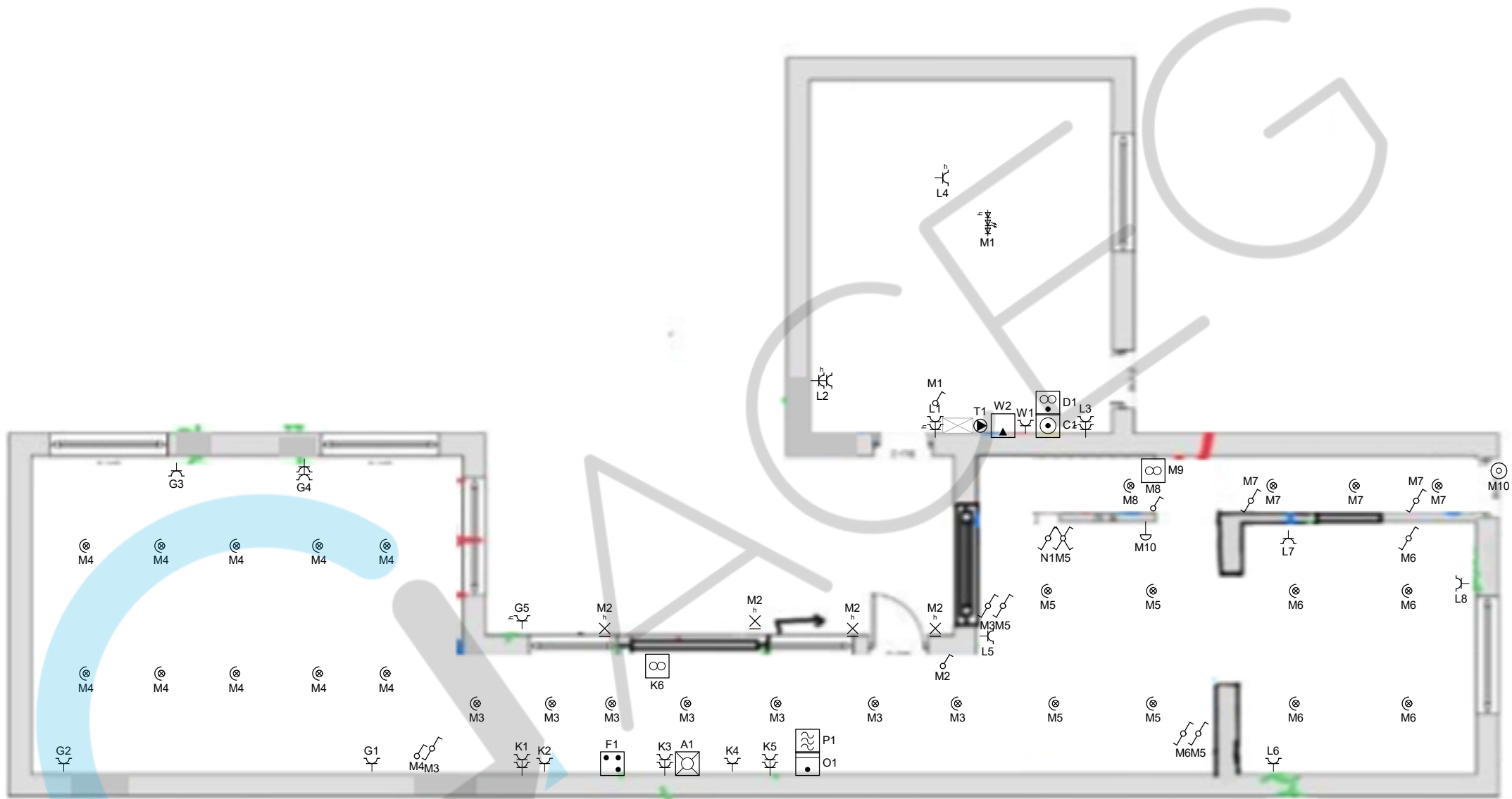

Bavo Velghe

Bavo Velghe

ACEG VZW - #184

07/01/2026

Plaats van de elektrische installatie

Diluca
 Braamakkerstraat 6
 8540 Deerlijk
 BE 0589.979.536

Installateur

E.W. Sabbe
 Acaciaplein 21
 8770 Ingelmunster
 GSM: +32 486 39 53 29
 e-mail: sabbedavy@gmail.com
 BE 0869.560.953



**p. 3/5
 Situatieplan**

3 x 400V + N ~ 50Hz

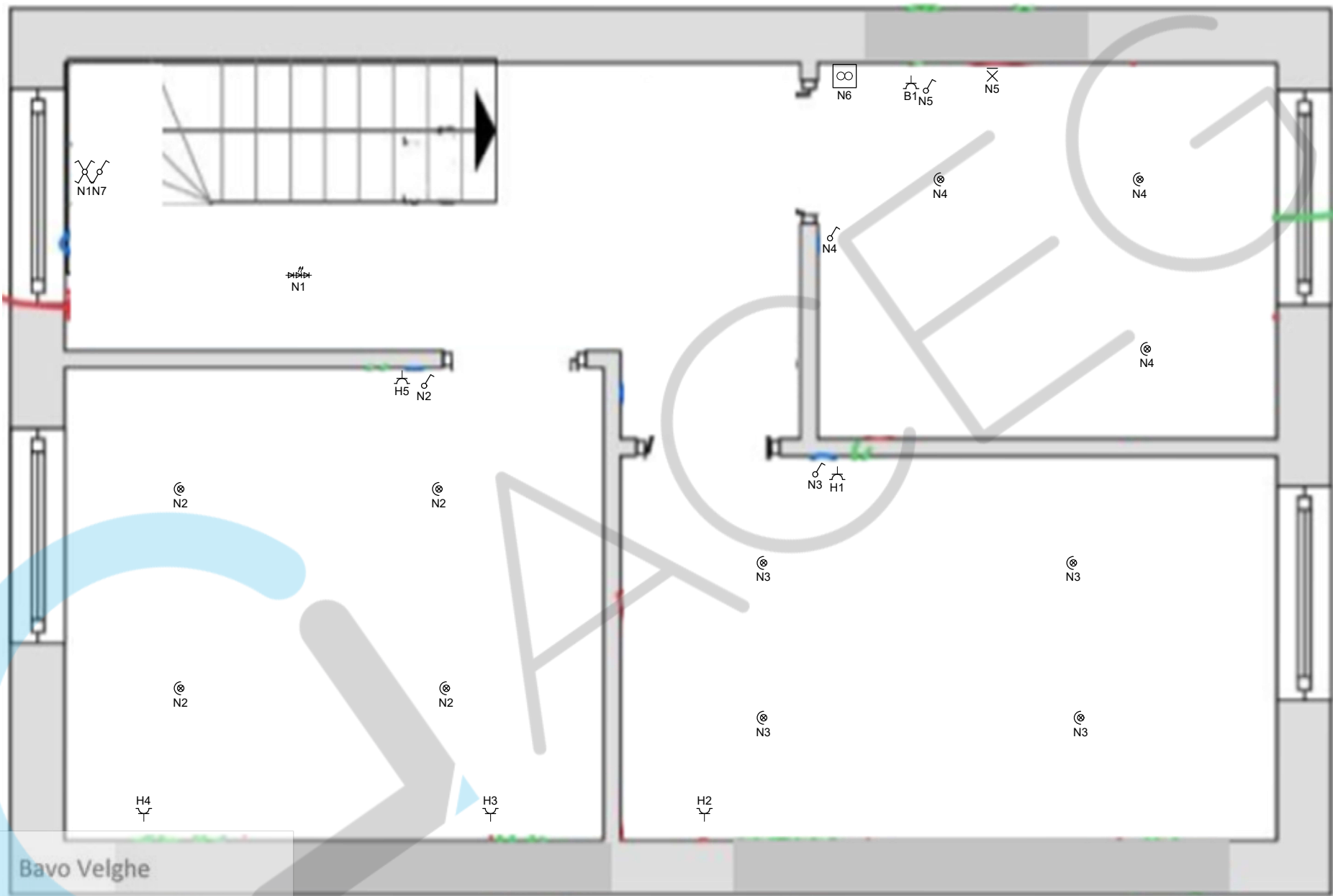

Bavo Velghe

Bavo Velghe

ACEG VZW - #184

07/01/2026

Plaats van de elektrische installatie

Diluca
 Braamakerstraat 6
 8540 Deerlijk
 BE 0589.979.536

Installateur

E.W. Sabbe
 Acaciaplein 21
 8770 Ingelmunster
 GSM: +32 486 39 53 29
 e-mail: sabbedavy@gmail.com
 BE 0869.560.953

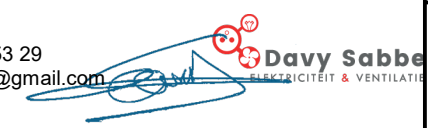

**p. 4/5
 Situatieplan**

3 x 400V + N ~ 50Hz

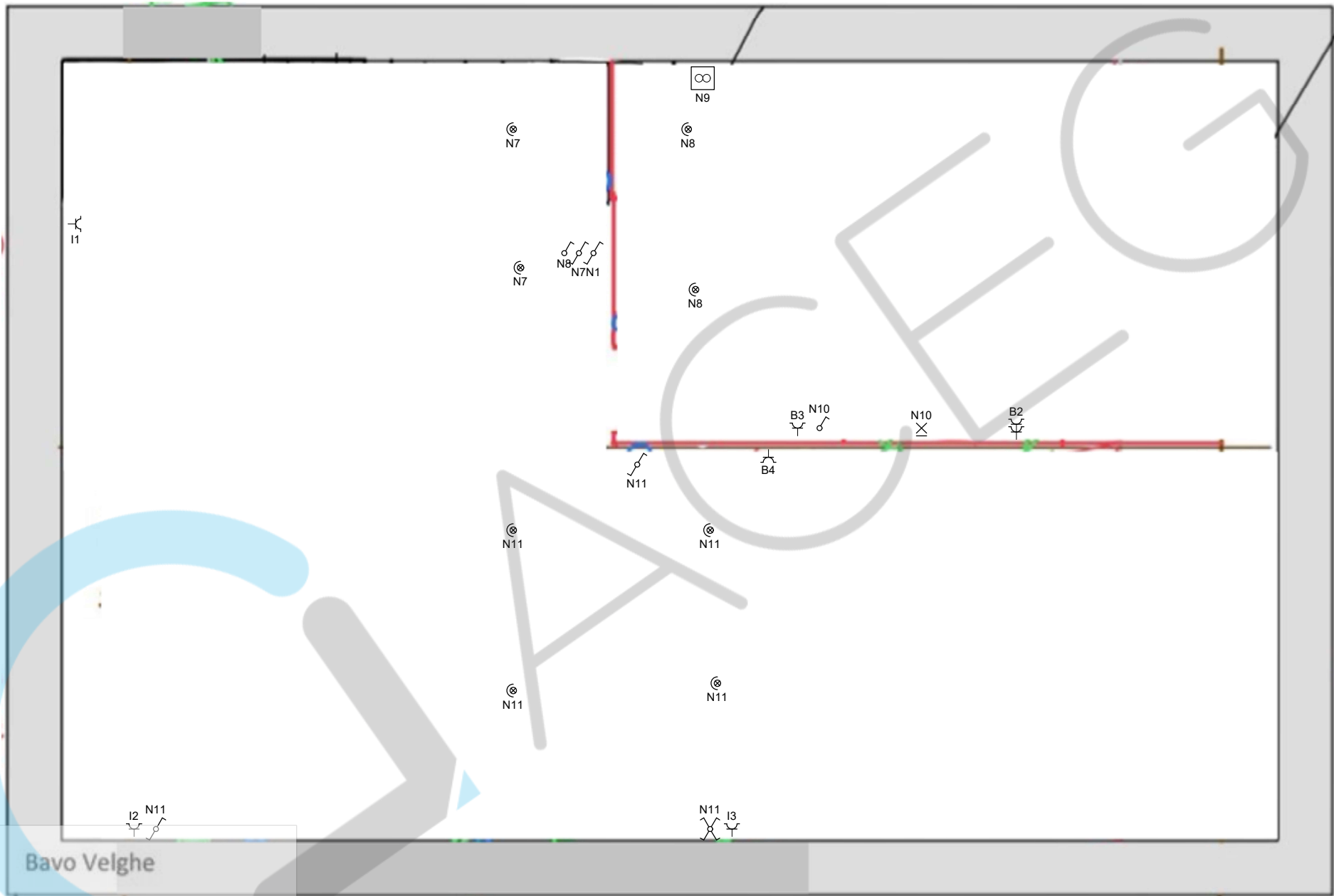

Bavo Velghe

Bavo Velghe

ACEG VZW - #184

07/01/2026

Plaats van de elektrische installatie

Diluca
 Braamakerstraat 6
 8540 Deerlijk
 BE 0589.979.536

Installateur

E.W. Sabbe
 Acaciaplein 21
 8770 Ingelmunster
 GSM: +32 486 39 53 29
 e-mail: sabbedavy@gmail.com
 BE 0869.560.953



**p. 5/5
 Situatieplan**

3 x 400V + N ~ 50Hz