

Atlas Controle  
Chaussée De La Hulpe 181 box 1  
1170 Brussels

## RAPPORT DE CONTROLE D'INSTALLATION ÉLECTRIQUE DOMESTIQUE

Numéro de rapport:

44.142

Date du contrôle:

08/05/2024

Lieu du contrôle:

Rue Ovidé Dieu 5B 7080 Frameries Belgique

Testeur d'installation:

Agent-visiteur:

Hicham Mellouk

Type de contrôle:

Visite périodique (Livre 1 6.5)

TI-022/6070134

Date d'émission:

10/05/2024 09:35:57

Prochaine visite avant le:

08/05/2049

### Donneur d'ordre

Nom

Giancaterini Aldo

Adresse

Rue Ovidé Dieu 5B, 7080 Frameries, Belgique

Email

cosannigab@gmail.com

### Base(s) réglementaire(s)



663 - INSP

RGIE. Règlement général des installations électriques

### Données générales

Adresse de l'installation

Rue Ovidé Dieu 5B 7080 Frameries Belgique

Type de locaux

Maison

Propriétaire, gestionnaire ou exploitant

Giancaterini Aldo

Adresse du propriétaire

Rue Ovidé Dieu 5B 7080 Frameries Belgique

Installateur

### Données du raccordement

GRD

Ores

Numéro de compteur

1SAG1105114996

Code EAN

NC

Liaison compteur-tableau

EXVB 4X10

Tension de service

2 x 230 V

Protection générale

40 A 2P

Atlas Contrôle

Chaussée De La Hulpe 181 box 1

1170 Brussels

Contrôles

Schémas/plans	Liaisons équipotentielle	Fondations	Installation électrique
OK	OK	avant 81	avant 81
Description de l'installation	Voir schemas		
Nombre de tableaux	1		
Différentiel de tête	300mA - 40A - type A		
Test BP du DDR	OK		
$\Delta I_n$	OK		
Contrôle de l'état	OK		
Matériel fixe	OK		
Protection contre les contacts directs	OK		
Protection contre les contacts indirects	OK		
Protection contre les surintensités	OK		
Prise de terre	Piquet		
Résistance de terre ( $\Omega$ )	21		
Isolement (M $\Omega$ )	1,30		

Remarques

Des dispositions dérogatoires pour les anciennes installations électriques domestiques existantes ont été appliquées (Livre 1 8.2.1)

Des dispositions dérogatoires pour les installations électriques domestiques ancien RGIE ont été appliquées (Livre 1 8.2.2)

Conclusions**CONCLUSION - CONFORME**

L'installation électrique est conforme aux prescriptions du Livre 1 du RGIE ( Arrêté royal du 8/09/2019 : C-2020/30795 + C- 2020/30794 ) concernant les installations électriques à basse tension et à très basse tension. La prochaine visite de contrôle est à effectuer au plus tard dans les 25 années.

Si d'application, des mesures adéquates ont été prises par Atlas Contrôle pour que les bornes d'entrées du dispositif de protection à courant différentiel résiduel placé à l'origine de l'installation électrique soient rendues inaccessibles par scellage et que le ou les schémas unifilaires et le ou les plans de position ont été à nouveau visés par Atlas Contrôle.

Signature de l'agent-visiteur



Atlas Controle

Chaussée De La Hulpe 181 box 1

1170 Brussels



Tableau 1

### Liste des remarques

Libellé	Référence
Les schémas de l'installation électrique doivent être conservés obligatoirement dans le dossier de l'installation électrique. Il est également fortement recommandé de garder une copie des schémas à proximité du tableau de répartition principal.	RDE2
Les appareils de classe I (p.ex. lave-linge, sèche-linge, ...) ne sont pas tous installés au moment du contrôle.	RDE11
L'unité est meublée au moment du contrôle.	RDE15
Libellé	Photo

Atlas Controle  
Boulevard Lambertmont 127  
1030 Bruxelles

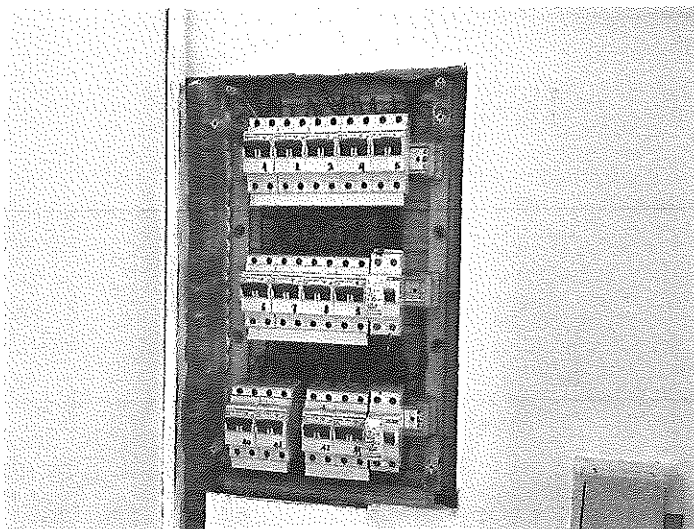
Giancaterini Aldo  
Rue Ovidé Dieu 5B  
7080 Frameries  
Belgique

## Facture FAC/2024/03349

Date de la facture : 10/05/2024      Date d'échéance : 20/05/2024      Origine : S87165

Description	Lieu controle	Adresse de livraison	Quantité	Prix unitaire	Taxes	Prix total
Contrôle électrique domestique (Initial)	Rue Ovidé Dieu 5B, 7080 Frameries, Belgique	Giancaterini Aldo	1,000	165,00	21%	165,00 €
<hr/>						
Montant HT						136,36 €
TVA 21%						28,64 €
<hr/>						
Total						165,00 €

Veuillez utiliser la référence suivante pour votre paiement : +++000/0080/04621+++

Veuillez noter que le compte a banque a changé.

Conditions de règlement : Règlement immédiat

Compte bancaire BNP: BE75 0019 6564 2251 BIC:GEBABEBB

Scannez-moi avec votre application bancaire.

