

Nota :
 Alle meubilair op plan - uitgezonderd
 keuken en badkamer - zijn niet inbegrepen
 Plan onder voorbehoud van wijzigingen
 voor stabiliteit en/of technische installaties

Legende elektriciteit :

- plafondlichtpunt
- wandlichtpunt
- schakelaar
- distributie
- stopkontakt
- dubbele stopkontakt
- thermostaat
- bel- en videofooninstallatie

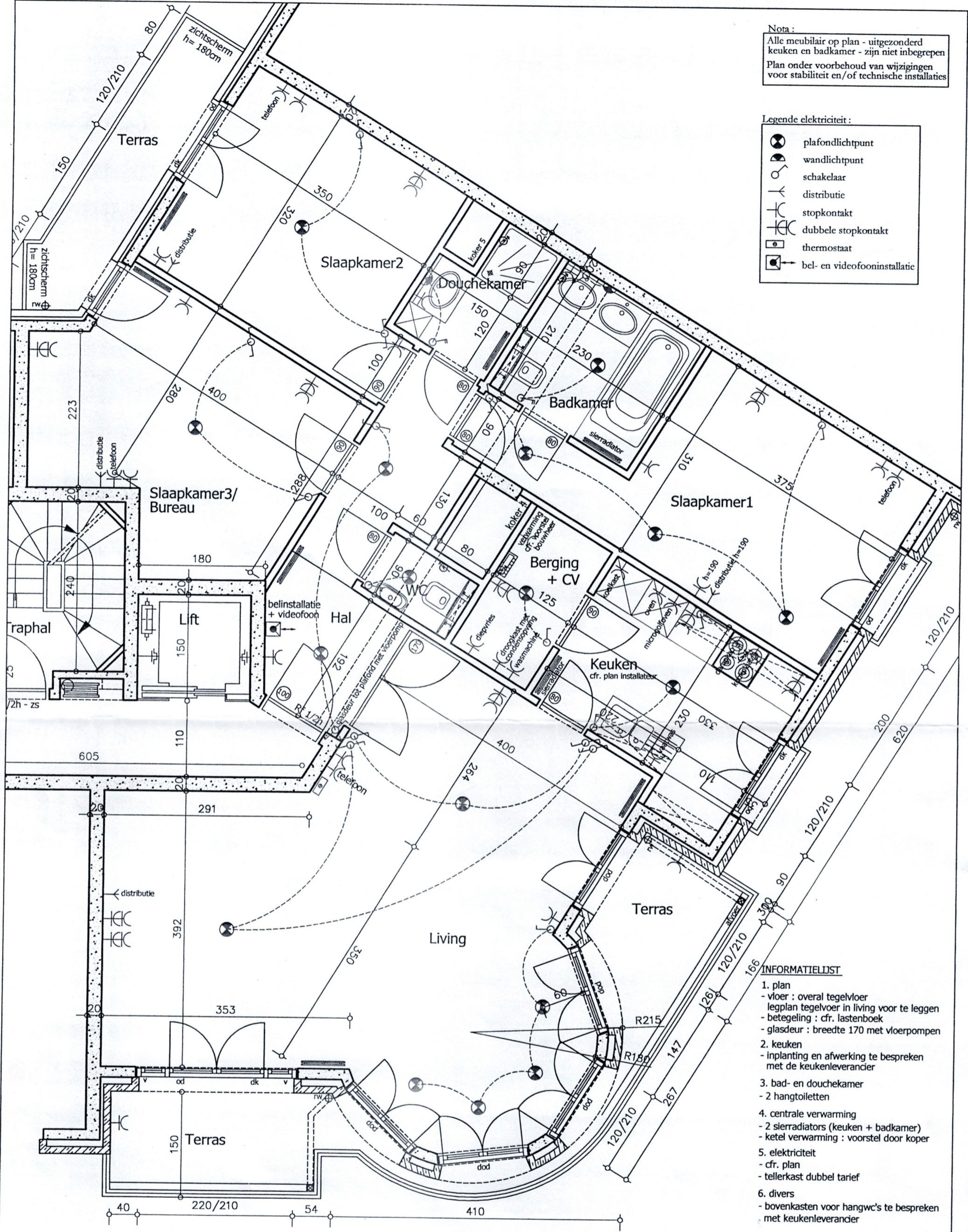

- INFORMATIELIJST**
1. plan
 - vloer : overal tegelvloer
 - legplan tegelvloer in living voor te leggen
 - betegeling : cfr. lastenboek
 - glasdeur : breedte 170 met vloerpompen
 2. keuken
 - inplanting en afwerking te bespreken met de keukenleverancier
 3. bad- en douchemer
 - 2 hangtoiletten
 4. centrale verwarming
 - 2 sierradiators (keuken + badkamer)
 - ketel verwarming : voorstel door koper
 5. elektriciteit
 - cfr. plan
 - tellerkast dubbel tarief
 6. divers
 - bovenkasten voor hangwc's te bespreken met keukenleverancier

schaal plan 1/50

Bouwen van een meergezinswoning 'Res Palace'
 Koning Leopold III plein en Steenstraat te 8370 Blankenberge
 Bouwheer : Modern Bouw bvba, Kortrijkstraat 71, 7740 Pecq

APPARTEMENT 1.02.02
 Koper : Dhr. en Mevr. QUARTIER
 Brusselsessteenweg 188, 9090 Melle
 Datum : 01/10/2002

Goed voor uitvoering :
 (handtekening kopers)