

Adres- en onderzoeksgegevens

Adres installatie	Kardinaal Cardijnlaan 13 V1, 2640 Mortsel
Naam eigenaar	niet bekend
Adres eigenaar	niet bekend,
Type object	appartement
EAN-code	niet beschikbaar
Aard installatie	nieuw
Doel onderzoek	gelijkvormigheidscontrole voor de ingebruikname

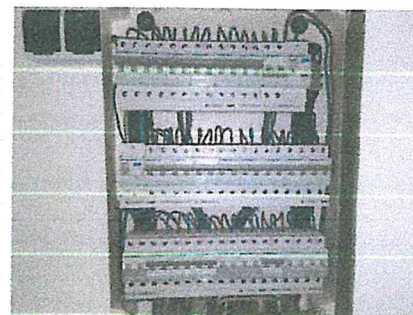

Het onderzoek is verricht op 17-6-2021 volgens hoofdstuk / afdeling 6.4 [van Boek 1](#) inzake de installaties op laagspanning en op zeer lage spanning.

Installatiegegevens

Spanning (V)	230	In hoofdschakelaar (A)	40
Type elektrode	pen	ΔI differentiële schakelaar(s) (mA)	300 en 30
\varnothing voedingsleiding (mm ²)	10	Aantal verdeelborden	1
In hoofdbeveiliging (A)	40	Aantal stroombanen per verdeelbord	23

Metingen

Ra / Zs (Ω)	7 /	Werking differentiële schakelaar(s)	goed
Continuïteitsmeting	goed	Isolatieweerstand van de installatie (M Ω)	>0,5

Inbreuken

1. nihil

ADS: Automatische differentiële schakelaar

Opmerking: Tijdens het onderzoek zijn enkel de verdeelborden en de zichtbare delen van de installatie gecontroleerd. Schakelaars, contactdozen, plinten / goten etc.. zijn niet losgemaakt. Indien tijdens de keuring de schema's ontbreken, kunnen bij een volgend controlebezoek bijkomende inbreuken worden vastgesteld.

Opmerkingen

Voor de omschrijving van de installatie zie schema's
De keukentoestellen waren tijdens de controle nog niet aangebracht.

Besluit

De installatie is conform Boek 1 inzake de installaties op laagspanning en op zeer lage spanning.
De algemene ADS was / werd verzegeld en het ééndraads- en situatieschema werden voor gezien getekend / gecontroleerd.
De installatie dient opnieuw te worden gecontroleerd uiterlijk 17/6/2046, alsook voor ingebruikname van elke belangrijke wijziging of aanzienlijke uitbreiding uitgevoerd voor deze datum.

Voor de directeur, op 17/6/2021

Naam agentonderzoeker: Mohamed Rahmouni

Handtekening:



De elektrische installatie is uitgevoerd overeenkomstig de eendraadsschema's en de situatieplannen, indien aanwezig.
Voor de geïnstalleerde beschermingsinrichtingen tegen overstromen en de doorsneden van de stroombanen die ze beschermen zie eendraadsschema's.
Gecontroleerd zijnde vast of vast opgesteld materiaal (correcte keuze, installatie en samenbouw ter plaatse) en de continuïteit van de equipotentiale verbindingen (hoofd- en bijkomende) en van de beschermingsgeleiders van de stopcontactdozen en van de vaste, vast opgestelde of verplaatsbare toestellen met vaste standplaats van de Klasse I

Beoordelingen

- de verplichting het verslag van de gelijkvormigheidscontrole te bewaren in het dossier van de elektrische installatie;
- de verplichting in het dossier elke wijziging aan de elektrische installatie te vermelden;
- de verplichting de met het toezicht belaste ambtenaar van de Federale Overheidsdienst die Energie onder zijn bevoegdheid heeft onmiddellijk in te lichten over elk ongeval aan personen overkomen en rechtstreeks of onrechtstreeks te wijten aan de aanwezigheid van elektriciteit.