

PROJECT	ÉÉNGEZINSWONING - Adelahof, BIERBEEK	
GELEGEN TE	Adelahof 2 3360 BIERBEEK 1de afdeling, sectie D, nr. 384P/deel, 384R/deel, 384D/deel, lot 1	INTERPROFESSIONELE ARCHITECTENVENNOOTSCHAP bvba vincent crolla • hugo nicolaes Goossensvest 36c, 3300 TIENEN
BOUWHEER	NV KWADRAAT Culostraat 44 3360 BIERBEEK Chris Holemans gedelegeerd bestuurder	
REF.	3663.07.00 WILGEN 7 N.20.0526.HN	TEL.: 016/82 56 10 - FAX.: 016/82 56 11 - info@architectencn.be

arceringen:

	gevelmetselwerk
	celbetonsteen
	kimblok, Ytong
	gewapend beton
	blauwe hardsteen
	isolatie, PUR
	isolatie, EPS
	isolatie, minerale wol
	volle grond
	rookmelder

inplanting

	klinkers en/of terrastegels
	dolomiet
	bouwzone
	verharding die afwatert op eigen terrein en infiltreert in de bodem; deze oppervlakte valt daardoor NIET onder de toepassing van de verodening hemelwater

terreinsnede

	terreinprofiel (TS1/TS6), zoals gevoegd bij de verkavelingsvergunning
	bestaand maaiveld voor aanleg wegnis
	ontworpen maaiveld
	as van de weg
	ref. niveau 53.00
	nulpaswoning = 58.74

gevelmaterialen:

- gevelsteen, wit (VDS perla), toon op toon gevoegd
- gevelsteen, lichtgrijs genuanceerd (VDS antro), toon op toon gevoegd
- gegolfde dakpan, leikleur
- aflopen en goten in anthra-zinc
- blauwe hardsteen
- aluminium buitenschrijnwerkerij, gitzwart (RAL 9005)
- natuurlijk te vergrijzen hardhout
- borstwering in gelaagd glas
- gezandstraald glas

transparanten op plannen:

	uitsparing welfsels
	lage latei boven doorvoer leidingen
	ter plaatse gestort beton
	betonnen balken en poutrellen

referentiepunt woning

	voorste linkerhoek van de woning = nulpas woning t.o.v. ref. punt op de straat (riooldeksel DWA3) x 4117 - y 812 - z 285
	ref. punt op de straat (riooldeksel DWA3) 55.89

nulpas woning = 58.74 (referentiepeil)

riolering

	afvalwaters
	faecalien
	regenwater
	drainering

Horizontale RioolDoorvoer
HRD

dossier N.20.0526.HN	EENGEZINSWONING Adelahof, BIERBEEK	
	ONTWERP ref. KWADRAAT - 3663.07.00 WILGEN 7	

GELEGEN TE	Adelahof 2 3360 BIERBEEK 1de afd, sectie D, nrs. 384P/deel, 384R/deel, 384D/deel, lot 1	
BOUWHEER	NV KWADRAAT Culostraat 44 3360 BIERBEEK Chris Holemans gedelegeerd bestuurder	voor akkoord
ARCHITECT	INTERPROFESSIONELE ARCHITECTENVENNOOTSCHAP bvba vincent crolla • hugo nicolaes Goossensvest 36c, 3300 TIENEN TEL.: 016/82 56 10 - FAX.: 016/82 56 11 - info@architectencn.be	Hugo Nicolaes

WIJZIGINGEN	UITVOERING	
	boringen opgeschoven richting woning	03/03/2021
	bijkomende detail snede	05/03/2021
	bijkomende detail snede	18/03/2021
	boven deuren slaapkamer 1 > prefablateien ipv Y-lateien	18/03/2021
	bijkomende kolom K202 op zolderverdieping	20/04/2021
	type cellenbetonblokken aangepast volgens studie H+H	17/05/2021
	badkamer 1 > aangepast bad	26/05/2021
	aangepaste gevelstenen	17/06/2021
	opschuiven afvoeren badkamers, 10 zonnepanelen	22/10/2021
	extra zolderinrichting	16/11/2021
	aanpassing RW-afv. plat dak (bijkomende afvoer)	11/02/2022
	kleur regewaterafvoeren	22/02/2022

datum	11 september 2020	12	aantal pagina's
meeteenheid	cm	Daniël Laermans	getekend door
schaal	1/50, tenzij anders vermeld	Katarina Mikusova	

Nieuwgebouwde weg
 nieuwgebouwde gemeenteweg; beton verharding;
 (± 5,00m berijdbare breedte)
 - riolering
 - water
 - electriciteit
 - gas
 - distributie

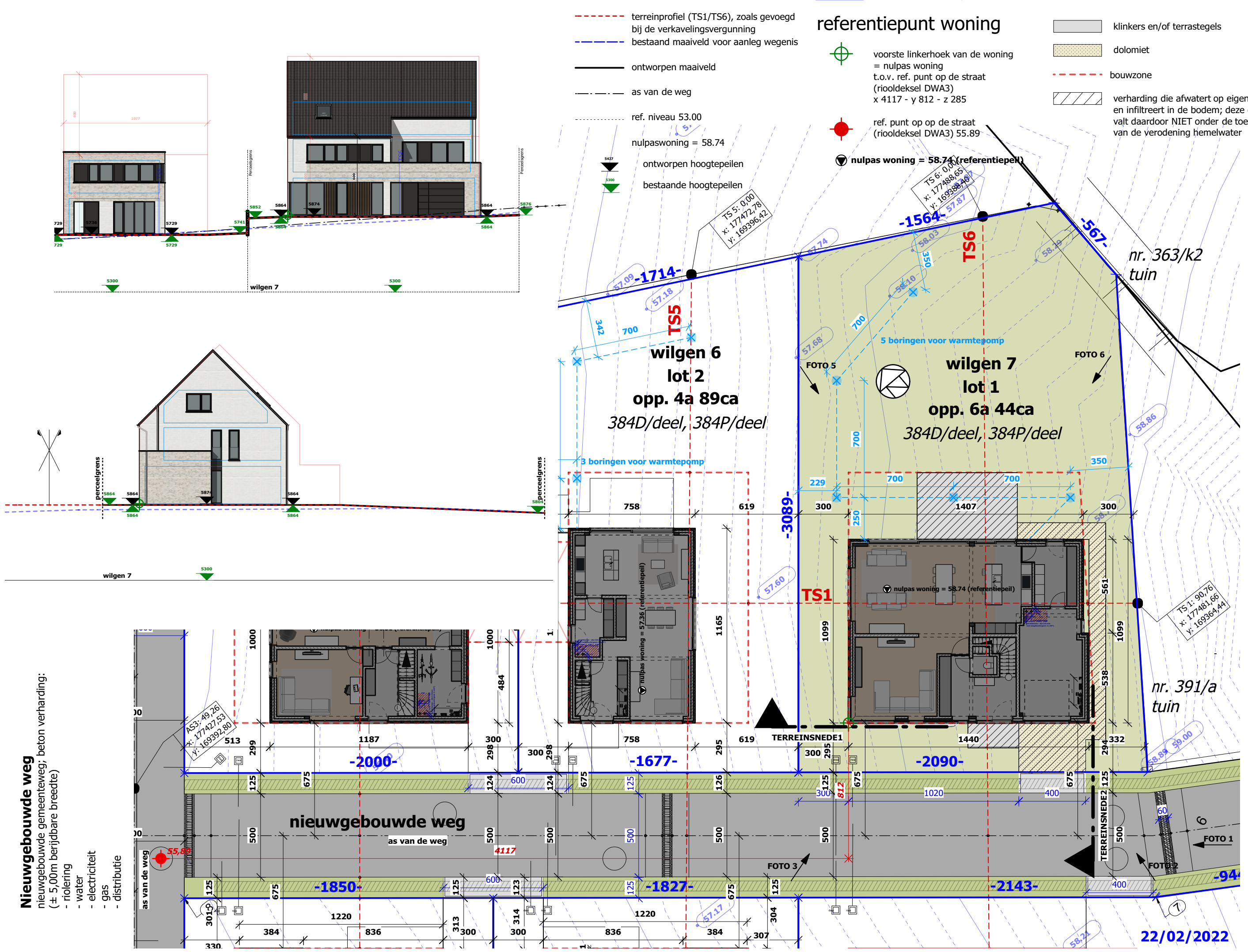

- - - - - terreinprofiel (TS1/TS6), zoals gevoegd bij de verkavelingsvergunning
- - - - - bestaand maaiveld voor aanleg wegenis
- — — — ontworpen maaiveld
- — — — as van de weg
- — — — ref. niveau 53.00
- — — — nulpaswoning = 58.74
- — — — ontworpen hoogtepeilen
- — — — bestaande hoogtepeilen

referentiepunt woning
 voorste linkerhoek van de woning = nulpas woning
 t.o.v. ref. punt op de straat (riooldeksel DWA3) x 4117 - y 812 - z 285

- klinkers en/of terrastegels
- dolomiet
- bouwzone
- verharding die afwater op eigen terrein en infiltreert in de bodem; deze oppervlakte valt daardoor NIET onder de toepassing van de verodening hemelwater

schaal
 1/200

Bergstraat - BIERBEEK
 INPLANTING / WILGEN 7

NV KWADRAAT
 DOSSIER N. 20.0526.HN

A7.01
 12

22/02/2022

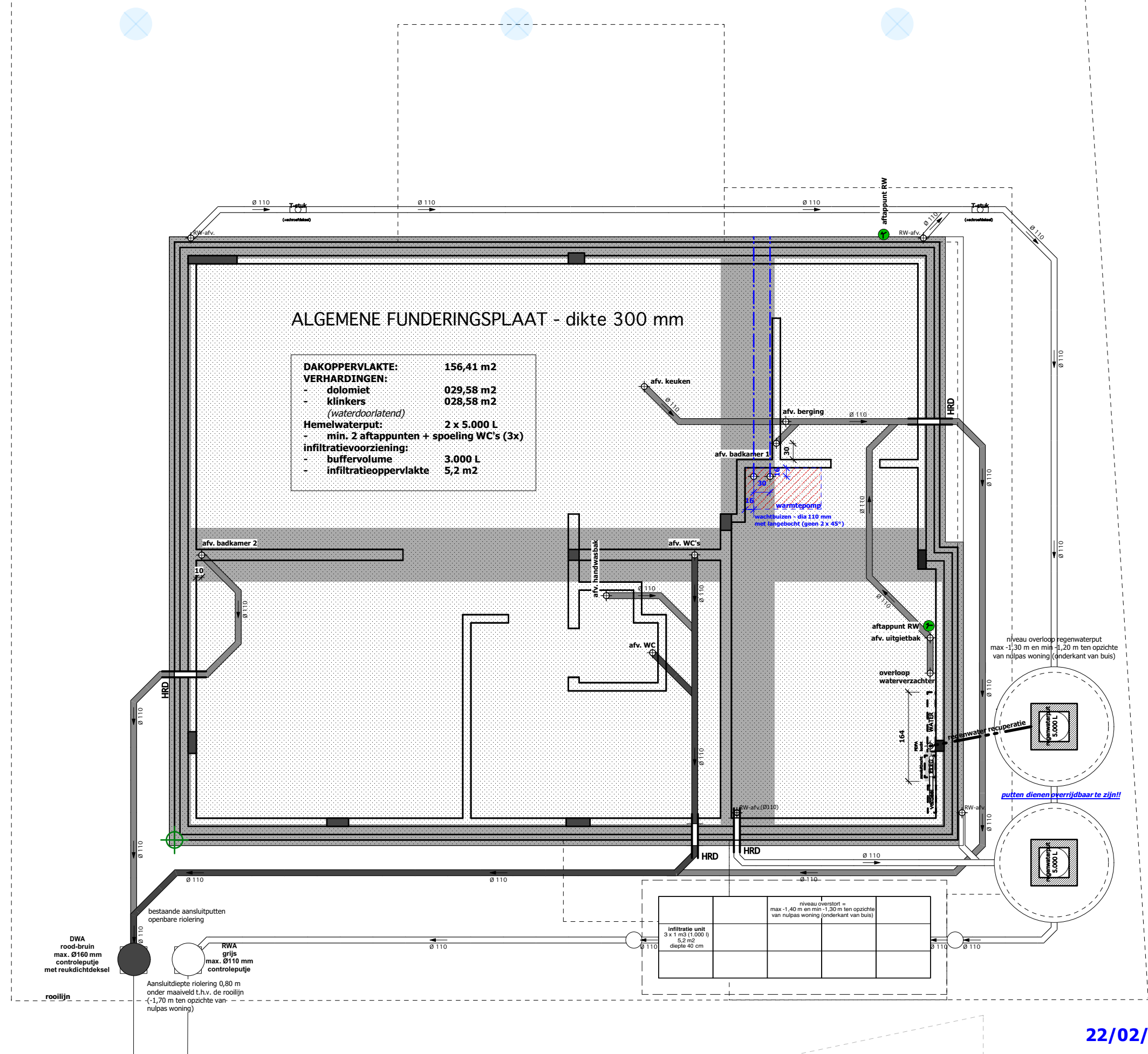

22/02/2022

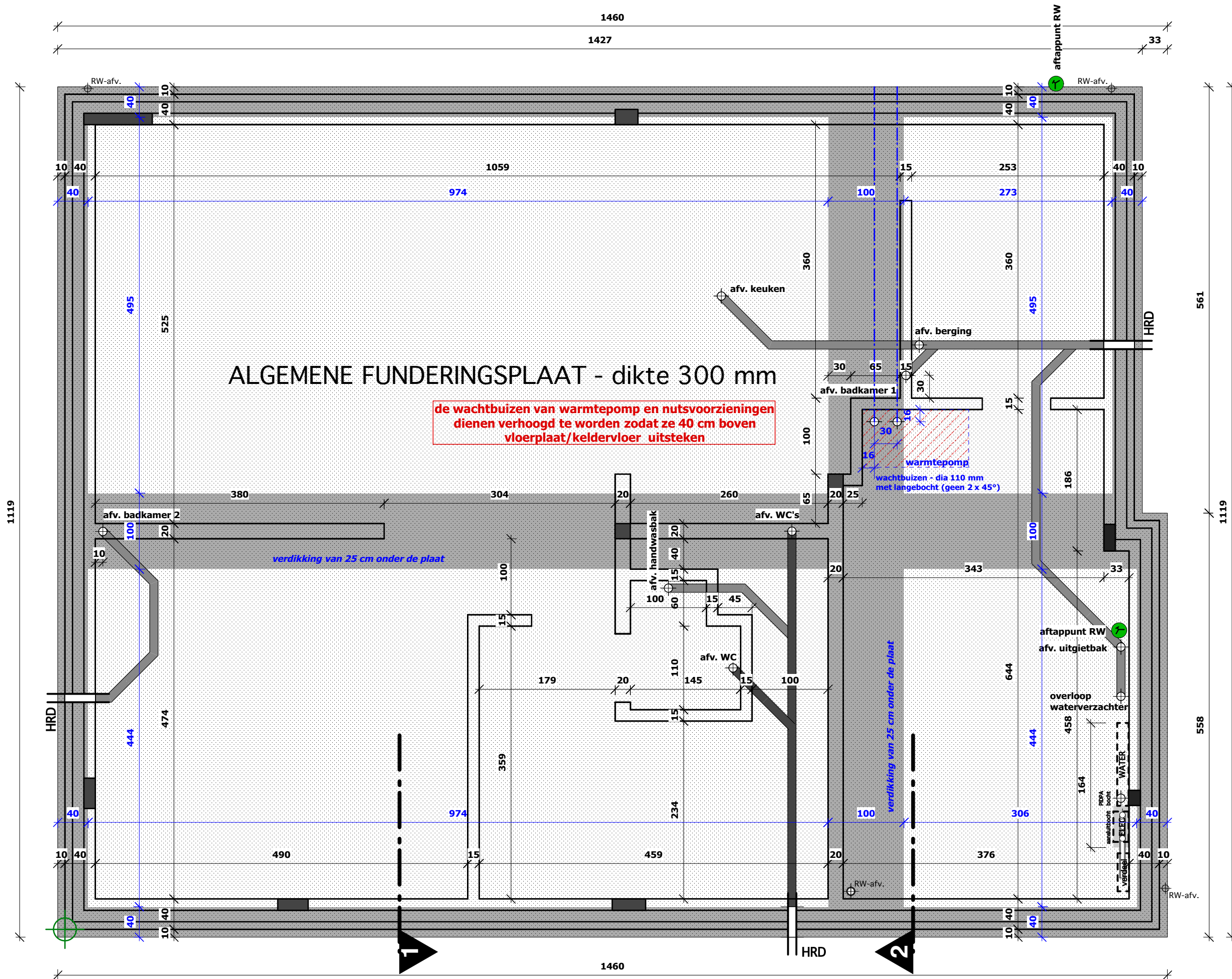

alle blokken met dikte 15 cm in C4/500
 alle blokken met dikte 20 cm in C4/500

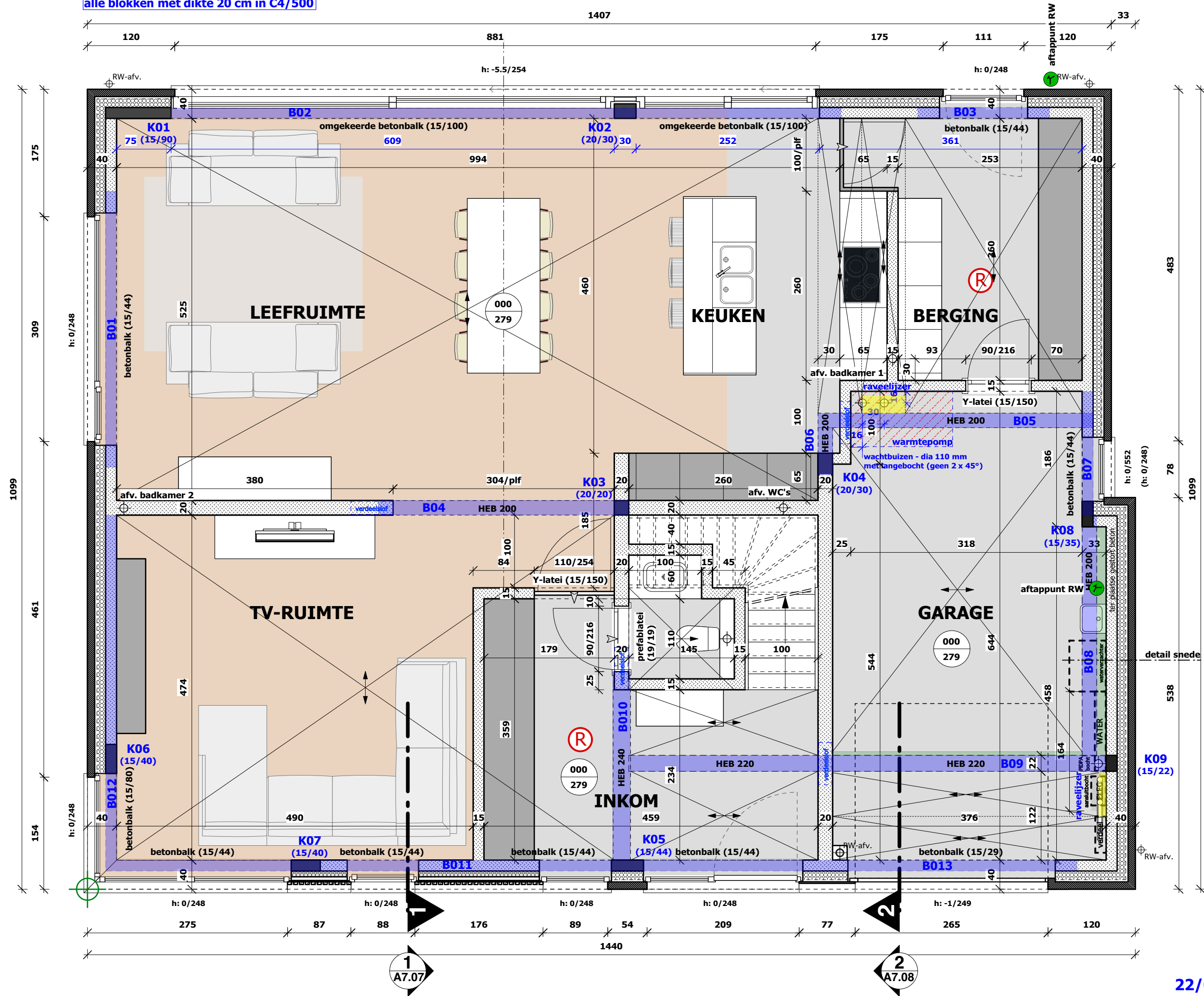

alle blokken met dikte 15 cm in C4/500
 alle blokken met dikte 20 cm in C4/500

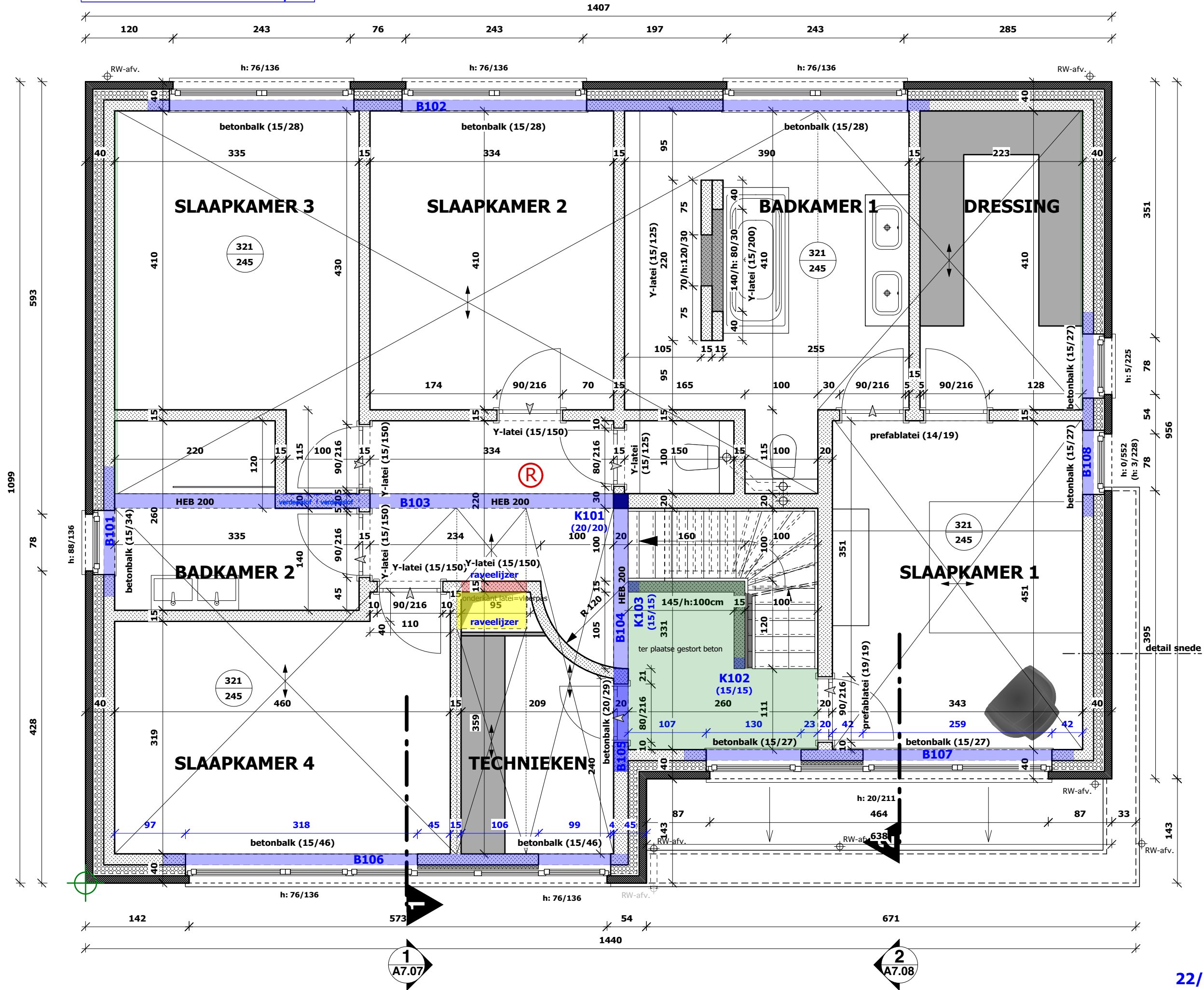

schaal

1/50

Bergstraat - BIERBEEK
 VERDIEPING / WILGEN 7

NV KWADRAAT
 DOSSIER N. 20.0526.HN

A7.05

12

22/02/2022

alle blokken met dikte 15 cm in C4/500
 alle blokken met dikte 20 cm in C4/500

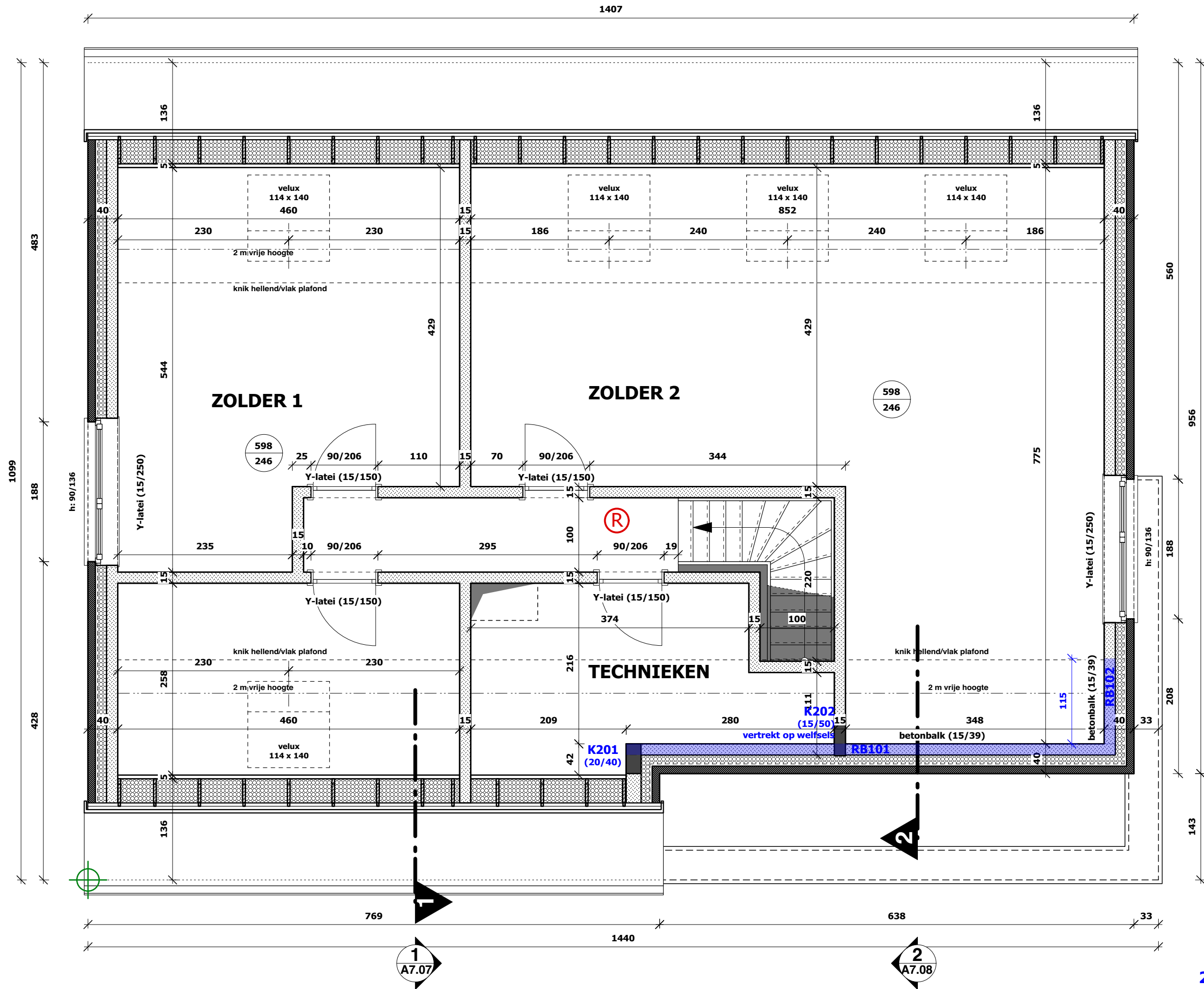

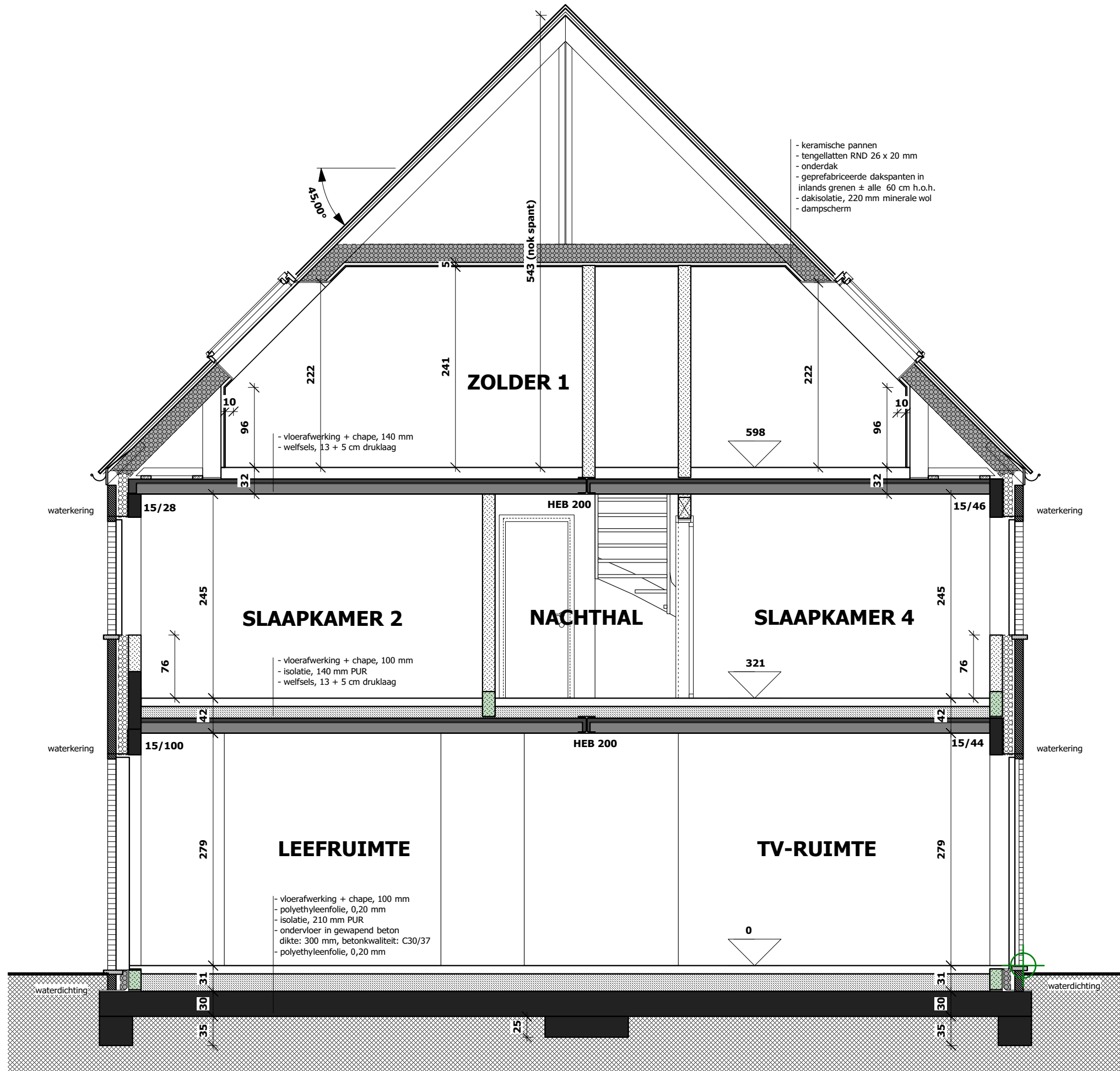

22/02/2022

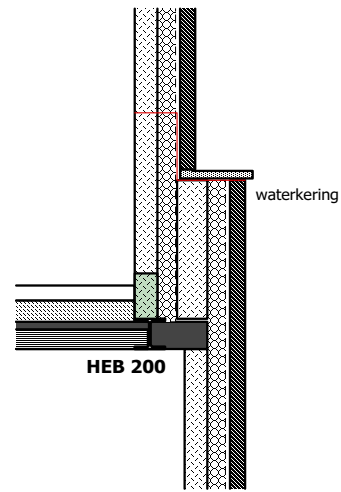

detail snede

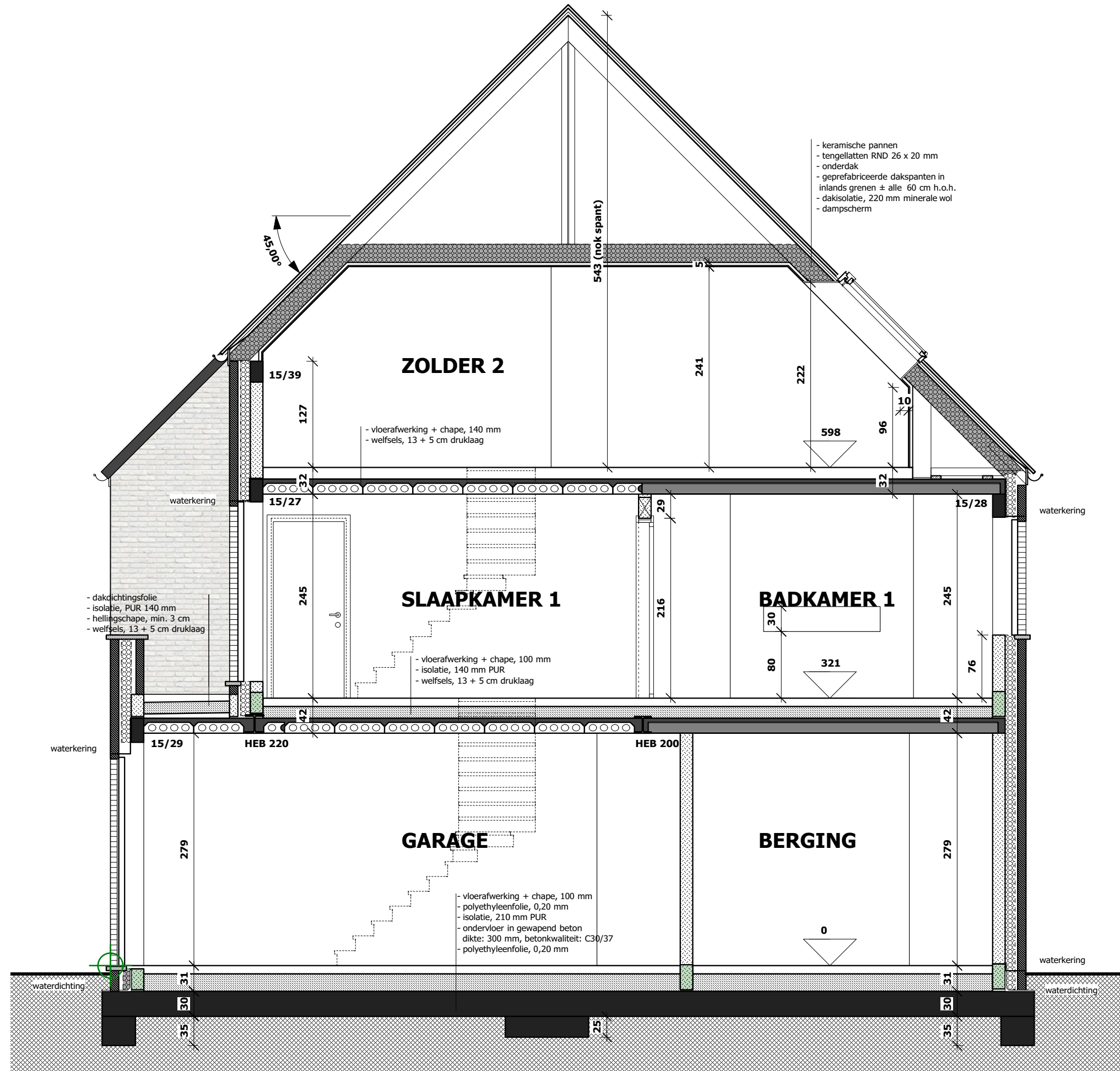



schaal
1/50

Bergstraat - BIERBEEK
VOORGEVEL / WILGEN 7

NV KWADRAAT
DOSSIER N. 20.0526.HN

A7.09
12

22/02/2022





gevelmaterialen:

1. gevelsteen, wit (VDS perla), toon op toon gevoegd
2. gevelsteen, lichtgrijs genuanceerd (VDS antro), toon op toon gevoegd
3. gegolfde dakpan, leikleur
4. aflopen en goten in anthra-zinc
5. blauwe hardsteen
6. aluminium buitenschrijnwerk, gitzwart (RAL 9005)
7. natuurlijk te vergrijzen hardhout
8. borstwering in gelaagd glas
9. gezandstraald glas



schaal

1/50

Bergstraat - BIERBEEK
LINKERZIJGEVEL / WILGEN 7

NV KWADRAAT
DOSSIER N. 20.0526.HN

A7.12

12

22/02/2022