

MATERIALEN

Keuken 10708

- PLINT: antiek zwart
- GEVELSTENEN: Strobloem M50, voegwerk: wit
- DORPELS: RAMEN: blauwe hardsteen
DEUREN: blauwe hardsteen
GARAGE: blauwe hardsteen

- LINTELEN: /
- KROONLIJST: PVC bruin
- DAKGOTEN: alu bruin
- REGENWATERAFVOER: rond alu
- BUITENSCHRIJNWERK: meranti
- GARAGEPOORT: sectionaalpoort
PVC bruin
- DAKBEDEKKING: RBB bruin



ISOLATIE

- SPOUWMUREN: 5cm geextrudeerd polystireen
- PLAFOND: 10cm glaswol
(geleverd door niet plaatsen)
- VLOERPLAAT: 3cm polyurethaan
(niet in aanbesteding)
- LINTELEN: 2,5cm denatherm

SLAGEN AAN RAMEN, DEUREN, GARAGEPOORT

- BUITENDEUREN: zij- en bovenslag 4cm
- RAMEN: zij- en bovenslag 4cm
- GARAGEPOORT: zij- en bovenslag 4cm

19333

provincie gemeente	OOST-VLAANDEREN GEMEENTE WETTEREN
bouwplaats	9230 WETTEREN Slekkebeek lot 104 2e Afd. Stie C
ontwerp	BOUWEN VAN EEN EENGEZINSWONING
bouwhaar	LIEBRECHT - DEWITTE Warandelaan 31 9230 WETTEREN 091/69.63.17 <small>Burgemeester en Schepenen in zitting van - 4 JUNI 1993</small>
plan	dossier B9304
DEFINITIEF ONTWERP FUNDERING-RIOLERING GRONDPLAN	plan nr 12
GEVELS DOORSNEDEN	datum mei 1993
INPLANTING	schaal 1/50
goedgekeurd en voor akkoord ondertekend	opdrachtgever aannemer architect
	 Bart Lips
wijzigingen	Goedgekeurd door het Schepenen college in zitting van 04/06/1993 mits naleving der voorwaarden van vergunning nr. 19333 De Secretaris, De Burgemeester 
architect	ARCHITECTENBUREAU DE WINTER b.v.b.a. Hoogstraat 47, 9450 HAALTERT tel.053/84.03.01 fax.053/83.49.65

VERKAVELINGSPLAN

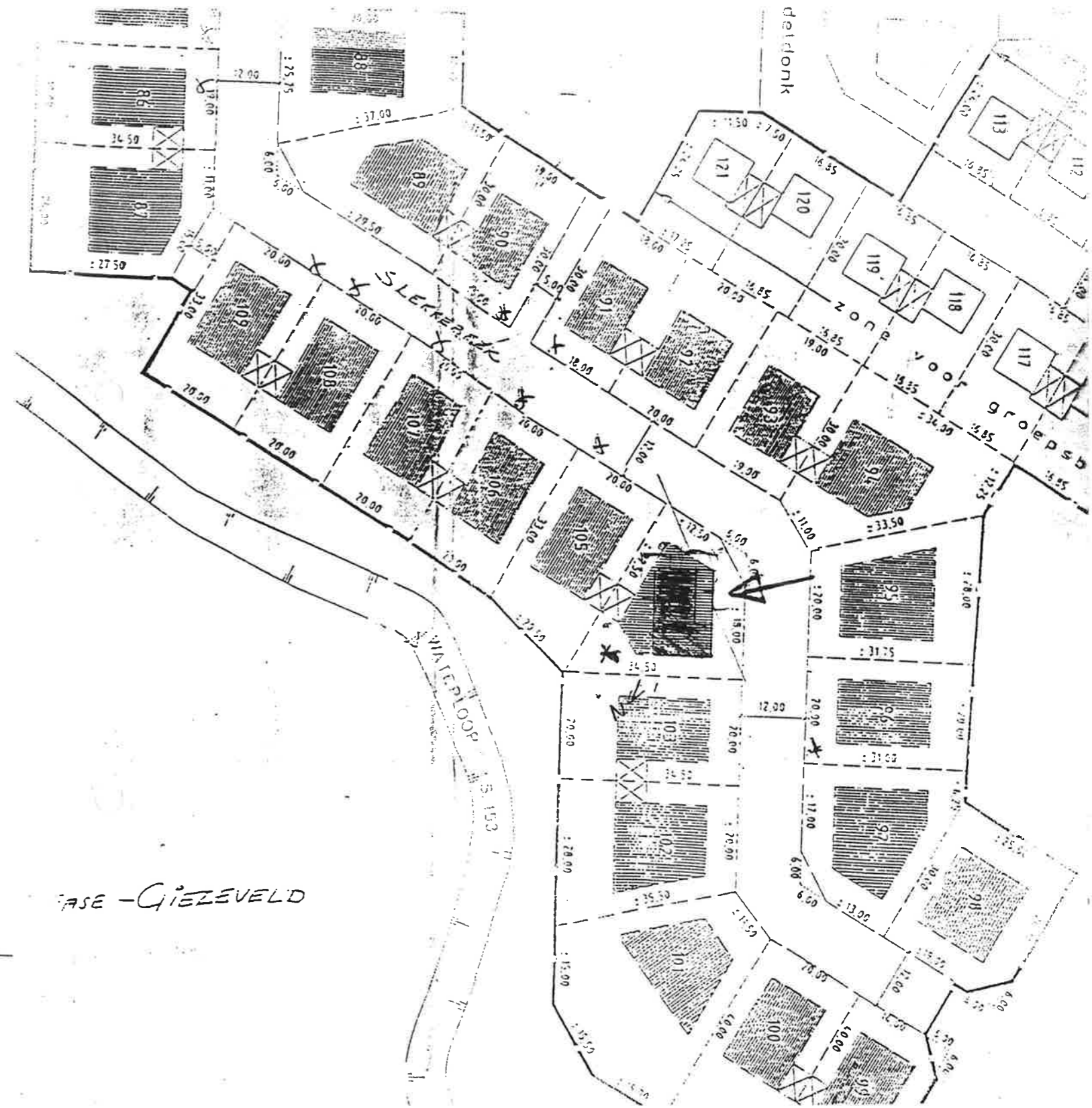
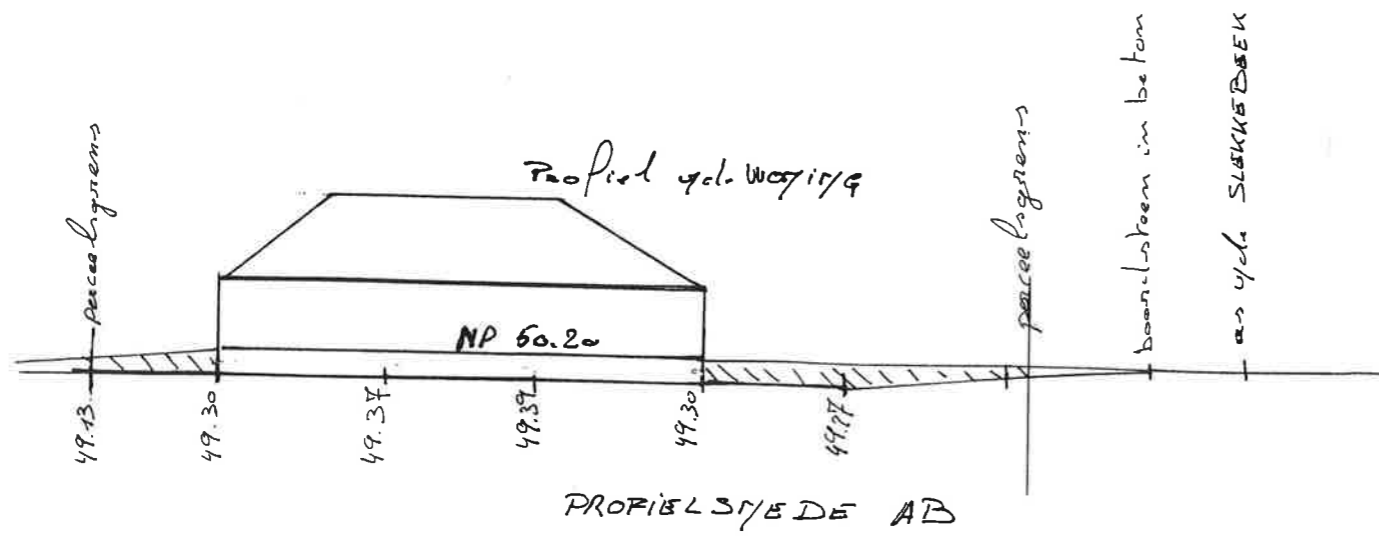
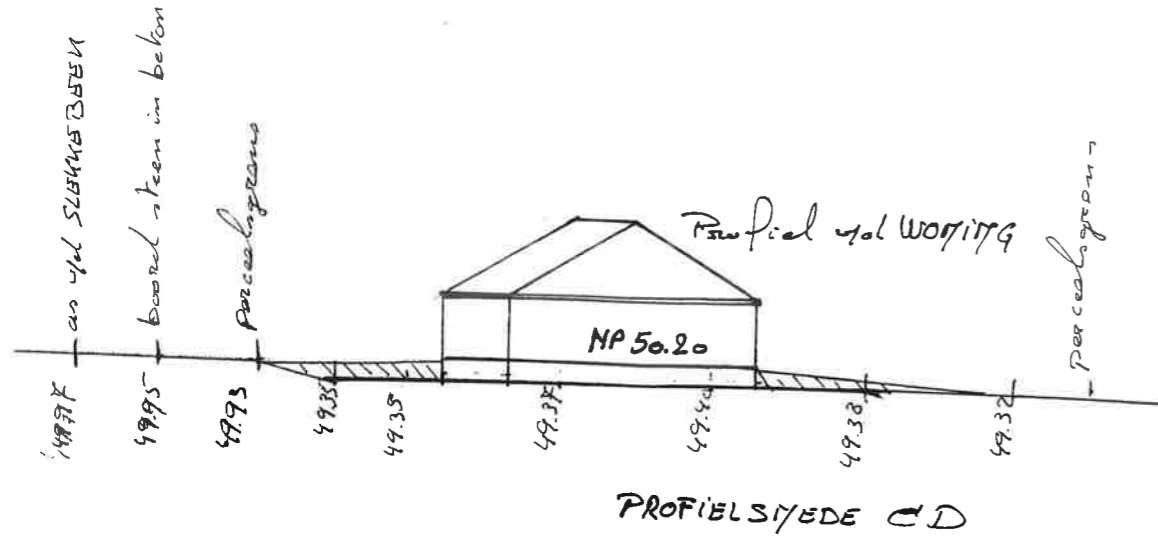

BASE - GIEZELVELD

2 SNEDES

DOSSIER: LIEBRECHT - DEWITTE
bouwaanvraag: 19 mei 1993
wijzigingen:
rodeplannen:

Gemeente : W E T T E R E N

Sectie : C
Lot 104 : 7 a 41 ca (volgens meting)

TERREIN NIET AFGEPAALD

FOTO 3

NUTSVOORZIENINGEN :

- electriciteit
- kabeldistributie
- telefoon
- waterleiding
- riolering
- gas

Schaal : 1:250

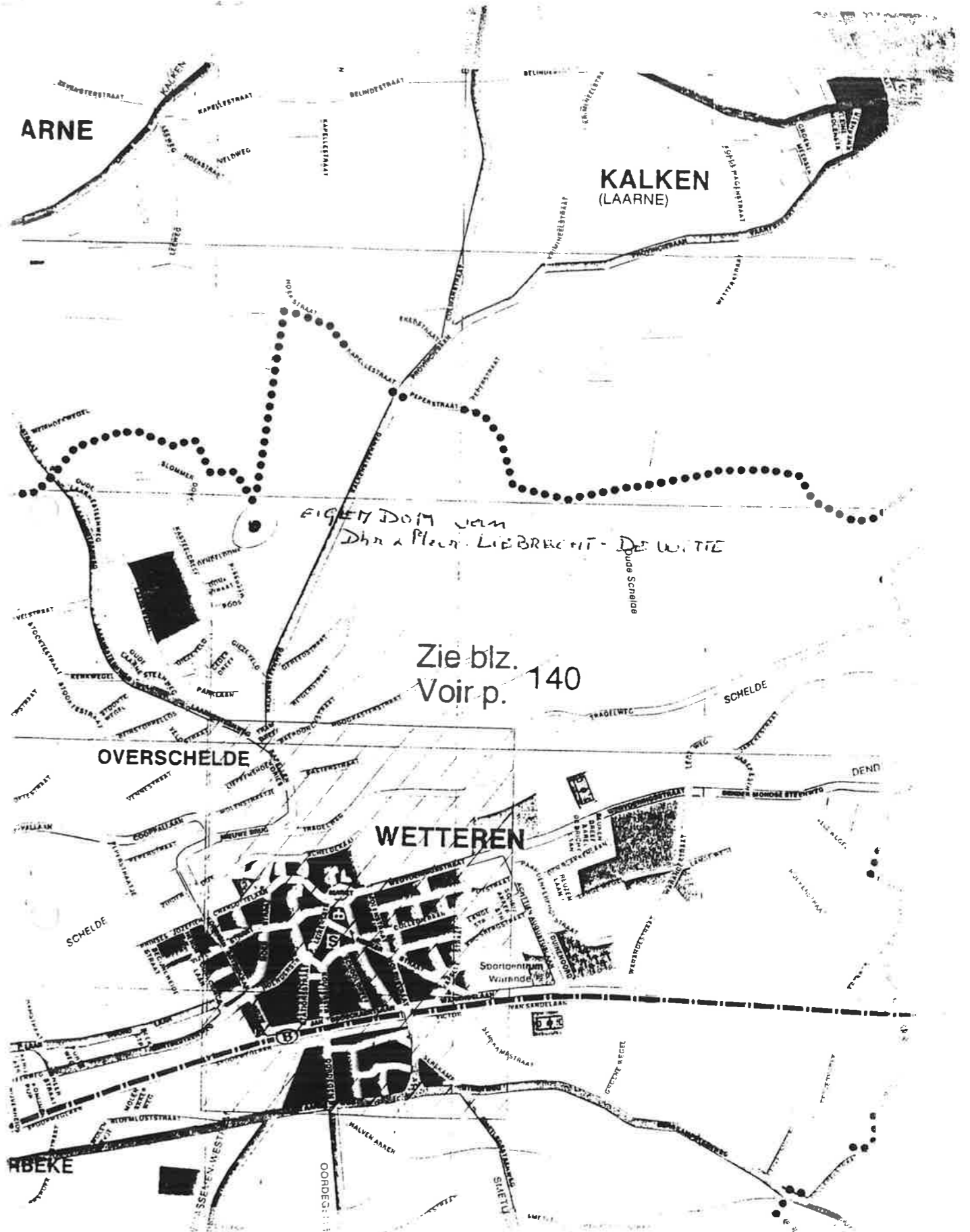
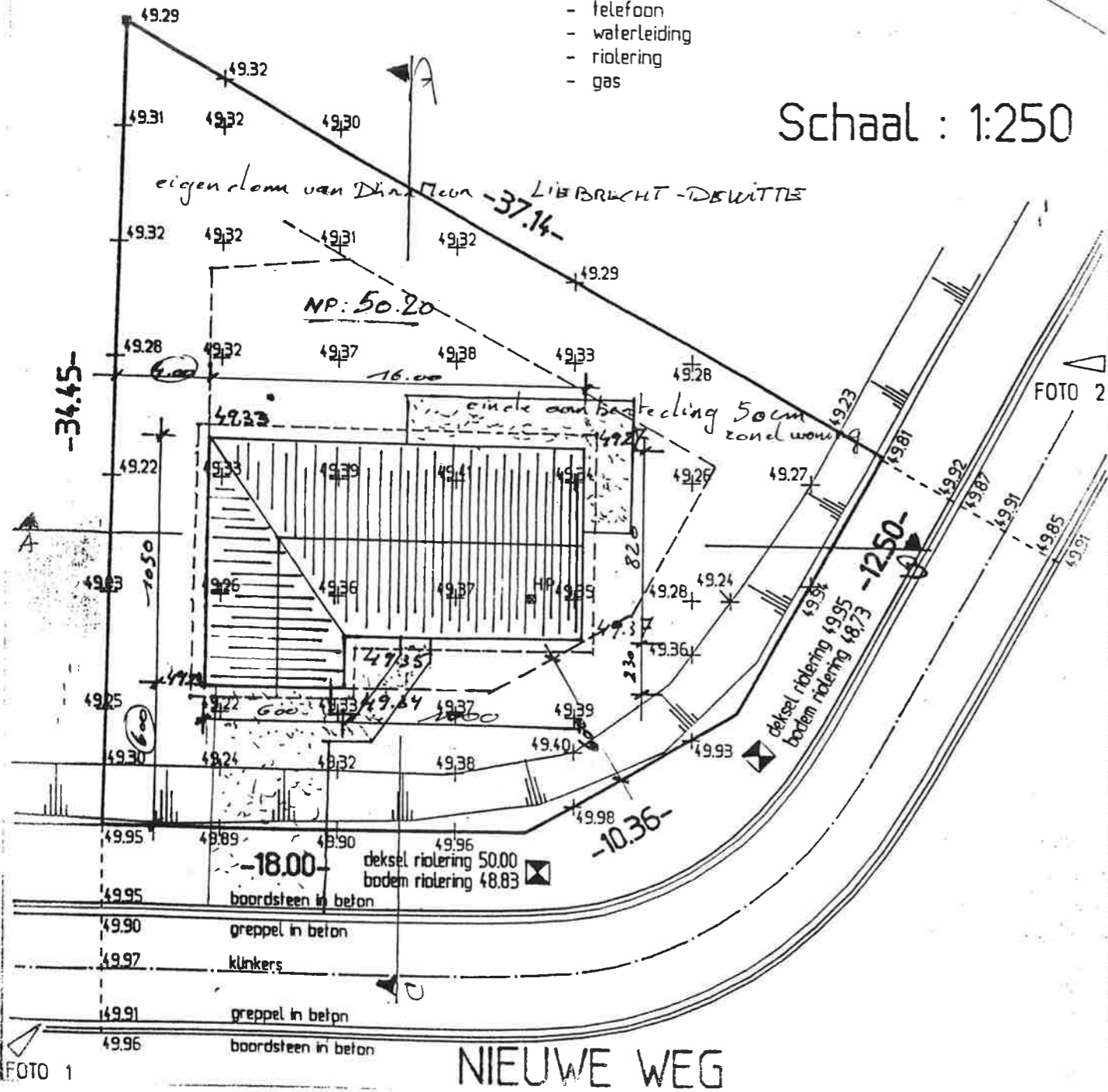

DOSSIER: LIEBRECHT - DEWITTE
 bouwaanvraag: 19 mei 1993
 wijzigingen:
 rodeplannen:

3 INPLANTING

SITUERING

NN 49.33

NN 49.27

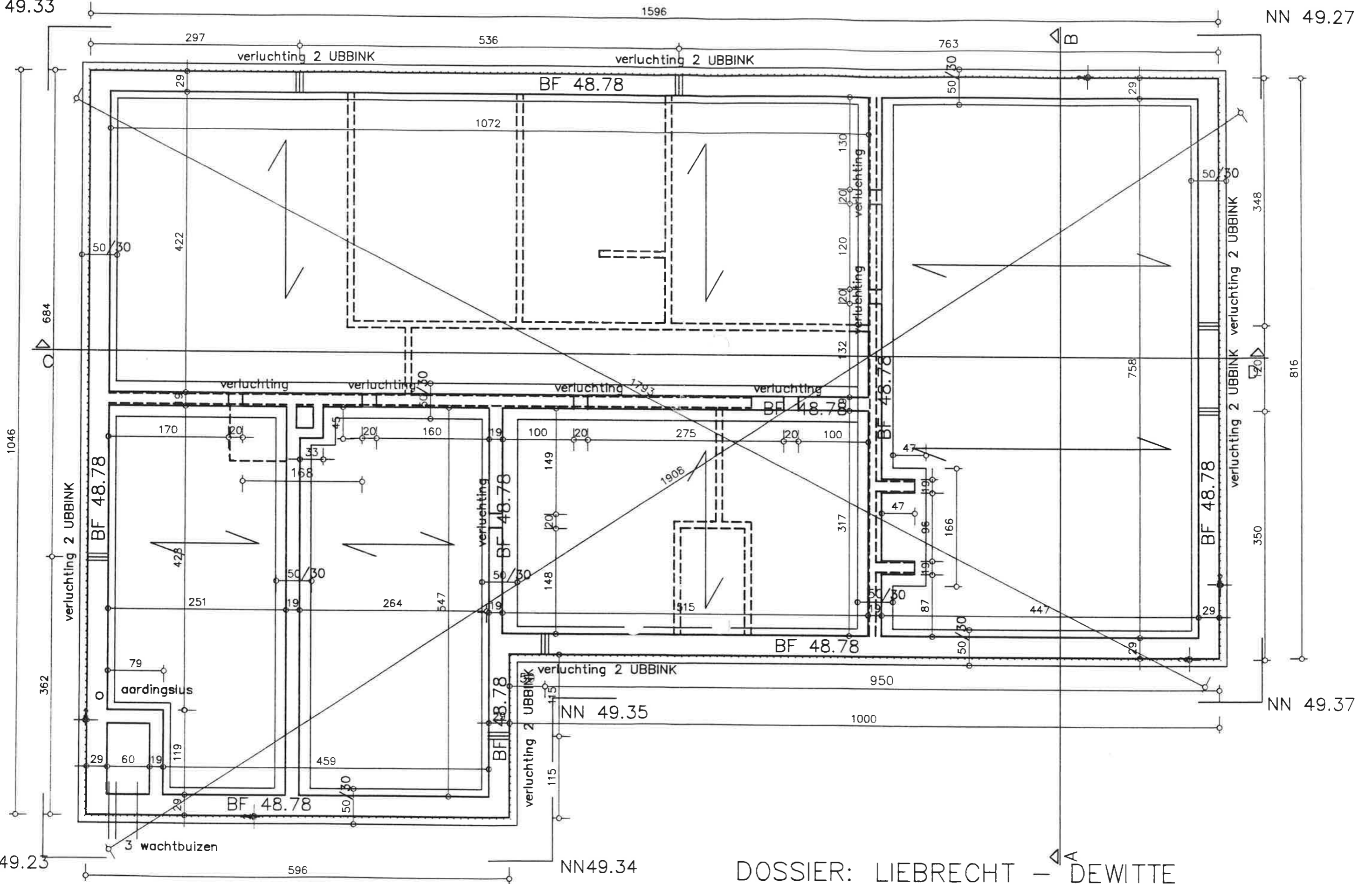

NN 49.25

NN49.34

NN 49.37

DOSSIER: LIEBRECHT - DEWITTE
 bouwaanvraag: 19 mei 1993

wijzigingen:
 rodeplannen:

FUNDERINGSPLAN

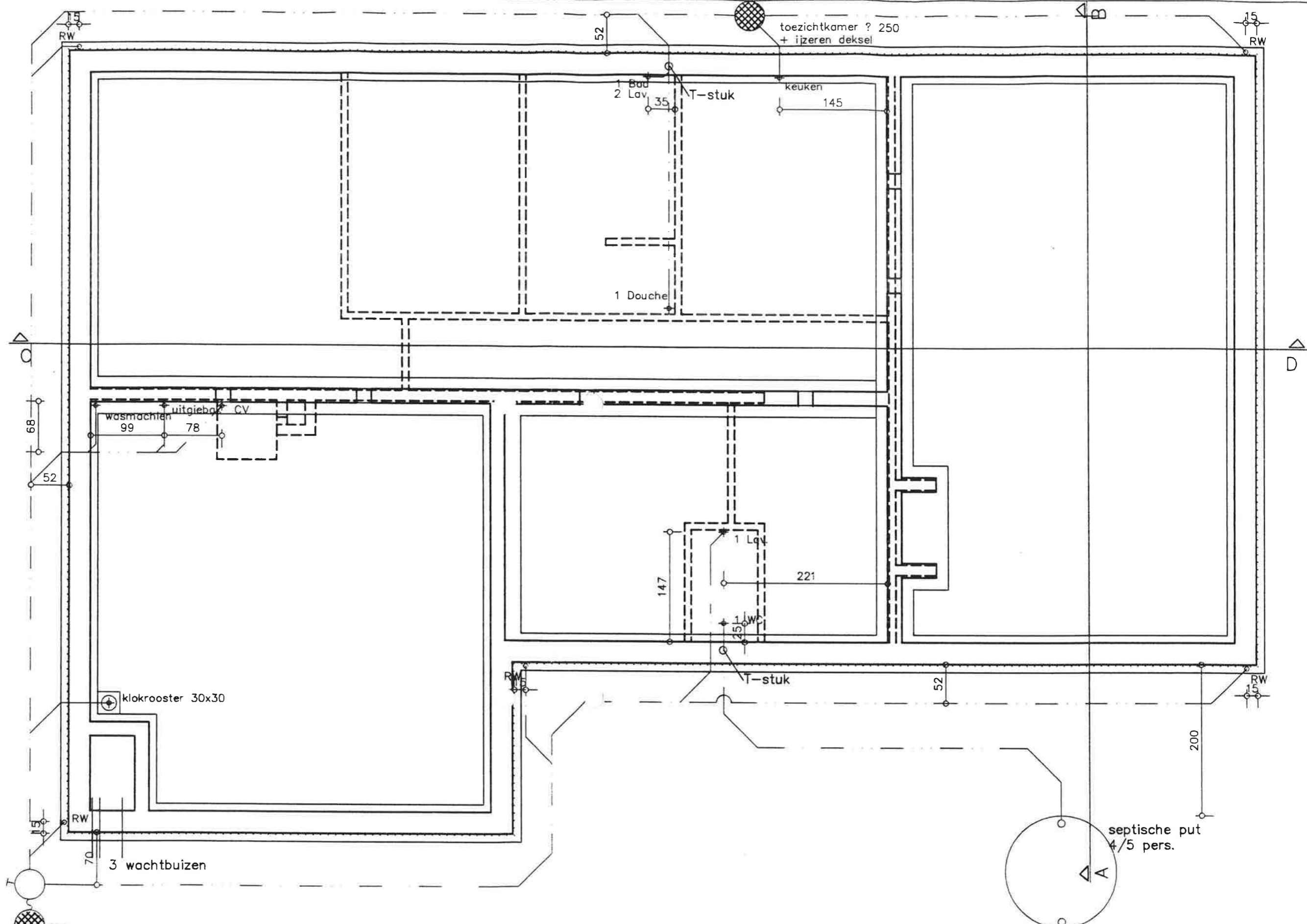

aansluiting op openbare riolering
dia 160 (niet begrepen in de aanneming)

DOSSIER: LIEBRECHT - DEWITTE
 bouwaanvraag: 19 mei 1993
 wijzigingen:
 rodeplannen:

RIOLERINGSPLAN

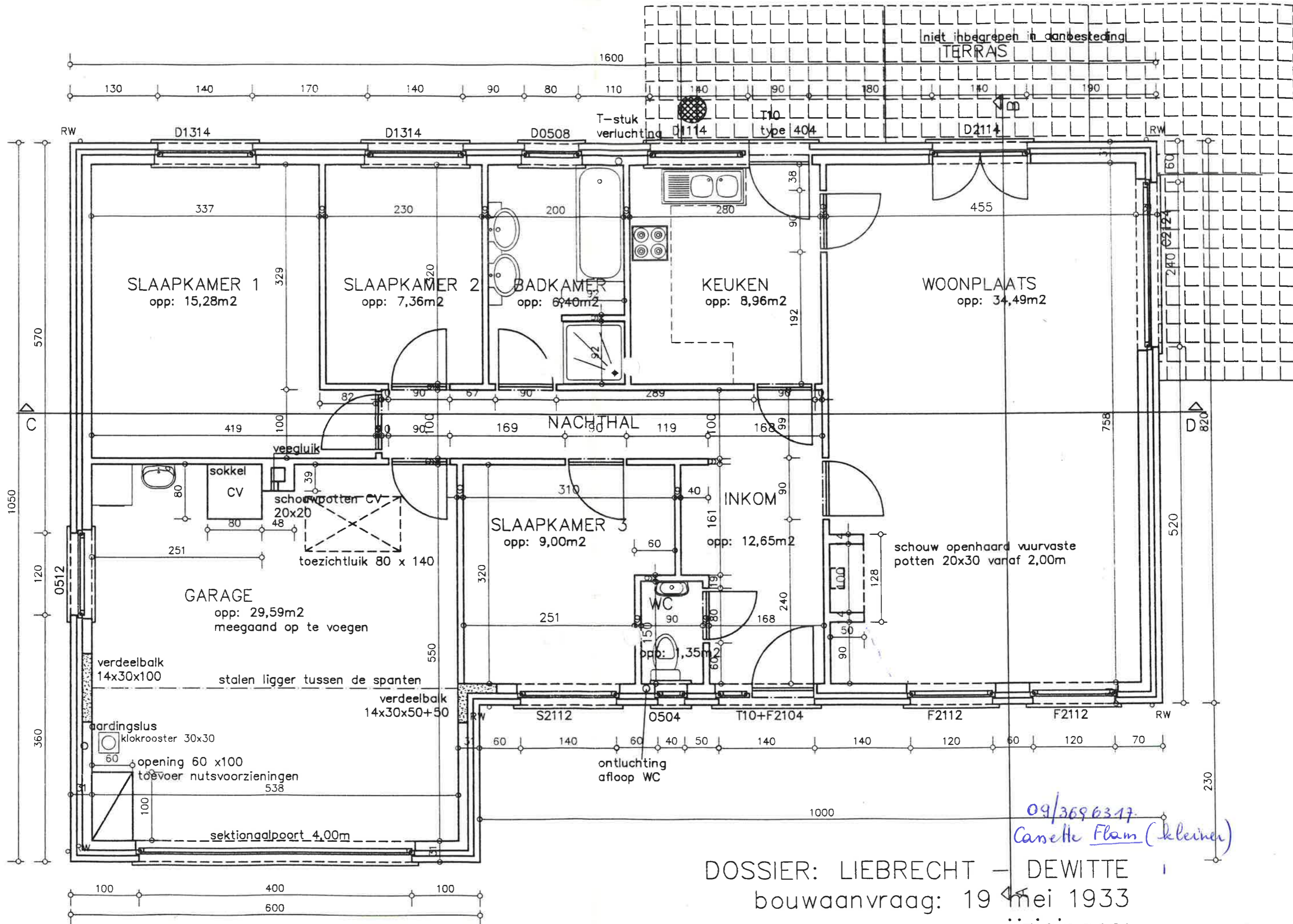

09/3696317
 Canelle Flam (kleiner)

DOSSIER: LIEBRECHT — DEWITTE
 bouwaanvraag: 19 mei 1933
 wijzigingen:
 rodeplannen:

GELIJKVLOERS

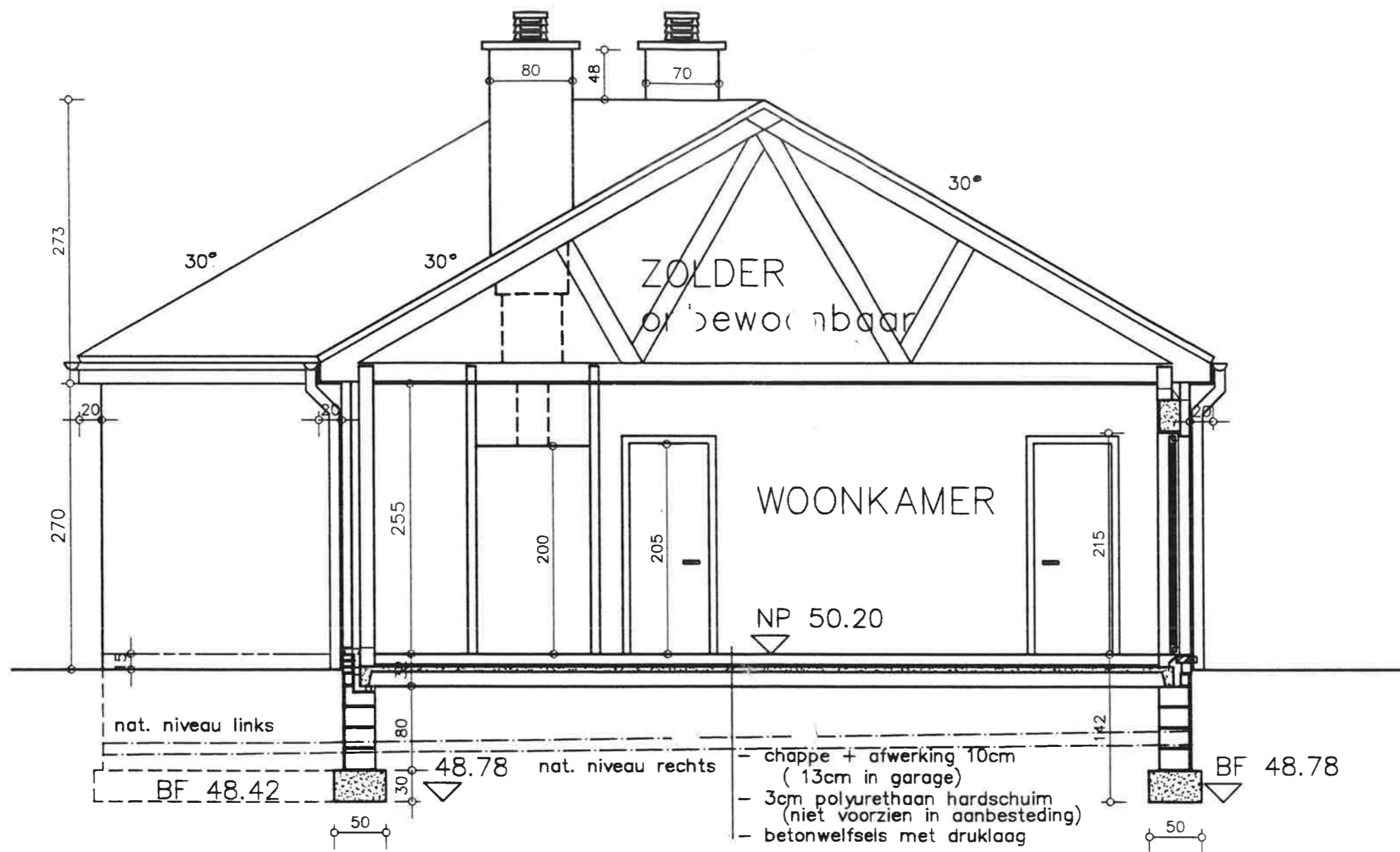

DOSSIER: LIEBRECHT – DEWITTE
 bouwaanvraag: 19 mei 1993
 wijzigingen:
 rodeplannen:

DOORSNEDEN AB

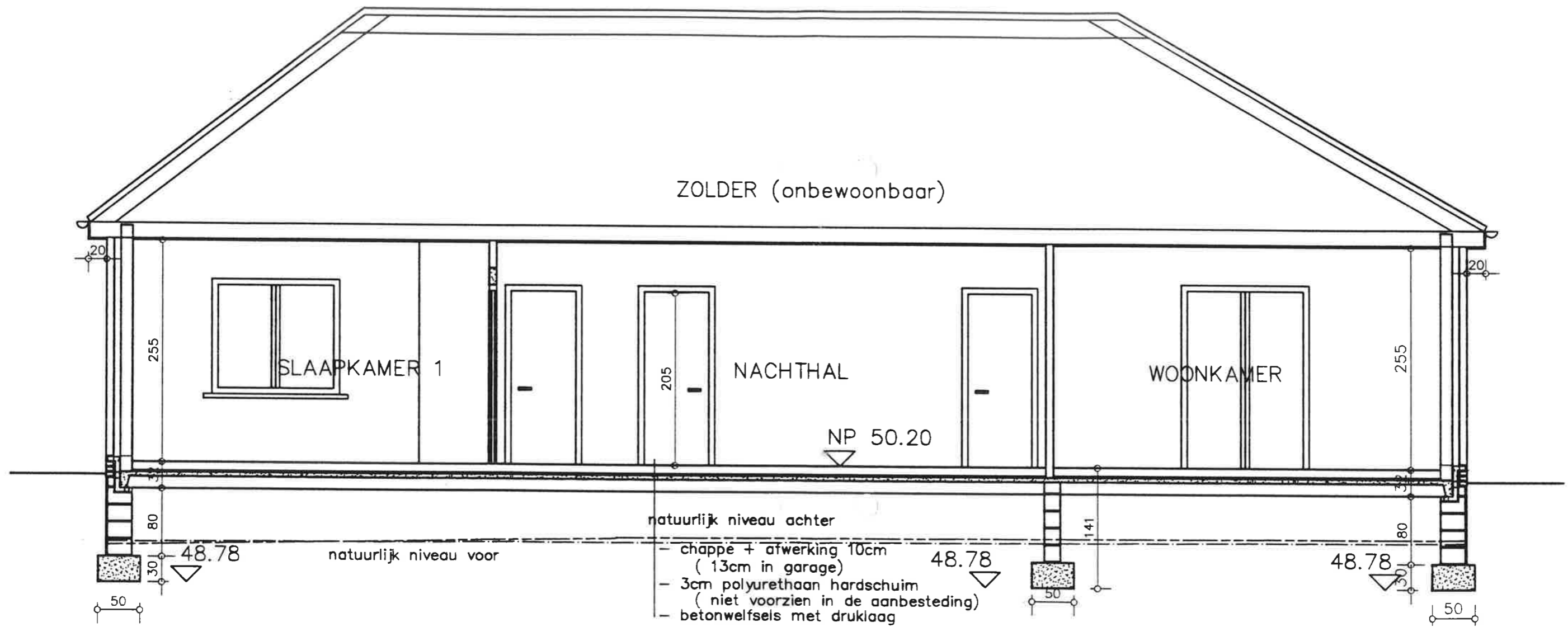

DOSSIER: LIEBRECHT – DEWITTE
 bouwaanvraag: 19 mei 1993
 wijzigingen:
 rodeplannen:

DOORSNEDE CD

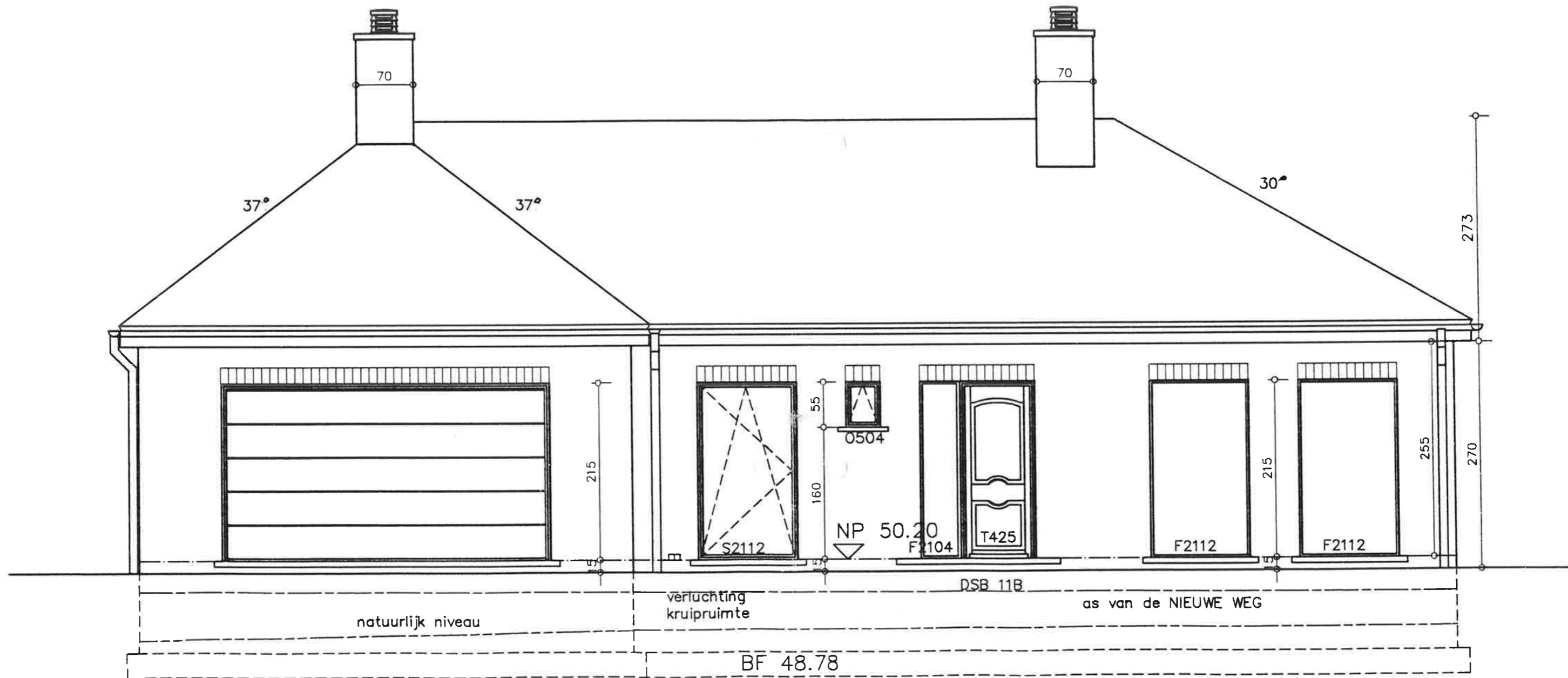

DOSSIER: LIEBRECHT – DEWITTE
 bouwaanvraag: 19 mei 1993
 wijzigingen:
 rodeplannen:

VOORGEVEL

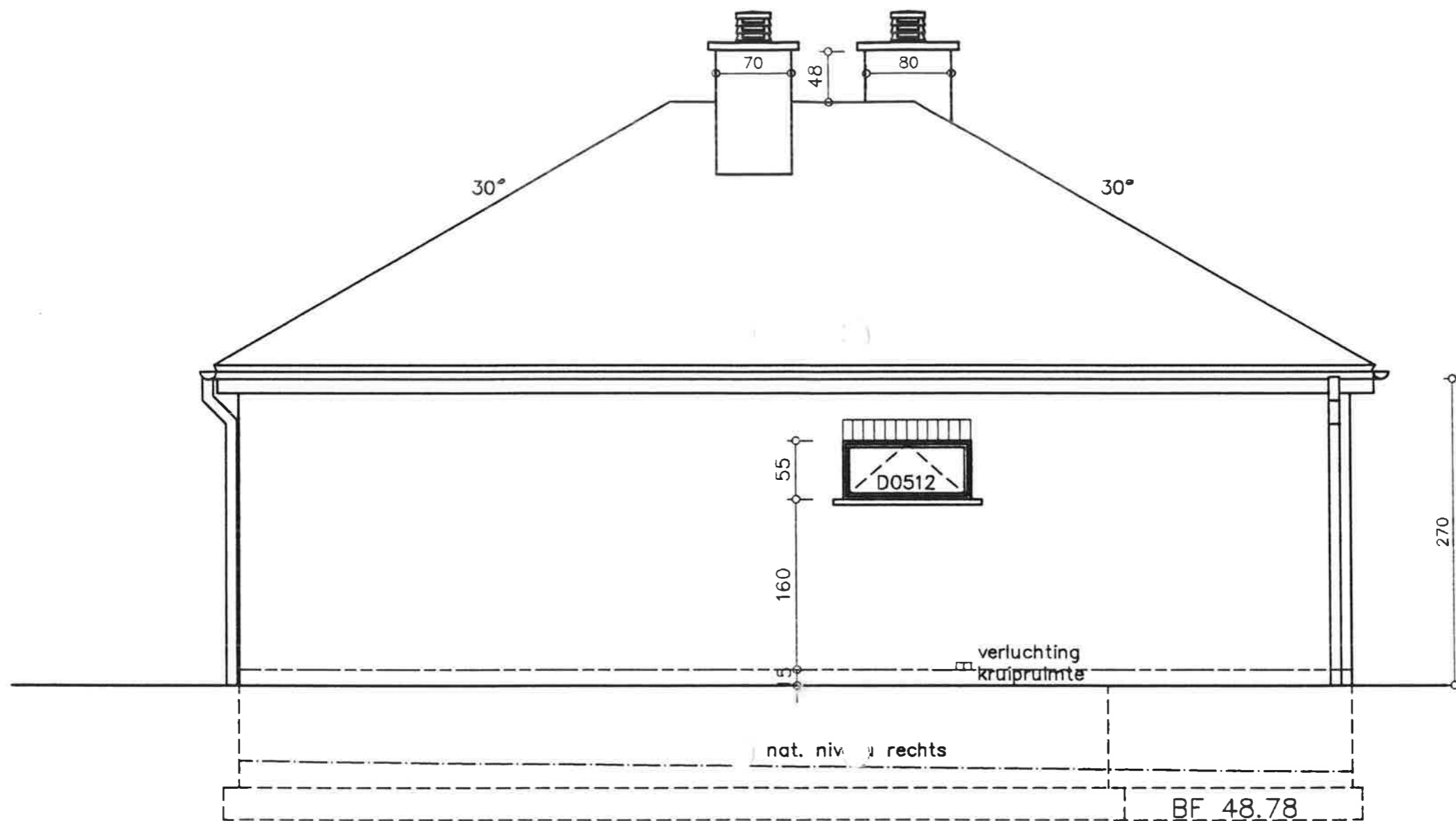

DOSSIER: LIEBRECHT — DEWITTE
 bouwaanvraag: 19 mei 1993

wijzigingen:
 rodeplannen:

ZIJGEVEL LINKS

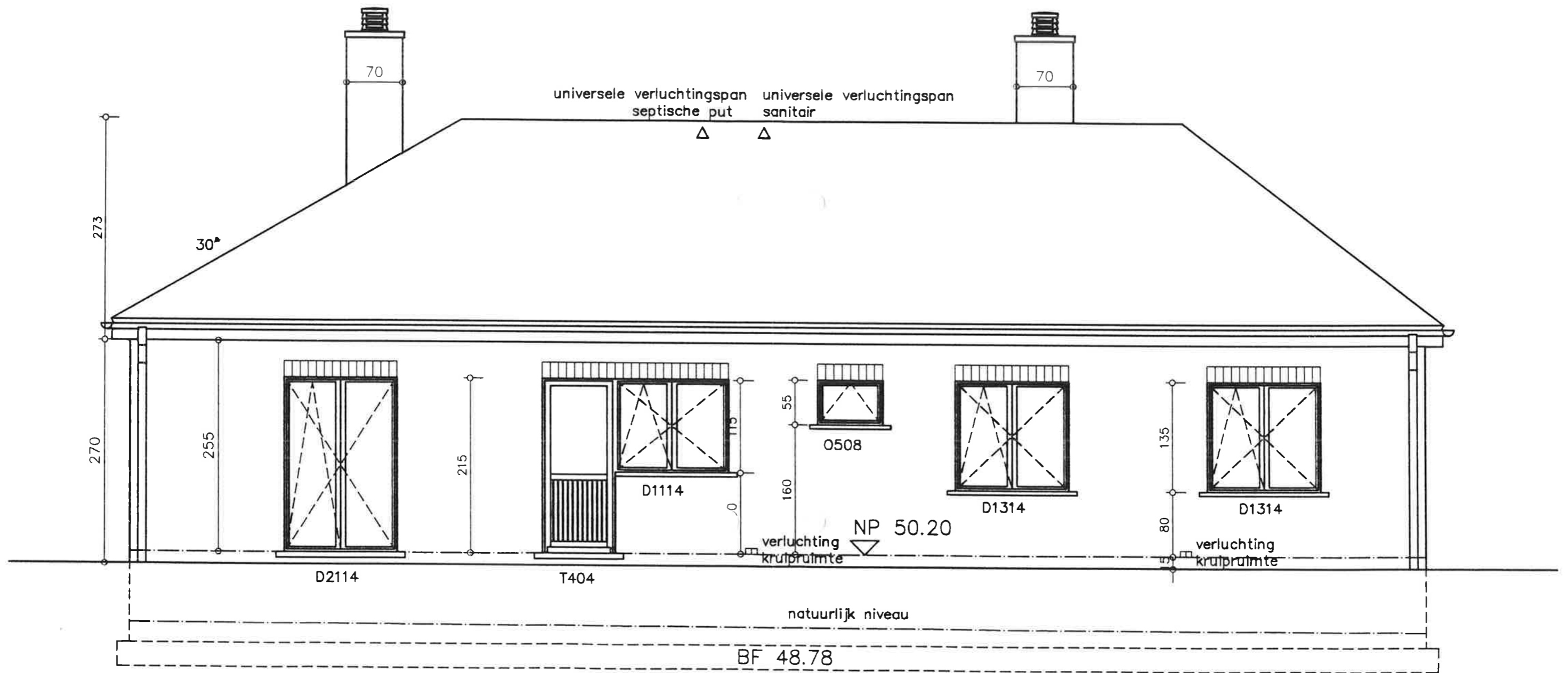

DOSSIER: LIEBRECHT – DEWITTE
 bouwaanvraag: 19 mei 1993
 wijzigingen:
 rodeplannen:

ACHTERGEVEL

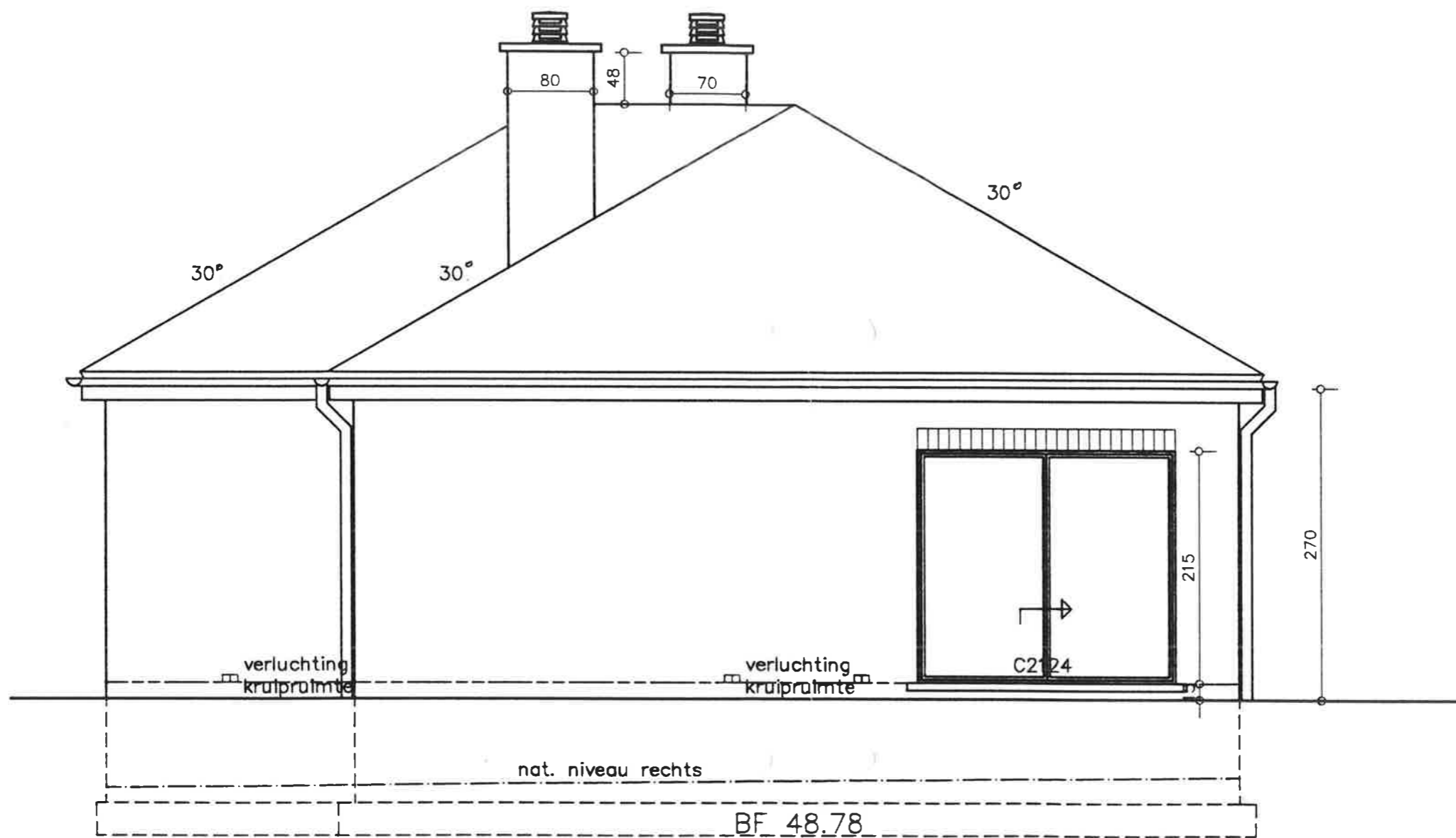

DOSSIER: LIEBRECHT – DEWITTE
 bouw-aanvraag: 19 mei 1993
 wijzigingen:
 rodeplannen:

ZIJGEVEL RECHTS