

ELEKTRISCHE INSTALLATIES OP LAAGSPANNING EN OP ZEER LAGE SPANNING (Boek 1 - KB 08/09/2019)

Identificatie van derden:

Oprichtgever:	Home-Attest, Zuurbemde 66, 3380 GLABBEEK (ZUURBEMDE)		
Eigenaar:	Verreck Karine		
Installateur:	/		
BTW-nr.:	/		

Installateur = persoon of personen verantwoordelijk voor de uitvoering van het werk

Identificatie van de elektrische installatie:

Plaats controle:	Sint-Gertrudendries 35a, 3210 LUBBEEK		
EAN-code installatie:	541449400001812276		
Tarief teller(s):	Dubbeluur	Private HS-cabine:	Neen
Nummer teller(s):	2916266-2015	DNB:	Fluvius
Index teller(s):	16132/1	Type lokaal:	Open woning
Type installatie:	Wooneenheid		

Aard van de controle:

Overeenkomstig de voorschriften van Boek 1 – Installaties op laagspanning en op zeer lage spanning – Interne procedure QPRO/ELE/001			
Type controle:	Controlebezoek (6.5)		
Datum uitvoering:	<input type="checkbox"/> Vóór 01/10/1981	<input checked="" type="checkbox"/> Na 01/10/1981 en vóór 01/06/2020	<input type="checkbox"/> Na 01/06/2020
Nota's:	Zie rubriek "VASTSTELLINGEN - Opmerkingen"		
Afwijkingen (Deel 8):	Toegepast		
Herkeuring op verslag:	/		

Algemene gegevens van de elektrische installatie:

Nominale spanning:	3 x 400V + N	Max. nominale stroom:	63 A	Nominale waarde aansluitautomaat:	25 A
Voedingsleiding hoofdbord:	4x16 mm ²	Type:	EXVB	Type aardverbindingssysteem:	TT
Aardelektrode:	Aardingslus			Sectie aardelektrode:	35 mm ²
				Sectie aardgeleider:	16 mm ²
Aantal borden:	4	Aantal stroombanen:	28+15+1+1	Aantal reservekringen:	2+0+0+0
Gedecentraliseerde productie-installatie:		Aanwezig		AC-Vermogen (maximaal):	6,00 kVA
<input checked="" type="checkbox"/> PV-installatie	<input type="checkbox"/> Batterij-opslag	<input type="checkbox"/> Waterstofcentrale	<input type="checkbox"/> Warmte-kracht-koppeling	<input type="checkbox"/> Windmolen	

Algemene beschrijving van de differentieelstroominrichtingen:

Zie tabel p.2

Schema's en plannen van de installatie:

Eendraads- of stroombaanschema('s):	Versie/nr. /	Datum:	19/06/25	<input type="checkbox"/> In orde	<input type="checkbox"/> Niet aanwezig
Situatieplan(nen):	Versie/nr. /	Datum:	19/06/25	<input type="checkbox"/> In orde	<input type="checkbox"/> Niet aanwezig
Document(en) van de veiligheidsinstallaties:	Versie/nr. /	Datum:	/	<input checked="" type="checkbox"/> Niet van toepassing	<input type="checkbox"/> Niet aanwezig
Document(en) van de kritische installaties:	Versie/nr. /	Datum:	/	<input checked="" type="checkbox"/> Niet van toepassing	<input type="checkbox"/> Niet aanwezig

Metingen, controles en beproevingen:

Spreadingsweerstand aardverbinding:	3,27 Ω	Meetmethode:	RE
Algemene isolatieweerstand:	0,17 MΩ	Meetspanning:	500 V
Test differentieelstroominrichting(en):	Testknop: OK	Foutlus:	OK
Continuïteit van de beschermingsgeleiders:	Algemeen: OK	Equipotentiale verbinding:	OK
Bescherming onrechtstreekse aanraking:	Niet OK	Bescherming rechtstreekse aanraking:	Niet OK
Staat van het vast (opgesteld) materiaal:	OK	Staat van het verplaatsbaar materieel:	/



Algemene beschrijving van de differentieelstroominrichtingen

Teller	Plaats	Type	In	DIn	#P	Type	Kringen
Dag	Algemeen	Diff.	40A	300mA	4P	A	/
Dag	Ondergeschikt	Diff.	63A	30mA	4P	A	/
Dag	Ondergeschikt	Diff.-aut.	16A	10mA	2P	A	/

Beschrijving van de stroombanen

zie schema's in bijlage

VASTSTELLINGEN: Inbreuken

Inbreuken schema's en plannen:

- 1.01A. - Het eendraadsschema van de elektrische installatie is onvolledig en/of niet correct. (Boek 1, Onderafdeling 3.1.2.1. (a))
- De handtekening van degene die de installatie heeft uitgevoerd ontbreekt. (Boek 1, Onderafdeling 3.1.2.1. (a))
 - Het type en de kenmerken van de differentieelstroominrichtingen (nominale stroom, gevoeligheid, aantal polen en type) en/of de beschermingsinrichtingen (nominale stroom, uitschakelcurve en aantal polen) tegen overstroom worden niet vermeld. (Boek 1, Onderafdeling 3.1.2.2. (a))
 - Niet alle vaste machines en toestellen worden vermeld. (Boek 1, Onderafdeling 3.1.2.2. (a))

Uitleg: leesbaarheid

Niet alle automaten op plan

Bord Cv?

Algemeen nazicht aangeraden

- 1.02A. - Het situatieplan van de elektrische installatie is onvolledig en/of niet correct. (Boek 1, Onderafdeling 3.1.2.1. (a))

- De handtekening van degene die de installatie heeft uitgevoerd ontbreekt. (Boek 1, Onderafdeling 3.1.2.1. (a))
- Niet alle schakel- en verdeelborden worden vermeld. (Boek 1, Onderafdeling 3.1.2.3. (a))
- Niet alle schakelaars, contactdozen en/of lichtpunten worden vermeld. (Boek 1, Onderafdeling 3.1.2.3. (a))
- Niet alle vaste machines en toestellen worden vermeld. (Boek 1, Onderafdeling 3.1.2.3. (a))

Uitleg: Stopc tussengang kelder?//Garage aan teller 3 stopc//tuin?

algemeen nazicht aangeraden

Inbreuken metingen:

- 2.03A. - De waarde van de isolatieweerstand is lager dan deze vermeld in Boek 1, doch de nodige technische documentatie van de fabrikant die deze lagere waarde kan verantwoorden, kan niet vorgelegd worden. (Nota 07 aan de erkende organismen)

Uitleg: 0.17

Aut AP//AL

Inbreuken schakel- en verdeelborden:

- 4.10 - De identificatie van de bedienings-, beschermings- en scheidingsinrichtingen, alsook van de aansluitklemmen van de stroombanen, wordt niet uitgevoerd door goed zichtbare en onuitwisbare individuele markeringen. (Boek 1, Onderafdeling 3.1.3.1.)
- 4.10A. - De identificatie van de schakel- en verdeelborden door middel van individuele markeringen is niet aanwezig (tenzij iedere mogelijkheid tot vergissen uitgesloten is). (Boek 1, Onderafdeling 3.1.3.3. (a))
- 4.10B. - De aanduiding van de voedingsspanning op elk schakel- en verdeelbord is niet aanwezig. (Boek 1, Onderafdeling 3.1.3.3. (a))

Inbreuken differentieelstroominrichtingen:

- 5.08B. - Een differentieelstroominrichting met een grote (30mA) of zeer grote gevoeligheid (10mA), ondergeschikt aan deze geplaatst aan het begin van de installatie, moet voorzien worden voor de inrichtingen voor het aansluiten van wasmachines, droogkasten en afwasmachines. (Boek 1, Onderafdeling 4.2.4.3. (b))

Uitleg: Wasmachine/droogk/ vaatwasser glv

1 ste vaatwassers

Inbreuken elektrische installatie:

- 7.04A. - De schakelaars, contactdozen, ... moeten voorzien worden van de nodige afdekplaatjes. (Boek 1, Onderafdeling 1.4.1.3.)
- Uitleg: open verdeeldoos kelder aan pomp
Stopc frigo in kast
- 7.22A. - Per wartelinvoer voorzien op schakel- en verdeelborden, schakelaars, contactdozen of aftakdozen is slechts één elektrische kabel toegelaten. (Boek 1, Onderafdeling 5.2.6.1.)
- Uitleg: verdeeldoos opening naar kelder 4 naast doek

Inbreuken leidingen en kleurcode:

- 8.02. - De elektrische leidingen moeten zo geplaatst worden dat tussen de uitwendige oppervlakken van elektrische en niet-elektrische leidingen een afstand behouden wordt, zodat elke tussenkomst op één van de leidingen geen risico van beschadiging van de andere meebrengt. (Boek 1, Afdeling 5.2.8.)

Uitleg: kelder

Stoomkabels aan waterleiding

- 8.04. - De elektrische leidingen moeten correct ingevoerd worden in het elektrisch materieel (contactdozen, schakelaars, verlichting,...), zodat een continue bescherming (gelijkwaardig aan klasse II) verzekerd is. (Boek 1, Onderafdeling 5.2.9.5.)

Uitleg: op badkamermeubel

Lichtschakelaar garage



8.11. - Elektrische leidingen parallel verbonden op één enkele beschermingsinrichting moeten dezelfde karakteristieken (aard, plaatsingswijze, lengte en doorsnede) hebben. (Boek 1, Onderafdeling 4.4.3.4.)

Uitleg: op hoofddiff

VASTSTELLINGEN: Opmerkingen

- A - De schema's van de elektrische installatie moeten verplicht bewaard worden in het dossier van de elektrische installatie. Het is evenzeer sterk aangeraden om één exemplaar te bewaren in de nabijheid van het elektrisch hoofdbord.
- A - Alle differentieelstroominrichtingen in de elektrische installatie moeten periodiek (vb. maandelijks) getest worden met behulp van de testknop (cfr. voorschriften van de fabrikant).
- A - De schema's van de elektrische installatie zijn aanwezig op het ogenblik van de controle en werden ter plaatse nagezien. Deze moeten opnieuw voorgelegd worden tijdens de eerstvolgende (her)keuring.
- A - Deze controle omvat enkel de zichtbare delen van de installatie.
- A - Deze controle omvat enkel deze delen van de elektrische installatie zoals aangeduid op de bijhorende (en ondertekende) delen van de schema's.
- A - De uitgevoerde controle is een momentopname. Dit keuringsattest is slechts een weerspiegeling van de elektrische installatie op het ogenblik van de keuring.
- B - Het is niet uitgesloten dat er bijkomende inbreuken worden vastgesteld bij voorleggen van de schema's.
- B - De eenheid is bemeubeld op het ogenblik van de controle.
- D4 - Eén of meerdere differentieelstroominrichtingen en/of automatische schakelaars kunnen niet opnieuw ingeschakeld worden. Deze dienen vervangen te worden.

Uitleg: Automaat bord 1



BESLUIT:

De elektrische installatie voldoet niet aan de voorschriften van Boek 1 van het koninklijk besluit van 8 september 2019.

De volgende controle moet worden uitgevoerd uiterlijk vóór: 19/06/2026

door hetzelfde organisme

door een organisme naar keuze

- De eendraadsschema's en situatieplannen van de installatie werden gedateerd en ondertekend.
- De ingangsklemmen van de differentieelstroominrichting(en) geplaatst aan het begin van de installatie werden verzegeld.
 - tijdens een vorig plaatsbezoek
 - tijdens huidig plaatsbezoek
- Geen enkele elektrische installatie of deel ervan waarvoor inbreuken worden vastgesteld mag in gebruik worden genomen. Er moet een nieuwe gelijkvormigheidscontrole vóór de ingebruikname worden uitgevoerd, zodra de elektrische installatie in orde werd gebracht.
- De werken, nodig om de tijdens het controlebezoek vastgestelde inbreuken te doen verdwijnen, moeten zonder vertraging worden uitgevoerd en alle gepaste maatregelen worden genomen opdat, indien de installatie in dienst blijft, deze inbreuken geen gevaar vormen voor de personen of goederen.
- Indien tijdens het nieuwe controlebezoek wordt vastgesteld dat er nog inbreuken overblijven of indien geen gevolg wordt gegeven aan het in orde brengen van de installatie, wordt de Federale Overheidsdienst die Energie onder zijn bevoegdheid heeft, binnen een termijn van één jaar door het erkend organisme ingelicht.
- De koper is ertoe gehouden zijn identiteit en de datum van de verkoopakte mee te delen aan het erkend organisme dat het controlebezoek heeft uitgevoerd.

Namens de technisch verantwoordelijke, de agent-bezoeker:



ACA vzw - Erkend Controle Organisme
Meensesteenweg 338 - 8800 Roeselare
BTW BE 0811.407.869
Tel. 051/20 00 02 - Fax 051/20 10 02
info@acavzw.be - www.acavzw.be

De reglementaire voorschriften:

Dit verslag dient bewaard te worden in het dossier van de elektrische installatie. Dit dossier wordt ter beschikking gehouden van iedere persoon die het mag raadplegen. Een kopie van dit dossier wordt ter beschikking gesteld van elke eventuele huurder. De verkoper is ertoe gehouden het dossier van de installatie aan de koper bij eigendomsoverdracht te overhandigen.

Elke wijziging aan de elektrische installatie dient uitgevoerd te worden volgens de voorschriften van Boek 1 van het koninklijk besluit van 8 september 2019 en dient vermeld te worden in het dossier. Elke belangrijke wijziging of uitbreiding dient het voorwerp uit te maken van een gelijkvormigheidscontrole vóór de ingebruikname. Deze controle wordt uitgevoerd door een erkend organisme.

De met het toezicht belaste ambtenaar van de Federale Overheidsdienst die Energie onder zijn bevoegdheid heeft dient onmiddellijk ingelicht te worden over elk ongeluk aan personen overkomen en rechtstreeks of onrechtstreeks te wijten aan de aanwezigheid van elektriciteit.

De plichten van de eigenaar, beheerder of uitbater van de elektrische installaties zijn raadpleegbaar op de website van ACA vzw (www.acavzw.be).

Een kopie van dit verslag wordt gedurende een periode van 5 jaar bewaard door het erkend organisme. Het verslag wordt ter beschikking gesteld van elke persoon die wettelijk wordt toegelaten om het te raadplegen.

Voor bijkomende informatie over de reglementaire voorschriften of klachten is de Algemene Directie Energie van de Federale Overheidsdienst Economie, KMO, Middenstand en Energie (<https://www.economie.fgov.be>) bevoegd voor de erkende organismen.

Stappenplan in geval van een niet-conforme elektrische installatie:

Lees – als eigenaar of koper – het verslag volledig en zorgvuldig na.

Laat de elektrische installatie aanpassen in functie van de vastgestelde inbreuken.

(in geval van een controlebezoek van een oude installatie van een wooneenheid bij verkoop is dit ten laste van de koper)

Laat een herkeuring uitvoeren door een erkend organisme.



BIJLAGE - ELEKTRISCHE INSTALLATIES OP LAAGSPANNING EN OP ZEER LAGE SPANNING

Algemene gegevens

Plaats controle: Sint-Gertrudendries 35a, 3210 LUBBEEK
Eigenaar: Verreck Karine

Vereenvoudigd situatieplan of foto/schema van de (elektrische) installatie:



Handtekening agent-bezoeker:



BIJLAGE - ELEKTRISCHE INSTALLATIES OP LAAGSPANNING EN OP ZEER LAGE SPANNING

Algemene gegevens

Plaats controle: Sint-Gertrudendries 35a, 3210 LUBBEEK
Eigenaar: Verreck Karine

Vereenvoudigd situatieplan of foto/schema van de (elektrische) installatie:



Handtekening agent-bezoeker:



BIJLAGE - ELEKTRISCHE INSTALLATIES OP LAAGSPANNING EN OP ZEER LAGE SPANNING

Algemene gegevens

Plaats controle: Sint-Gertrudendries 35a, 3210 LUBBEEK
Eigenaar: Verreck Karine

Vereenvoudigd situatieplan of foto/schema van de (elektrische) installatie:

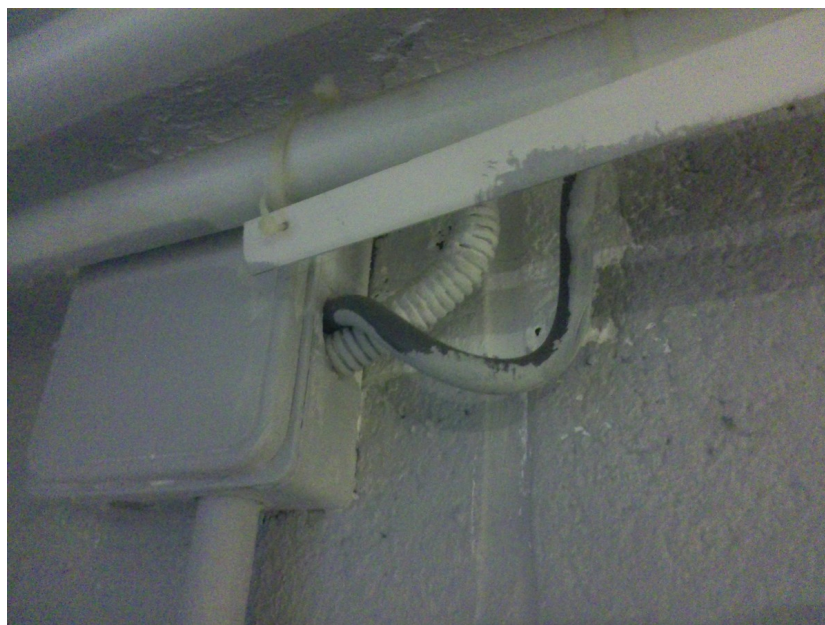

Handtekening agent-bezoeker:



BIJLAGE - ELEKTRISCHE INSTALLATIES OP LAAGSPANNING EN OP ZEER LAGE SPANNING

Algemene gegevens

Plaats controle: Sint-Gertrudendries 35a, 3210 LUBBEEK
Eigenaar: Verreck Karine

Vereenvoudigd situatieplan of foto/schema van de (elektrische) installatie:

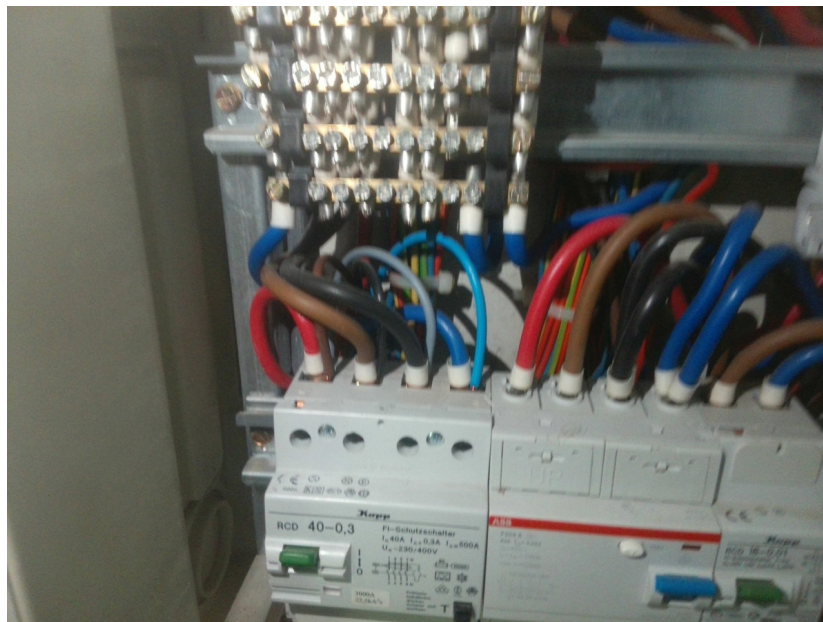
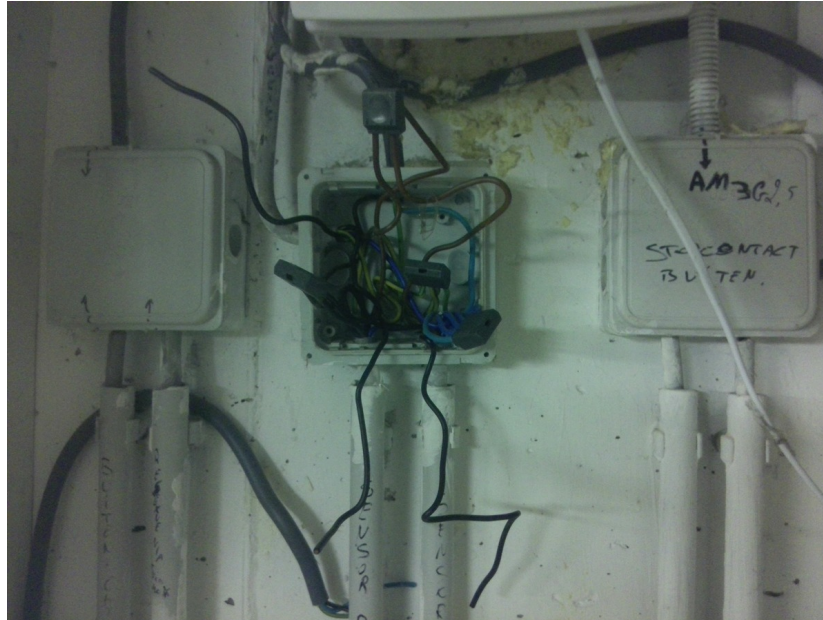

Handtekening agent-bezoeker:



BIJLAGE - ELEKTRISCHE INSTALLATIES OP LAAGSPANNING EN OP ZEER LAGE SPANNING

Algemene gegevens

Plaats controle: Sint-Gertrudendries 35a, 3210 LUBBEEK
 Eigenaar: Verreck Karine

Vereenvoudigd situatieplan of foto/schema van de (elektrische) installatie:

VINÇOTTE
 Safety, quality and environmental services
 Maatschappelijke zetel: Diamant Building • Boulevard A. Reyerssteen 10 • 1050 Brussel
 Antwerpen-Limburg tel.: 03 221 86 11 Oost & West -Vlaanderen tel.: 09 244 11 11
 Brabant tel.: 02 674 57 11 Wallonië tel.: 081 41 11 11

PROCES-VERBAAL VAN GELUKVORMIGHEIDSONDERZOEK EN/OF CONTROLEBEZOEK VAN EEN ELEKTRISCHE LAAGSPANNING

Verantwoordelijke voor de werken: *Verreck Karine* Installatie: *Sint-Gertrudendries 35a* Eigenaar of beheerder: *Verreck Karine*
 Naam, voornaam: *Verreck Karine* Naam, voornaam: *Verreck Karine*
 Adres: *Sint-Gertrudendries 35a*
 Post nr. + Stad: *3211 Lubbeek*
 Ident. Kaart nr.: *0811 725001* Tel.: *051 200 002*
 BTW nr.: *BE 0811 725001*

Basis van het onderzoek: Algemeen Reglement op de Elektrische Installaties (AREI)

Art 270 ingebruikname wijziging uitbreiding Art 86 Art 271 bis Woonruimte
 mobiel tijdelijk Art 87 Art 278 Huis
 Art 271 periodiek controle Art 88 Art 279 Gerelateerde
 Art 276: verzwaaring Art 276bis: verkoop van een wooneenheid Art 280 Art 281 Art 282 Art 283 Art 284 Art 285 Art 286 Art 287 Art 288 Art 289 Art 290 Art 291 Art 292 Art 293 Art 294 Art 295 Art 296 Art 297 Art 298 Art 299 Art 300 Art 301 Art 302 Art 303 Art 304 Art 305 Art 306 Art 307 Art 308 Art 309 Art 310 Art 311 Art 312 Art 313 Art 314 Art 315 Art 316 Art 317 Art 318 Art 319 Art 320 Art 321 Art 322 Art 323 Art 324 Art 325 Art 326 Art 327 Art 328 Art 329 Art 330 Art 331 Art 332 Art 333 Art 334 Art 335 Art 336 Art 337 Art 338 Art 339 Art 340 Art 341 Art 342 Art 343 Art 344 Art 345 Art 346 Art 347 Art 348 Art 349 Art 350 Art 351 Art 352 Art 353 Art 354 Art 355 Art 356 Art 357 Art 358 Art 359 Art 360 Art 361 Art 362 Art 363 Art 364 Art 365 Art 366 Art 367 Art 368 Art 369 Art 370 Art 371 Art 372 Art 373 Art 374 Art 375 Art 376 Art 377 Art 378 Art 379 Art 380 Art 381 Art 382 Art 383 Art 384 Art 385 Art 386 Art 387 Art 388 Art 389 Art 390 Art 391 Art 392 Art 393 Art 394 Art 395 Art 396 Art 397 Art 398 Art 399 Art 400 Art 401 Art 402 Art 403 Art 404 Art 405 Art 406 Art 407 Art 408 Art 409 Art 410 Art 411 Art 412 Art 413 Art 414 Art 415 Art 416 Art 417 Art 418 Art 419 Art 420 Art 421 Art 422 Art 423 Art 424 Art 425 Art 426 Art 427 Art 428 Art 429 Art 430 Art 431 Art 432 Art 433 Art 434 Art 435 Art 436 Art 437 Art 438 Art 439 Art 440 Art 441 Art 442 Art 443 Art 444 Art 445 Art 446 Art 447 Art 448 Art 449 Art 450 Art 451 Art 452 Art 453 Art 454 Art 455 Art 456 Art 457 Art 458 Art 459 Art 460 Art 461 Art 462 Art 463 Art 464 Art 465 Art 466 Art 467 Art 468 Art 469 Art 470 Art 471 Art 472 Art 473 Art 474 Art 475 Art 476 Art 477 Art 478 Art 479 Art 480 Art 481 Art 482 Art 483 Art 484 Art 485 Art 486 Art 487 Art 488 Art 489 Art 490 Art 491 Art 492 Art 493 Art 494 Art 495 Art 496 Art 497 Art 498 Art 499 Art 500 Art 501 Art 502 Art 503 Art 504 Art 505 Art 506 Art 507 Art 508 Art 509 Art 510 Art 511 Art 512 Art 513 Art 514 Art 515 Art 516 Art 517 Art 518 Art 519 Art 520 Art 521 Art 522 Art 523 Art 524 Art 525 Art 526 Art 527 Art 528 Art 529 Art 530 Art 531 Art 532 Art 533 Art 534 Art 535 Art 536 Art 537 Art 538 Art 539 Art 540 Art 541 Art 542 Art 543 Art 544 Art 545 Art 546 Art 547 Art 548 Art 549 Art 550 Art 551 Art 552 Art 553 Art 554 Art 555 Art 556 Art 557 Art 558 Art 559 Art 560 Art 561 Art 562 Art 563 Art 564 Art 565 Art 566 Art 567 Art 568 Art 569 Art 570 Art 571 Art 572 Art 573 Art 574 Art 575 Art 576 Art 577 Art 578 Art 579 Art 580 Art 581 Art 582 Art 583 Art 584 Art 585 Art 586 Art 587 Art 588 Art 589 Art 590 Art 591 Art 592 Art 593 Art 594 Art 595 Art 596 Art 597 Art 598 Art 599 Art 600 Art 601 Art 602 Art 603 Art 604 Art 605 Art 606 Art 607 Art 608 Art 609 Art 610 Art 611 Art 612 Art 613 Art 614 Art 615 Art 616 Art 617 Art 618 Art 619 Art 620 Art 621 Art 622 Art 623 Art 624 Art 625 Art 626 Art 627 Art 628 Art 629 Art 630 Art 631 Art 632 Art 633 Art 634 Art 635 Art 636 Art 637 Art 638 Art 639 Art 640 Art 641 Art 642 Art 643 Art 644 Art 645 Art 646 Art 647 Art 648 Art 649 Art 650 Art 651 Art 652 Art 653 Art 654 Art 655 Art 656 Art 657 Art 658 Art 659 Art 660 Art 661 Art 662 Art 663 Art 664 Art 665 Art 666 Art 667 Art 668 Art 669 Art 670 Art 671 Art 672 Art 673 Art 674 Art 675 Art 676 Art 677 Art 678 Art 679 Art 680 Art 681 Art 682 Art 683 Art 684 Art 685 Art 686 Art 687 Art 688 Art 689 Art 690 Art 691 Art 692 Art 693 Art 694 Art 695 Art 696 Art 697 Art 698 Art 699 Art 700 Art 701 Art 702 Art 703 Art 704 Art 705 Art 706 Art 707 Art 708 Art 709 Art 710 Art 711 Art 712 Art 713 Art 714 Art 715 Art 716 Art 717 Art 718 Art 719 Art 720 Art 721 Art 722 Art 723 Art 724 Art 725 Art 726 Art 727 Art 728 Art 729 Art 730 Art 731 Art 732 Art 733 Art 734 Art 735 Art 736 Art 737 Art 738 Art 739 Art 740 Art 741 Art 742 Art 743 Art 744 Art 745 Art 746 Art 747 Art 748 Art 749 Art 750 Art 751 Art 752 Art 753 Art 754 Art 755 Art 756 Art 757 Art 758 Art 759 Art 760 Art 761 Art 762 Art 763 Art 764 Art 765 Art 766 Art 767 Art 768 Art 769 Art 770 Art 771 Art 772 Art 773 Art 774 Art 775 Art 776 Art 777 Art 778 Art 779 Art 780 Art 781 Art 782 Art 783 Art 784 Art 785 Art 786 Art 787 Art 788 Art 789 Art 790 Art 791 Art 792 Art 793 Art 794 Art 795 Art 796 Art 797 Art 798 Art 799 Art 800 Art 801 Art 802 Art 803 Art 804 Art 805 Art 806 Art 807 Art 808 Art 809 Art 810 Art 811 Art 812 Art 813 Art 814 Art 815 Art 816 Art 817 Art 818 Art 819 Art 820 Art 821 Art 822 Art 823 Art 824 Art 825 Art 826 Art 827 Art 828 Art 829 Art 830 Art 831 Art 832 Art 833 Art 834 Art 835 Art 836 Art 837 Art 838 Art 839 Art 840 Art 841 Art 842 Art 843 Art 844 Art 845 Art 846 Art 847 Art 848 Art 849 Art 850 Art 851 Art 852 Art 853 Art 854 Art 855 Art 856 Art 857 Art 858 Art 859 Art 860 Art 861 Art 862 Art 863 Art 864 Art 865 Art 866 Art 867 Art 868 Art 869 Art 870 Art 871 Art 872 Art 873 Art 874 Art 875 Art 876 Art 877 Art 878 Art 879 Art 880 Art 881 Art 882 Art 883 Art 884 Art 885 Art 886 Art 887 Art 888 Art 889 Art 890 Art 891 Art 892 Art 893 Art 894 Art 895 Art 896 Art 897 Art 898 Art 899 Art 900 Art 901 Art 902 Art 903 Art 904 Art 905 Art 906 Art 907 Art 908 Art 909 Art 910 Art 911 Art 912 Art 913 Art 914 Art 915 Art 916 Art 917 Art 918 Art 919 Art 920 Art 921 Art 922 Art 923 Art 924 Art 925 Art 926 Art 927 Art 928 Art 929 Art 930 Art 931 Art 932 Art 933 Art 934 Art 935 Art 936 Art 937 Art 938 Art 939 Art 940 Art 941 Art 942 Art 943 Art 944 Art 945 Art 946 Art 947 Art 948 Art 949 Art 950 Art 951 Art 952 Art 953 Art 954 Art 955 Art 956 Art 957 Art 958 Art 959 Art 960 Art 961 Art 962 Art 963 Art 964 Art 965 Art 966 Art 967 Art 968 Art 969 Art 970 Art 971 Art 972 Art 973 Art 974 Art 975 Art 976 Art 977 Art 978 Art 979 Art 980 Art 981 Art 982 Art 983 Art 984 Art 985 Art 986 Art 987 Art 988 Art 989 Art 990 Art 991 Art 992 Art 993 Art 994 Art 995 Art 996 Art 997 Art 998 Art 999 Art 1000 Art 1001 Art 1002 Art 1003 Art 1004 Art 1005 Art 1006 Art 1007 Art 1008 Art 1009 Art 1010 Art 1011 Art 1012 Art 1013 Art 1014 Art 1015 Art 1016 Art 1017 Art 1018 Art 1019 Art 1020 Art 1021 Art 1022 Art 1023 Art 1024 Art 1025 Art 1026 Art 1027 Art 1028 Art 1029 Art 1030 Art 1031 Art 1032 Art 1033 Art 1034 Art 1035 Art 1036 Art 1037 Art 1038 Art 1039 Art 1040 Art 1041 Art 1042 Art 1043 Art 1044 Art 1045 Art 1046 Art 1047 Art 1048 Art 1049 Art 1050 Art 1051 Art 1052 Art 1053 Art 1054 Art 1055 Art 1056 Art 1057 Art 1058 Art 1059 Art 1060 Art 1061 Art 1062 Art 1063 Art 1064 Art 1065 Art 1066 Art 1067 Art 1068 Art 1069 Art 1070 Art 1071 Art 1072 Art 1073 Art 1074 Art 1075 Art 1076 Art 1077 Art 1078 Art 1079 Art 1080 Art 1081 Art 1082 Art 1083 Art 1084 Art 1085 Art 1086 Art 1087 Art 1088 Art 1089 Art 1090 Art 1091 Art 1092 Art 1093 Art 1094 Art 1095 Art 1096 Art 1097 Art 1098 Art 1099 Art 1100 Art 1101 Art 1102 Art 1103 Art 1104 Art 1105 Art 1106 Art 1107 Art 1108 Art 1109 Art 1110 Art 1111 Art 1112 Art 1113 Art 1114 Art 1115 Art 1116 Art 1117 Art 1118 Art 1119 Art 1120 Art 1121 Art 1122 Art 1123 Art 1124 Art 1125 Art 1126 Art 1127 Art 1128 Art 1129 Art 1130 Art 1131 Art 1132 Art 1133 Art 1134 Art 1135 Art 1136 Art 1137 Art 1138 Art 1139 Art 1140 Art 1141 Art 1142 Art 1143 Art 1144 Art 1145 Art 1146 Art 1147 Art 1148 Art 1149 Art 1150 Art 1151 Art 1152 Art 1153 Art 1154 Art 1155 Art 1156 Art 1157 Art 1158 Art 1159 Art 1160 Art 1161 Art 1162 Art 1163 Art 1164 Art 1165 Art 1166 Art 1167 Art 1168 Art 1169 Art 1170 Art 1171 Art 1172 Art 1173 Art 1174 Art 1175 Art 1176 Art 1177 Art 1178 Art 1179 Art 1180 Art 1181 Art 1182 Art 1183 Art 1184 Art 1185 Art 1186 Art 1187 Art 1188 Art 1189 Art 1190 Art 1191 Art 1192 Art 1193 Art 1194 Art 1195 Art 1196 Art 1197 Art 1198 Art 1199 Art 1200 Art 1201 Art 1202 Art 1203 Art 1204 Art 1205 Art 1206 Art 1207 Art 1208 Art 1209 Art 1210 Art 1211 Art 1212 Art 1213 Art 1214 Art 1215 Art 1216 Art 1217 Art 1218 Art 1219 Art 1220 Art 1221 Art 1222 Art 1223 Art 1224 Art 1225 Art 1226 Art 1227 Art 1228 Art 1229 Art 1230 Art 1231 Art 1232 Art 1233 Art 1234 Art 1235 Art 1236 Art 1237 Art 1238 Art 1239 Art 1240 Art 1241 Art 1242 Art 1243 Art 1244 Art 1245 Art 1246 Art 1247 Art 1248 Art 1249 Art 1250 Art 1251 Art 1252 Art 1253 Art 1254 Art 1255 Art 1256 Art 1257 Art 1258 Art 1259 Art 1260 Art 1261 Art 1262 Art 1263 Art 1264 Art 1265 Art 1266 Art 1267

BIJLAGE - ELEKTRISCHE INSTALLATIES OP LAAGSPANNING EN OP ZEER LAGE SPANNING

Algemene gegevens

Plaats controle: Sint-Gertrudendries 35a, 3210 LUBBEEK
Eigenaar: Verreck Karine

Vereenvoudigd situatieplan of foto/schema van de (elektrische) installatie:



Handtekening agent-bezoeker:



BIJLAGE - ELEKTRISCHE INSTALLATIES OP LAAGSPANNING EN OP ZEER LAGE SPANNING

Algemene gegevens

Plaats controle:	Sint-Gertrudendries 35a, 3210 LUBBEEK
Eigenaar:	Verreck Karine

Vereenvoudigd situatieplan of foto/schema van de (elektrische) installatie:



Handtekening agent-bezoeker:



BIJLAGE - ELEKTRISCHE INSTALLATIES OP LAAGSPANNING EN OP ZEER LAGE SPANNING

Algemene gegevens

Plaats controle: Sint-Gertrudendries 35a, 3210 LUBBEEK
 Eigenaar: Verreck Karine

Vereenvoudigd situatieplan of foto/schema van de (elektrische) installatie:



Handtekening agent-bezoeker:



BIJLAGE - ELEKTRISCHE INSTALLATIES OP LAAGSPANNING EN OP ZEER LAGE SPANNING

Algemene gegevens

Plaats controle: Sint-Gertrudendries 35a, 3210 LUBBEEK
 Eigenaar: Verreck Karine

Vereenvoudigd situatieplan of foto/schema van de (elektrische) installatie:



Handtekening agent-bezoeker:



BIJLAGE - ELEKTRISCHE INSTALLATIES OP LAAGSPANNING EN OP ZEER LAGE SPANNING

Algemene gegevens

Plaats controle: Sint-Gertrudendries 35a, 3210 LUBBEEK
Eigenaar: Verreck Karine

Vereenvoudigd situatieplan of foto/schema van de (elektrische) installatie:



Handtekening agent-bezoeker:

