AUTONOME SECURITY CONTROLE VZW
Erkend CONTROLEORGANISME
Maatschappelijke zetel : Ketelstraat 111 – 3454 Rummen
Tel. 0483/429830 E-mail bureel@asc-controle.be
Ondernemingsnummer BE 0826-131-776
IBAN BE 32 7512 0493 7802
Agent-bezoeker belast met het onderzoek : Peeters Tim

520-INSP

VERSLAG VAN EEN HUISHOUDELIJKE ELEKTRISCHE INSTALLATIE OP LAAGSPANNING EN OP ZEER LAGE SPANNING

AARD ONDERZOEK	VOORSCHRIFTEN
CONTROLEBEZOEK :	BOEK 1 - KB 08/09/2019 & KB 05/03/2023 & KB 03/10/2024 6.5.1 t/m 6.5.7.2

1.- IDENTIFICATIE - INLICHTINGEN			
* Datum onderzoek	01/07/2026	Verslag nummer	Tp2026-0712-60
***Adres installatie**	**Molensraat 23 3350 Linter**		
* Eigenaar of DNG	Greta Bonami		
* Installateur	Idem	BTW	-
* DNB	Fluvius	EAN Code	
Type van de lokalen	Wooneenheid : Woning Detail : Schema's in bijlage		

2.- BESCHRIJVING VAN DE AANSLUITING		**3.- METINGEN EN OPGESTELD MATERIAAL**	
Nominale spanning in Volt	3N400	Verspreidingsweerstand v.d. aardinrichting in Ω	5.6
Automaat DNB	40A max	Algemeen isolatieniveau RI in MΩ	10
Voedingskabel Hoofdbord Ø	4 x 10 mm²	Borden	2
Nominale waarde v.d. bescherming v. d. aansluiting	Zie aut DNB	Eindstroombanen	12+6
Type aardelektrode	Lus	Type algemene schakelaar	40A 300mA

4.- VASTGESTELDE INBREUKEN OP DE VOORSCHRIFTEN VAN HET BOEK 1 *(KB 08/09/2019 & KB 05/03/2023 & KB 03/10/2024)*

6.5.1 t/m 6.5.7.1	
4.1	*Geen*

5.- BESLUIT

1.- De elektrische installatie **voldoet** aan de voorschriften van het BOEK 1 (KB 08/09/2019 & KB 05/03/2023 & KB 03/10/2024)
De volgende periodieke controle moet worden uitgevoerd uiterlijk op 01/07/2051 alsook voor de ingebruikname van elke belangrijke wijziging of beduidende uitbreiding voor deze datum.
De ingangsklemmen van de automatische differentieelstroominrichting geplaatst bij het begin van de installatie waren – werden ontoegankelijk gemaakt door verzegeling. Het(de) ééndraadschema (s) en situatieplan(nen) werd(en) voor gezien getekend.

~~2.- De elektrische installatie **voldoet niet** aan de voorschriften van het BOEK 1 (KB 08/09/2019 & KB 05/03/2023 & KB 03/10/2024). De installatie mag in dienst blijven indien bij hoogdringendheid wordt voldaan aan de vastgestelde inbreuken en de gepaste maatregelen worden getroffen opdat de installatie geen gevaar vormt voor personen of goederen. Een aanvullend bezoek moet door A"S"C worden uitgevoerd uiterlijk op 12 maanden na datum van het verslag.~~

6.-UITGEVOERDE CONTROLES

Onderzoek conform interne **procedures 23** en werkinstructie **E006** op basis van de vermelde voorschriften bij het uitvoeren van het controlebezoek van een huishoudelijke elektrische installatie.
Identificatie meettoestel : Metrel 3102

6 a	Controle op de conformiteit van de uitvoering van de elektrische installatie overeenkomstig de voorgelegde schema's.
6 b	Controle van de staat (vastleggingen, beschadigingen….) van het vast geïnstalleerd elektrisch materieel en in het bijzonder voor wat betreft de schakelaars, de contactdozen, de aansluitingen in de verdeelkasten en verbindingsdozen
6 c	Controle van de beschermingsmaatregelen tegen elektrische schokken bij rechtstreekse en onrechtstreekse aanraking
6 d	Controle van de werking van differentieelstroominrichtingen via eigen testinrichting
6 e	Controle van de foutlussen en de juiste aansluiting van de differentieelstroominrichtingen via de opwekking van een foutstroom tussen 2,5 en 2.75 maal de gevoeligheid van het apparaat.
6 f	De controle van de continuïteit van de equipotentiale verbindingen (hoofd – en bijkomende) en van de beschermingsgeleiders van de contactdozen en van de vast opgestelde of verplaatsbare elektrische toestellen met vaste standplaats van klasse I
6 g	Visuele controle van vast of vast opgesteld elektrisch materieel .dat gevaar kan opleveren voor personen en goederen
6 h	Visuele controle van verplaatsbaar elektrisch materieel dat gevaar kan opleveren voor personen en goederen
6 i	De overeenstemming tussen de geïnstalleerde beschermingsinrichtingen tegen overstroom en de doorsneden van de respectievelijke stroombanen die ze beschermen.

7.- PLICHTEN VAN DE EIGENAARS, BEHEERDERS, HUURDERS, ERKENDE ORGANISMEN

7 a	De eigenaar, beheerder of huurder is verplicht het verslag van het onderzoek te bewaren in het dossier van de elektrische installatie, samen met de ééndraadschema's en de situatieplannen.
7 b	De eigenaar, beheerder of huurder is verplicht in het dossier elke wijziging aangebracht aan de elektrische installatie te vermelden.
7 c	De eigenaar, beheerder of huurder is verplicht de Federale Overheidsdienst die Energie onder zijn bevoegdheid heeft onmiddellijk in te lichten over elk ongeluk van personen overkomen en rechtstreeks of onrechtstreeks te wijten aan de aanwezigheid van elektriciteit.
7 d	De eigenaar, beheerder of huurder is verplicht, wanneer er inbreuken zijn vastgesteld tijdens het controlebezoek, een nieuw controlebezoek te doen verrichten door hetzelfde erkend organisme om na te gaan of na afloop van de termijn van één jaar de inbreuken verdwenen zijn. Indien tijdens dat tweede bezoek wordt vastgesteld dat er nog inbreuken overblijven, moet het erkend organisme een kopie van het verslag van het controlebezoek sturen naar de Algemene Directie Energie die belast is met het hoog toezicht op de huishoudelijke elektrische installaties.
7 e	In het kader van de wettelijke opdrachten EO, zal een kopie van dit verslag door het EO worden bewaard, gedurende een termijn van 5 jaar. Deze kopie wordt ter beschikking gesteld aan elke persoon die wettelijk toegelaten is om dit te raadplegen. Voor bijkomende informatie mbt reglementaire voorschriften, klachten: FOD Algemene Directie Energie (https://www.economie.fgov.be)

8.- NOTA'S

8.1.-	~~**Installatie aangevat voor 01/10/1981 ***~~	~~***Eventuele afwijkingen waarmee rekening gehouden werd : Boek 1 – 8.2.1 + 8.4.3***~~
		~~***Eventuele afwijkingen waarmee rekening gehouden werd : Boek 1 – 8.4.1 (verzwaring oude HHI)***~~
	Installatie aangevat voor 01/06/2020 *	***Eventuele afwijkingen waarmee rekening gehouden werd : Boek 1 – 8.2.2***
	~~**Installatie aangevat na 01/06/2020 ***~~	~~***Eventuele afwijkingen waarmee rekening gehouden werd : Boek 1 – 6.5.8***~~
	~~**Installatie aangevat na 01/06/2023 ***~~	~~***KB 05 maart 2023 – BS 28 maart 2023***~~
	~~**Installatie aangevat na 01/03/2025 ***~~	~~***KB 03 oktober 2024 – BS 28 oktober 2024***~~
8.2.-	***Het controlebezoek heeft als doel het dossier van de elektrische installatie opnieuw te vervolledigen.***	
8.3.-		

* *Schrappen wat niet van toepassing is*

9.- DE AGENT-BEZOEKER BELAST MET HET ONDERZOEK

NAAM & handtekening	***Peeters Tim*** Naam: Peeters Tim Reden: Keuringsverslag ASC-CONTROLE Datum: 1/07/2026 18:56:26 (UTC+02:00:00)

400/230 20A
12+6
Rus 5/6Ω

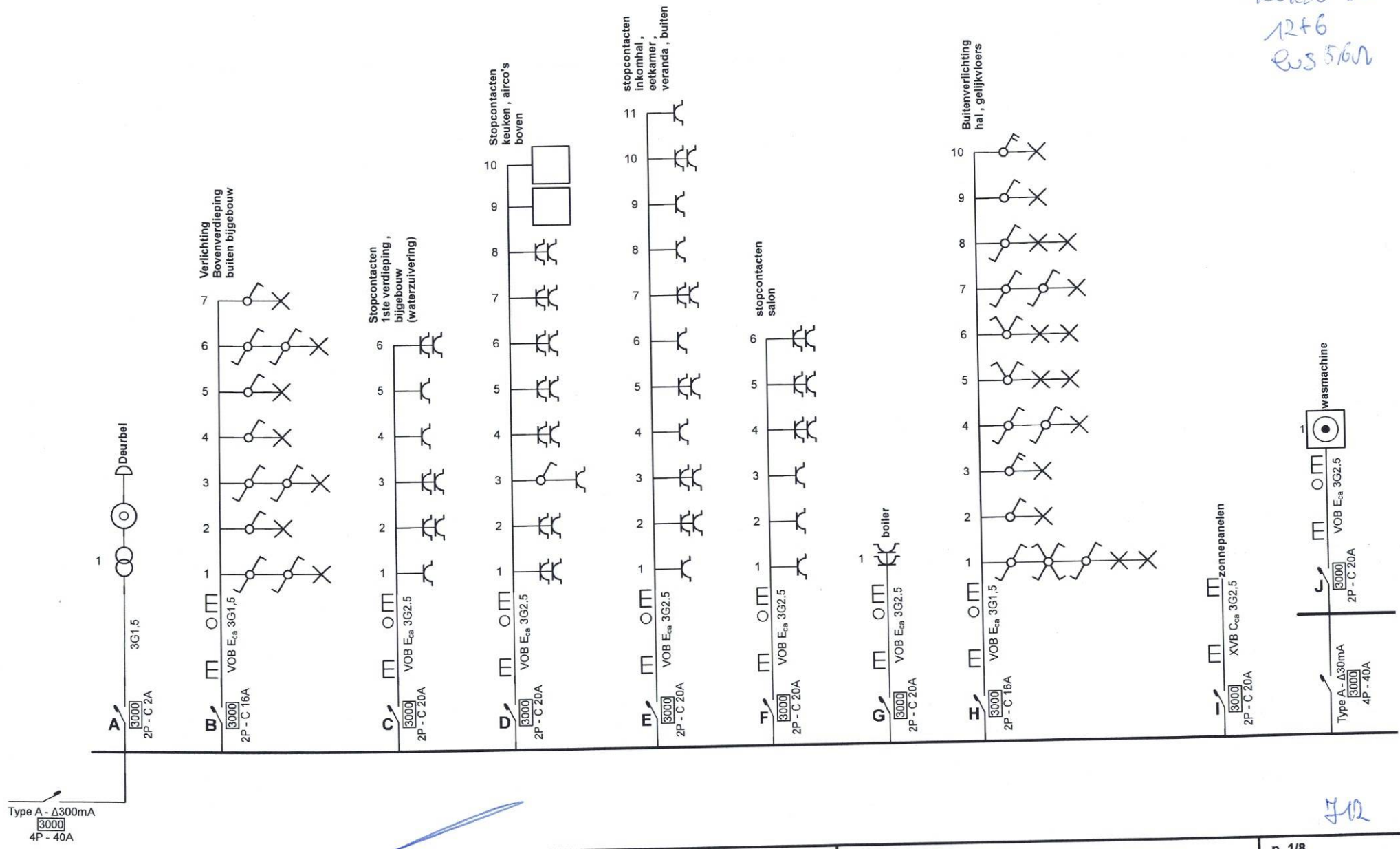

7/12

Erkend Organisme
A"S"C.
Ketelstraat 111
3545 Rummen
GSM: 0483 42 98 30
e-mail: bureel@asc-controle.be

A"S"C.
Tim Peeters
keurder
1/7/26

Plaats van de elektrische installatie
Greta Bonami
Molenstraat 23
3350 Linter

Installateur
idem

p. 1/8
Eendraadschema

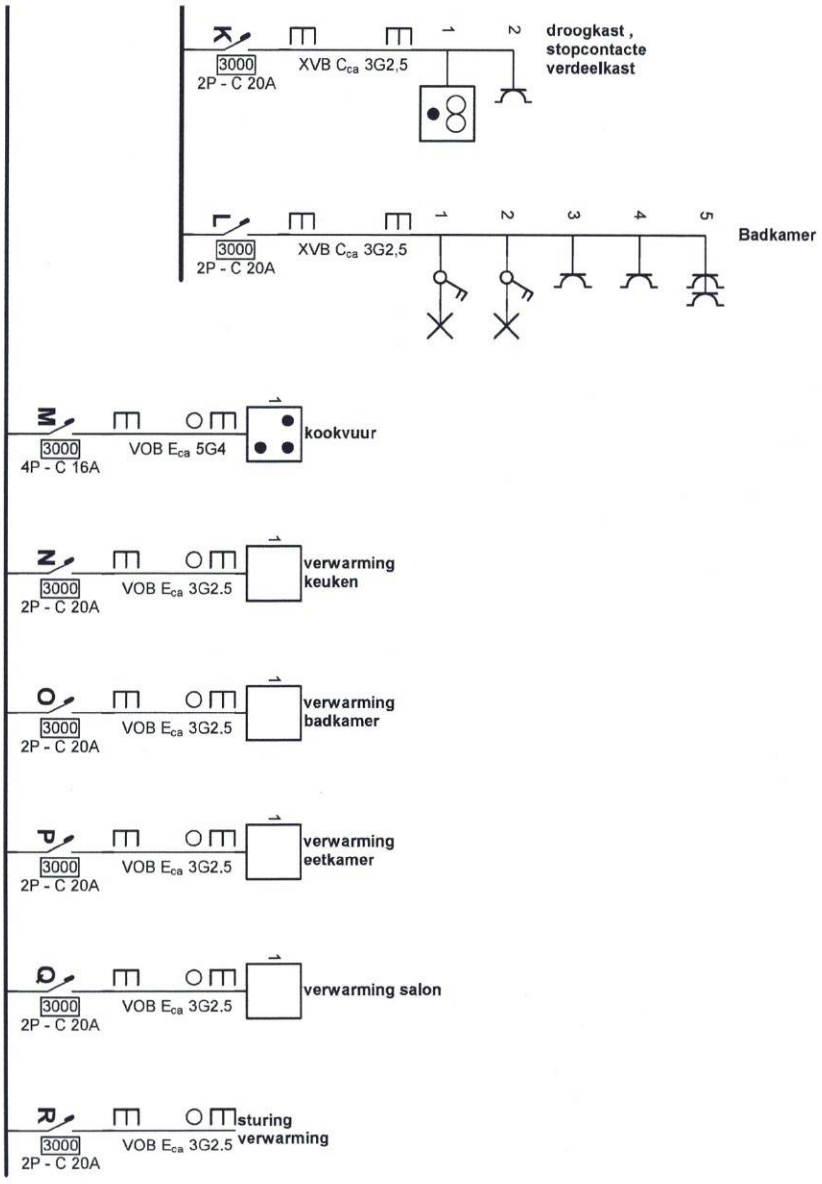

Erkend Organisme
A"S"C.
Ketelstraat 111
3545 Rummen
GSM: 0483 42 98 30
e-mail: bureel@asc-controle.be

Plaats van de elektrische installatie
Greta Bonami
Molenstraat 23
3350 Linter

Installateur
idem

p. 2/8
Eendraadschema

Gelijkvloers Verlichting en verwarming

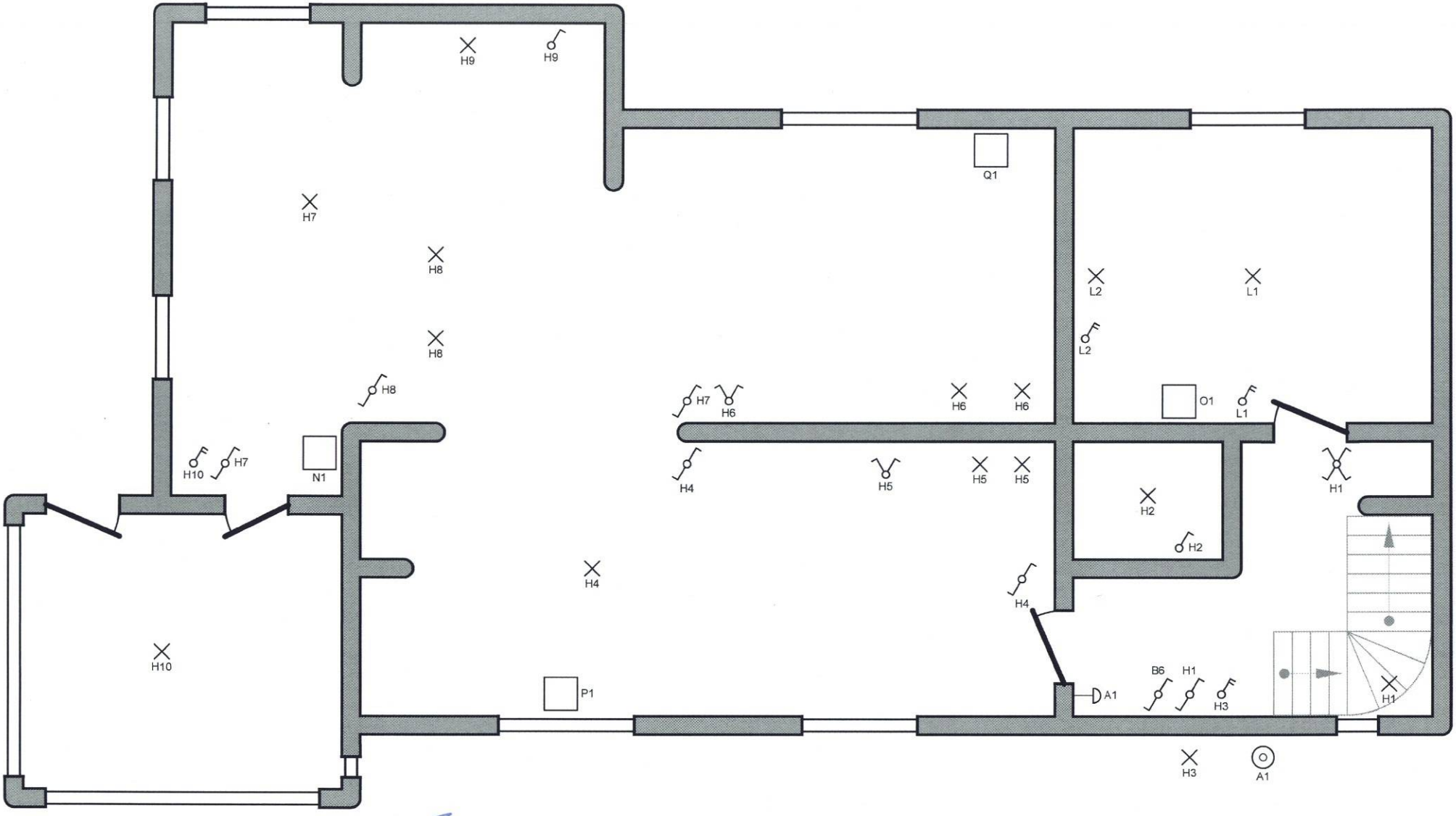

Erkend Organisme
A"S"C.
Ketelstraat 111
3545 Rummen
GSM: 0483 42 98 30
e-mail: bureel@asc-controle.be

Plaats van de elektrische installatie
Greta Bonami
Molenstraat 23
3350 Linter

Installateur
idem

p. 3/8
Situatieplan

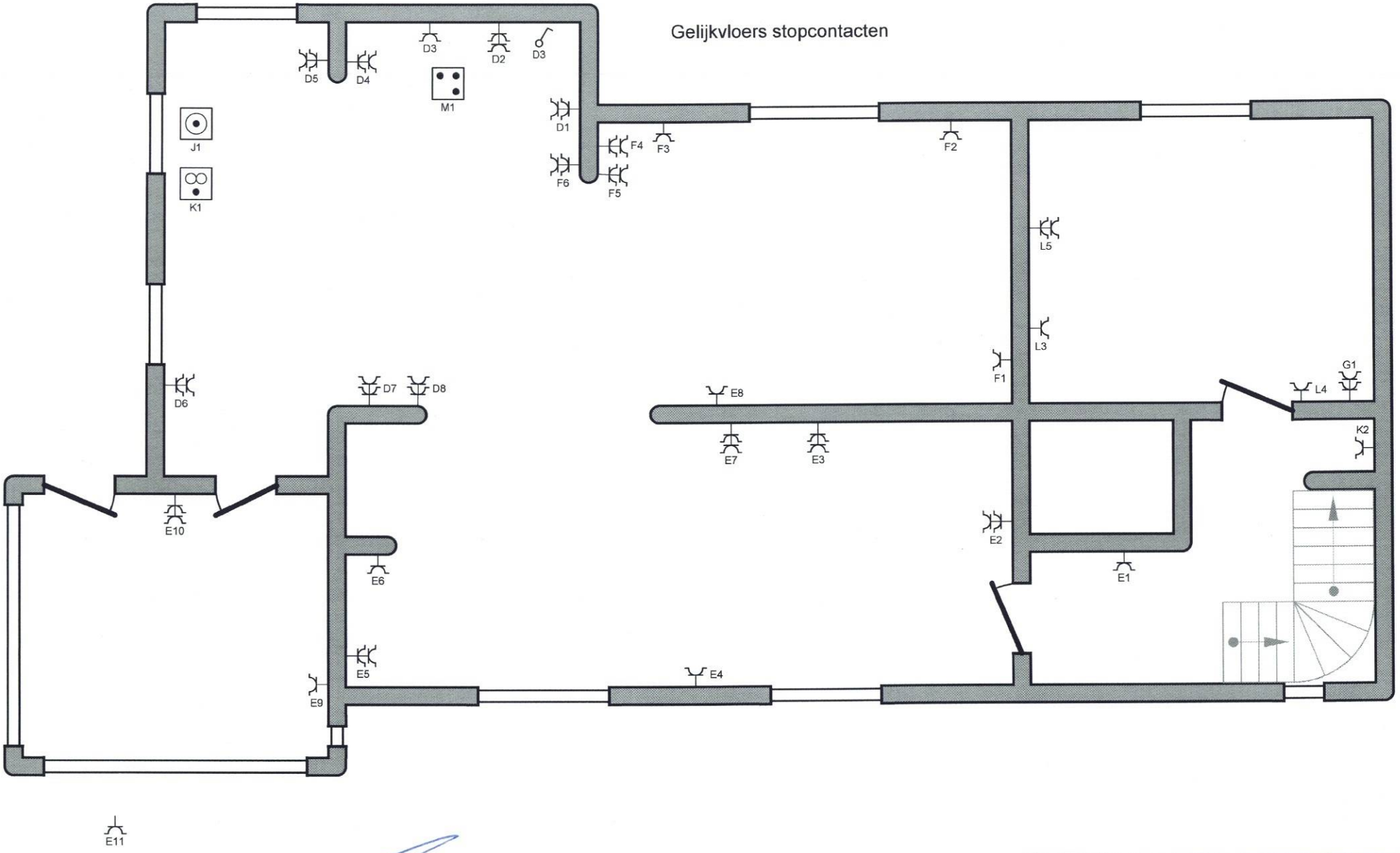

Erkend Organisme
A"S"C.
Ketelstraat 111
3545 Rummen
GSM: 0483 42 98 30
e-mail: bureel@asc-controle.be

Plaats van de elektrische installatie
Greta Bonami
Molenstraat 23
3350 Linter

Installateur
idem

p. 4/8
Situatieplan

1ste Verdieping verlichting

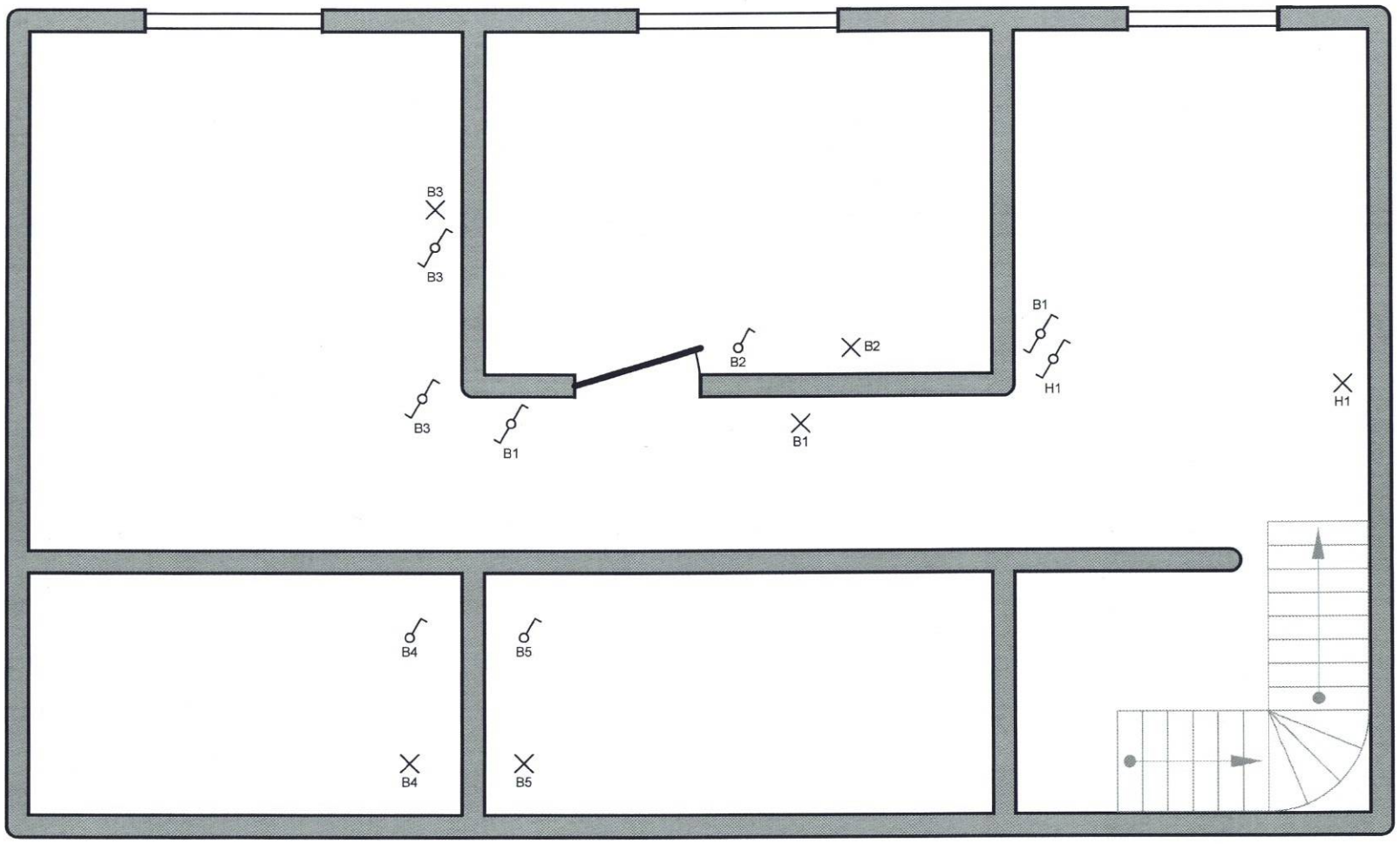

Erkend Organisme	Plaats van de elektrische installatie	Installateur	p. 5/8
A"S"C. Ketelstraat 111 3545 Rummen GSM: 0483 42 98 30 e-mail: bureel@asc-controle.be	Greta Bonami Molenstraat 23 3350 Linter	idem	Situatieplan

1ste Verdieping stopcontacten

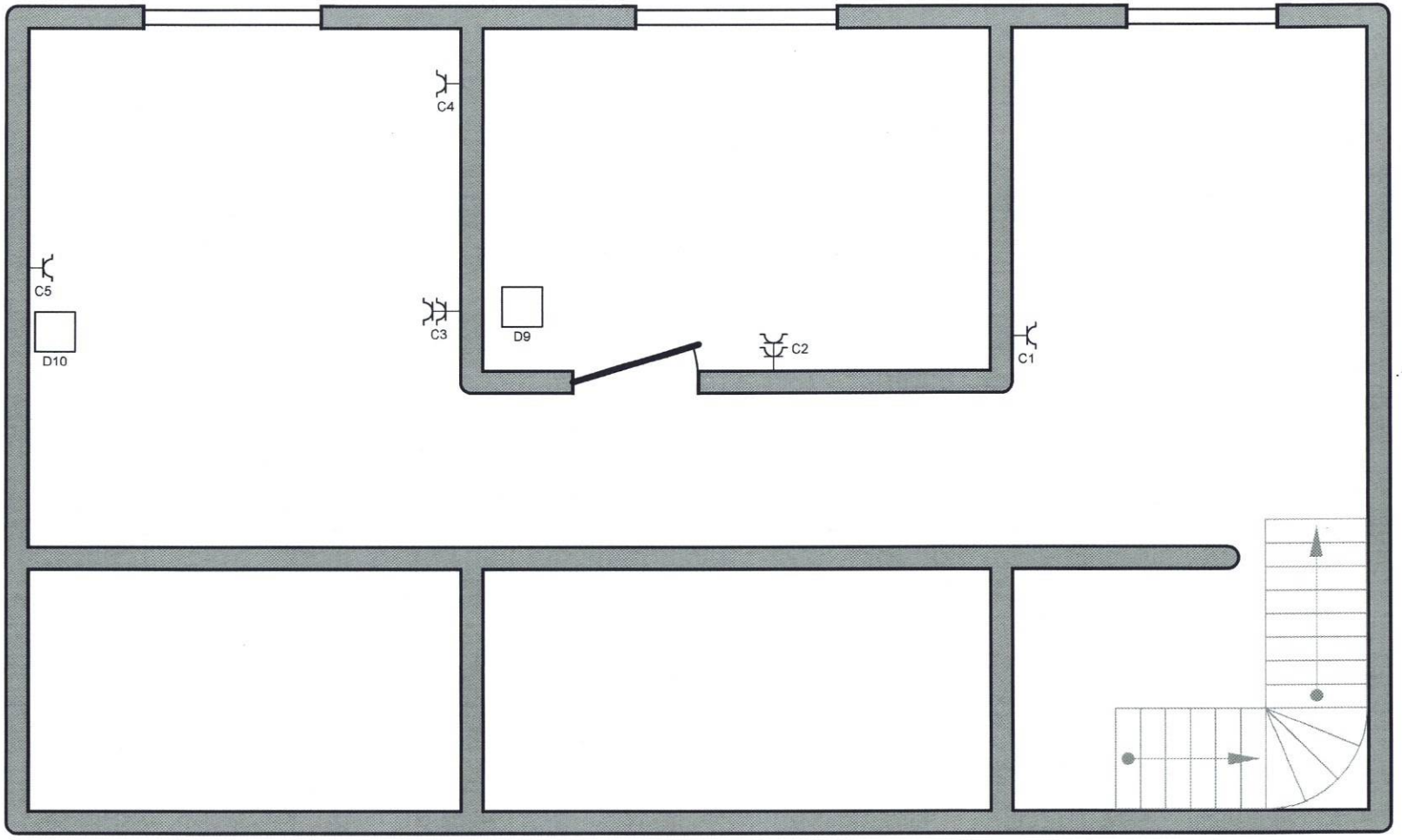

Erkend Organisme A"S"C. Ketelstraat 111 3545 Rummen GSM: 0483 42 98 30 e-mail: bureel@asc-controle.be	**Plaats van de elektrische installatie** Greta Bonami Molenstraat 23 3350 Linter	**Installateur** idem	**p. 6/8** **Situatieplan**

Buiten bijgebouw

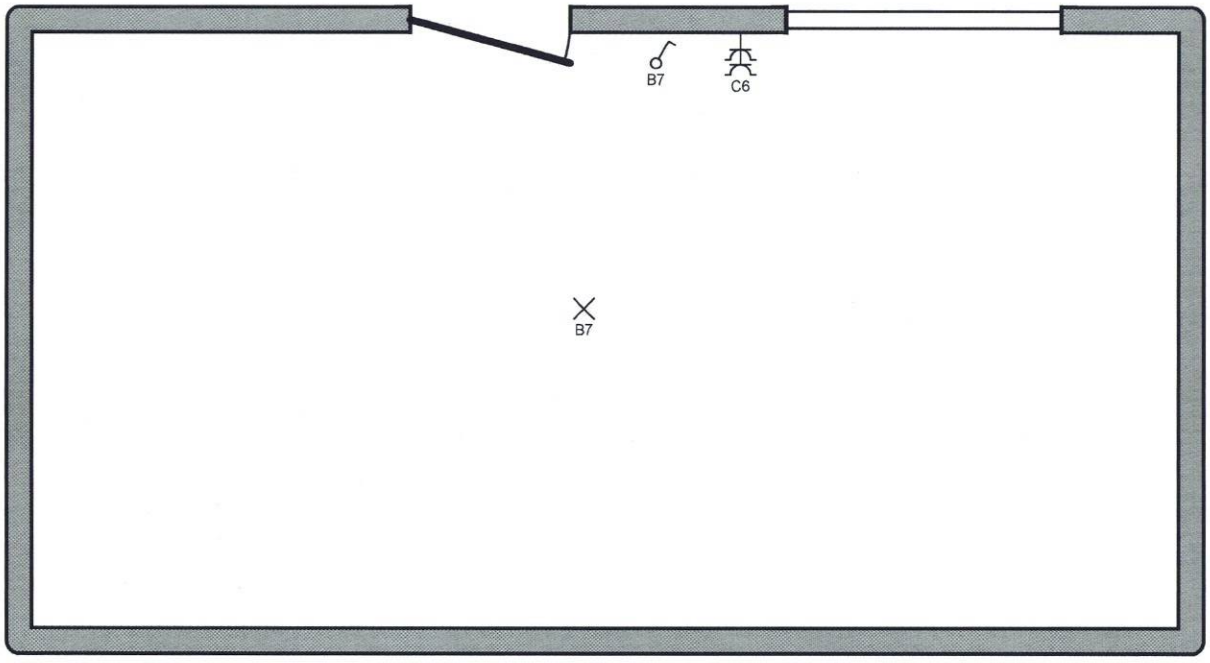

Erkend Organisme A"S"C. Ketelstraat 111 3545 Rummen GSM: 0483 42 98 30 e-mail: bureel@asc-controle.be	**Plaats van de elektrische installatie** Greta Bonami Molenstraat 23 3350 Linter	**Installateur** idem	**p. 7/8** **Situatieplan**

A	Deurbel
B	Verlichting Bovenverdieping buiten bijgebouw
C	Stopcontacten 1ste verdieping , bijgebouw (waterzuivering)
D	Stopcontacten keuken , airco's boven
E	stopcontacten inkomhal , eetkamer , veranda , buiten
F	stopcontacten salon
G	boiler
H	Buitenverlichting hal , gelijkvloers
I	zonnepanelen
J	wasmachine
K	droogkast , stopcontacte verdeelkast
L	Badkamer
M	kookvuur
N	verwarming keuken
O	verwarming badkamer
P	verwarming eetkamer
Q	verwarming salon
R	sturing verwarming