



À VENDRE - *Wanhériffe*

Rue Wanhériffe 21 5300 - Seilles

139 000 €



5363.00 m²



0 chambres



EPC /



Olivia
We Invest

+32 471 93 09 39

olivia.julien@weinvest.be



Adresse du bien

Rue Wanhériffe 21
5300 Seilles

Dimensions parcelle

Profondeur de la parcelle **132 m**

Surface de la parcelle **5363.00 m²**

Largeur de la parcelle **50.00 m**

Orientation **Est**

* L'orientation de la façade est prise par rapport à la rue.



*Informations provenant du site du cadastre



Olivia

+32 471 93 09 39
olivia.julien@weinvest.be



Composition du bien

Etat général	A construire
Surface totale	5363 m²
	Terrain
Environnement	Zone d'habitation



Olivia

+32 471 93 09 39
olivia.julien@weinvest.be

EXTERIEUR



Olivia
+32 471 93 09 39
olivia.julien@weinvest.be



Transports

Arrêt de bus	240 m
Accès ferroviaire	2600 m
Accès autoroutier	11000 m
SEILLES Rue de la Station	2534 m
SEILLES Rue de la Station	2544 m

Écoles

École Saint-François de Sales	8 minutes	1738 m
COBBEGE	6 minutes	2186 m



Olivia

+32 471 93 09 39
olivia.julien@weinvest.be

Points d'intérêts

Hébergement	Gîte "La Tanière de l'Ours"	8 minutes	781 m
Point d'intérêt	Interwindows Promecatec sa	2 minutes	1009 m
Point d'intérêt	Atelier Robert sa	2 minutes	1261 m
Pharmacie	Pharmacie D'Andenelle sa	7 minutes	1661 m
Point d'intérêt	Salle Asterix	7 minutes	1744 m
Université	Aide (Association Intercommunale pour le Démergem...	8 minutes	1766 m
Point d'intérêt	Salle Plein Vent	10 minutes	1982 m
Supermarché	Delhaize Andenne	6 minutes	2075 m
Nourriture	Boucherie Andenne - Renmans	5 minutes	2304 m
Finance	Marc Henry	6 minutes	2349 m
Salon de beauté	Cabinet d'esthétique Brigitte Tirlocq	6 minutes	2436 m
Restaurant	Saint Dragon	5 minutes	2737 m



Olivia

+32 471 93 09 39
olivia.julien@weinvest.be

PLAN DU BIEN

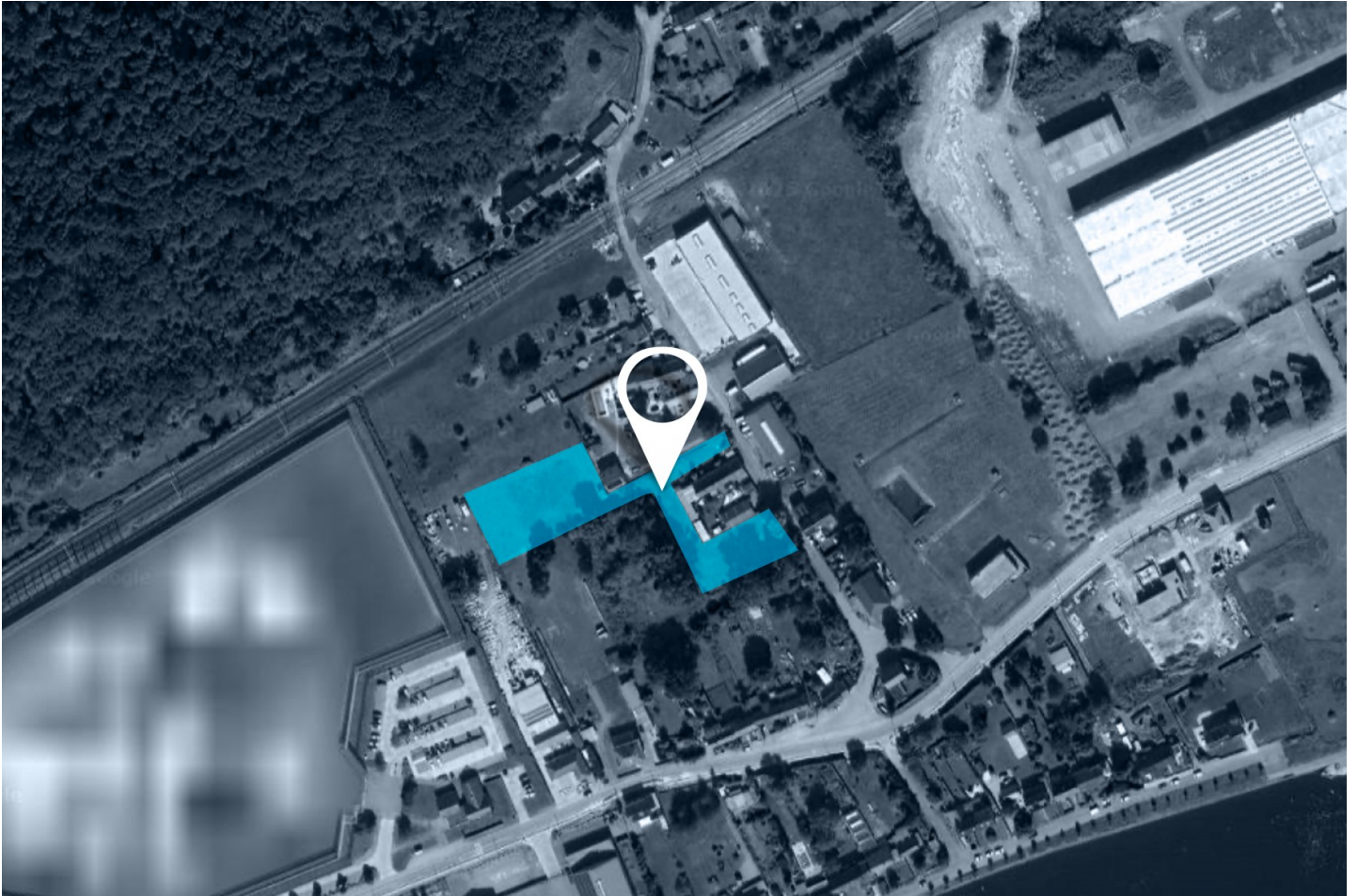

Olivia
+32 471 93 09 39
olivia.julien@weinvest.be

Les étapes d'achat d'un bien immobilier

1. BUDGET

En fonction de vos revenus et de vos économies (les "fonds propres") la banque va déterminer votre "capacité d'emprunt", c'est à dire le montant maximal du crédit.

3. OFFRE

Une fois le bien de vos rêves trouvé, vous rédigez une offre au propriétaire, qui lui notifie votre intérêt d'acheter à un prix donné et dans des conditions déterminées.

5. FINANCEMENT

Différents types de crédits hypothécaire existent. En négociant auprès de plusieurs banques, vous obtiendrez le crédit le plus avantageux pour votre situation. Une fois l'offre de prêt formelle obtenue, le compromis peut être signé.

7. SIGNATURE COMPROMIS

Une fois le compromis rempli et accepté par les parties, vous le signez chez le notaire du vendeur ou dans votre agence immobilière. La signature se fait en général dans le mois qui suit l'offre.

+ Vous payez une *garantie équivalente à 5 ou 10% du prix de vente.*

9. SIGNATURE DE L'ACTE

Maximum 4 mois après le compromis a lieu la signature de l'acte, chez votre notaire. C'est le moment où vous recevez les clés et devenez propriétaire.

+ Vous payez le *solde, les frais de notaire et les coûts de l'acte.*

2. RECHERCHE

Vous pouvez entamer vos recherches. Encodez vos critères sur les plateformes immobilières (immoweb, immovlan,...) et/ou les communiquez-les aux agences immobilières locales afin d'être notifié lorsqu'un bien est mis en vente.

4. NÉGOCIATION

Le propriétaire peut accepter votre offre, la refuser voir vous faire une contre-proposition (à accepter ou refuser en retour). Une fois les négociations abouties et l'offre contresignée, la vente est scellée.

6. COMPROMIS

Le compromis est le premier contrat formalisant l'engagement de vente. C'est soit le notaire soit l'agence immobilière qui va le rédiger.

8. RECHERCHES NOTARIÉES

Les notaires vont rassembler les documents et effectuer les recherches administratives, hypothécaires et fiscales auprès des administrations concernées. Une fois toutes les informations collectées, la date de signature peut être fixée.

10. TITRE DE PROPRIÉTÉ

Votre notaire transmet l'acte signé au bureau des hypothèques pour y être enregistré. Quelques semaines plus tard, il recevra le titre de propriété portant les cachets de l'administration fiscale, conservera l'original et vous transmettra une copie.

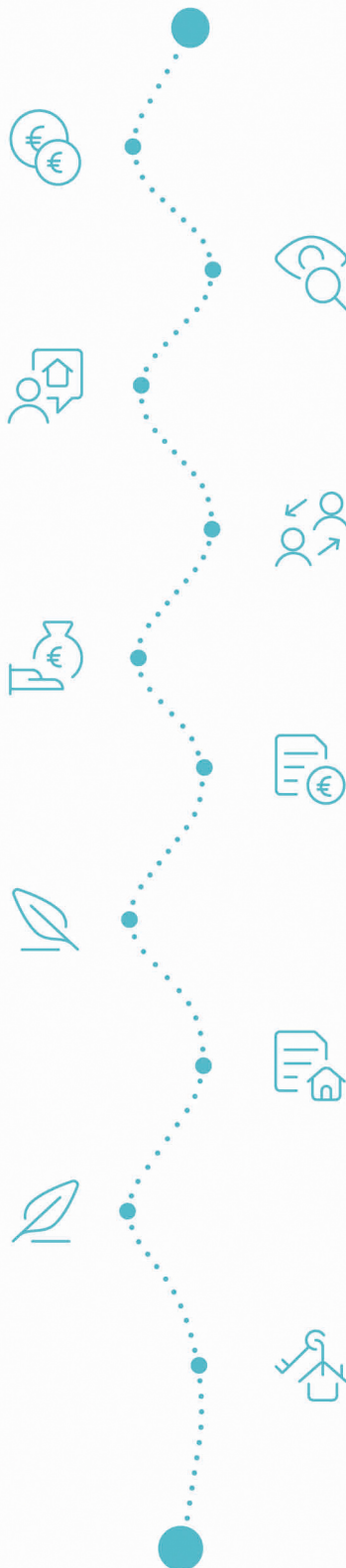

Acheté!



Quels sont les frais « cachés » à l'achat d'un bien immobilier ?

Lorsque vous faites l'acquisition d'une propriété, le prix de vente sera toujours additionné de taxes et frais annexes, appelés **«frais d'achat» et qui s'élèvent en moyenne à 15% du prix de vente** (sauf si vous bénéficiez d'un taux réduit ou d'un abattement). C'est votre notaire qui va les collecter, mais celui-ci va ensuite les redistribuer aux différentes administrations.

Exemple :



Prix d'achat
en Régions wallonne et bruxelloise
(sous réserve des éventuelles réductions de frais et abattements).

200.000 €

Total des frais d'achat

+ 29.175 €

Total de l'achat ▶

229.175 €

25.000 € Droits d'enregistrement

2.160 € Honoraires du notaire (soumis à la TVA*)

1.100 € Frais administratifs (soumis à la TVA*)

685 € TVA

230 € Transcription hypothécaire



Si votre achat est financé grâce à un crédit hypothécaire, il faudra ajouter les frais liés à un second acte notarié ; l'acte de crédit, qui va entraîner des frais supplémentaire dûs à la banque et au notaire. Renseignez-vous auprès de votre notaire pour connaître le montant total exact.

Nos services

Chez We Invest, nous sommes persuadés qu'un bon agent immobilier n'est pas nécessairement un secrétaire redoutable, un photographe hors-pair, un marketeur ingénieux ou un informaticien passionné. Nous avons donc décidé de former une agence immobilière avec une véritable équipe de professionnels pour entourer cet agent.

▼ **Votre agent We Invest est plus qu'un ouvreur de porte:** c'est un véritable conseiller, passionné. Il ou elle vous guidera et vous encadrera dans l'une des transactions la plus importante de votre vie. Grâce à sa certification IPI, vous êtes assurés que nos agents sont formés aux aspects techniques, juridiques, fiscaux et administratifs d'un achat et d'une vente.

▼ **L'équipe de marketing:** votre agent immobilier est soutenu par une équipe marketing professionnelle (photographes, vidéastes, publicitaires, graphistes, spécialistes du marketing digital, etc.) Grâce à nos supports, tels que les plans, les visites virtuelles, les vidéos ou le livret comme celui-ci, vous gagnez du temps en ne visitant que les propriétés qui vous correspondent vraiment !

▼ **L'équipe technologique:** Notre objectif est d'utiliser la technologie pour humaniser les transactions immobilières. Contradictoire? Pas du tout: entourés d'outils et de services tech', le travail de nos agents immobiliers est considérablement allégé. Cela leur permet de se concentrer sur leur plus grande force: des conseils personnalisés pour que vous puissiez trouver la maison de vos rêves ou vendre la vôtre au meilleur prix.



Vous songez à vendre ?

Notre équipe est disponible pour vous soutenir dans chacun de vos projets de vente ou de mise en location. Faites évaluer votre propriété objectivement, gratuitement, et sans engagement. [Contactez votre agent immobilier We Invest et découvrez autour d'une tasse de café ce que nous pouvons faire pour vous.](#)