

ZIJEGEVEL RECHTS

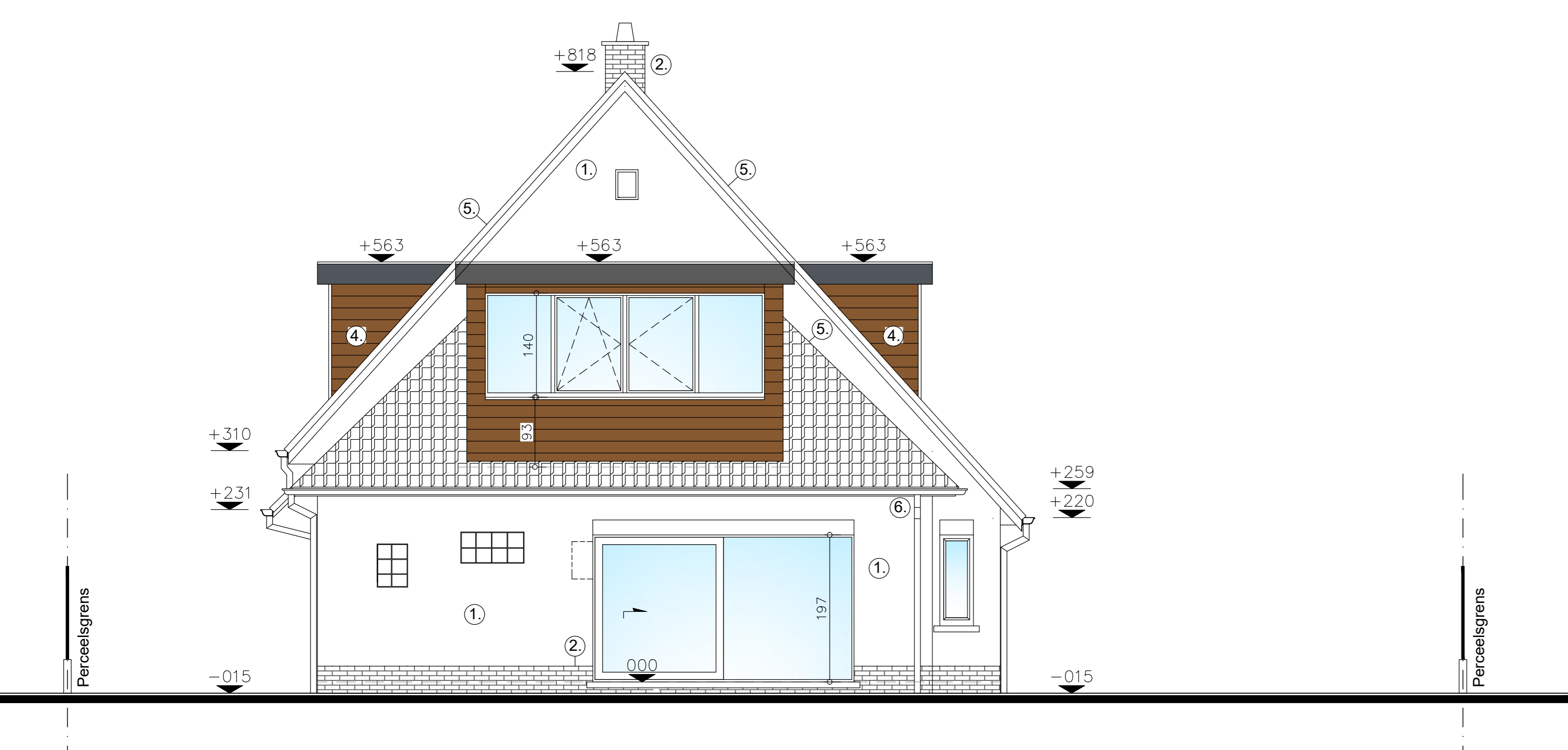

NIEUWE INPLANTING 1/200



ACHTERGEVEL

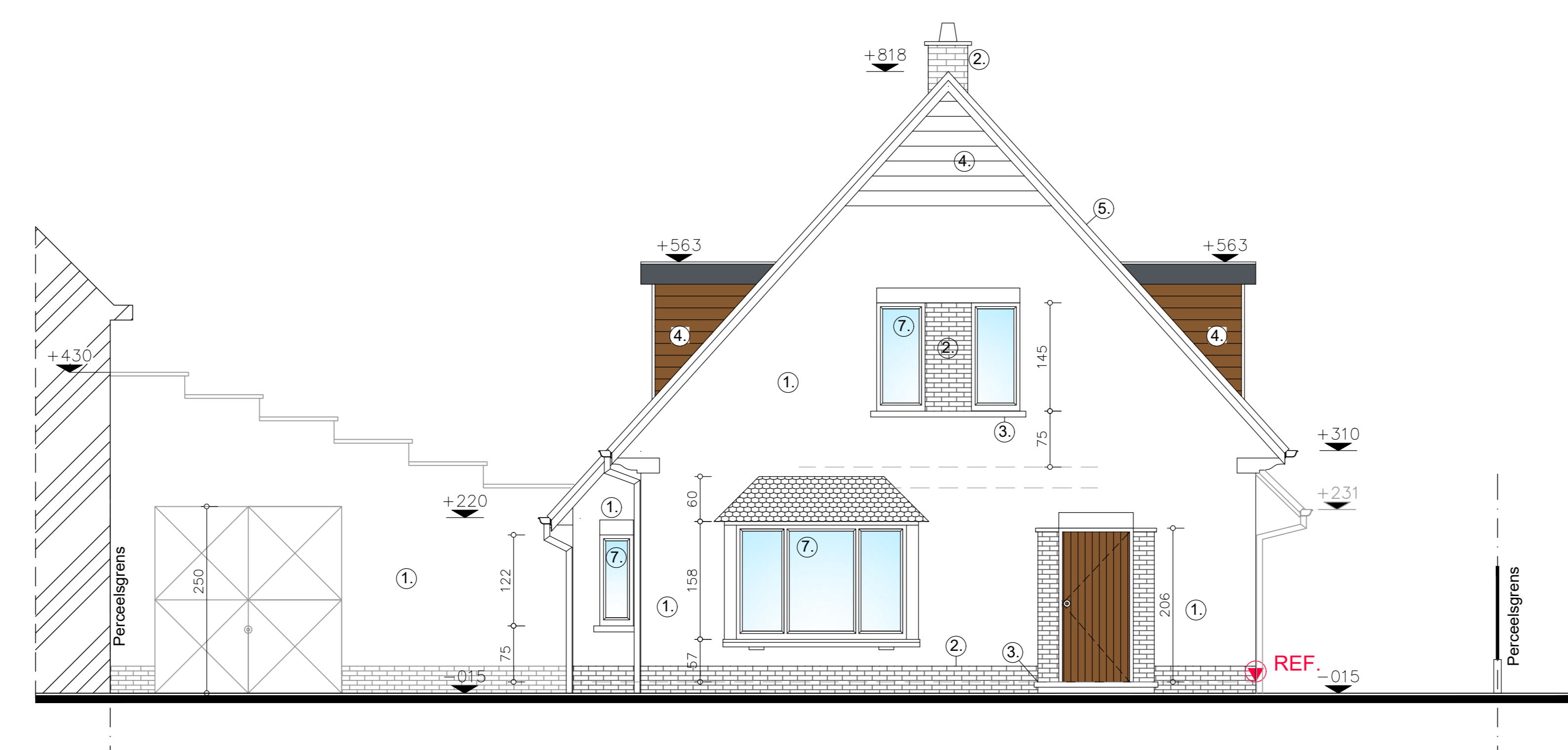

VOORGEVEL

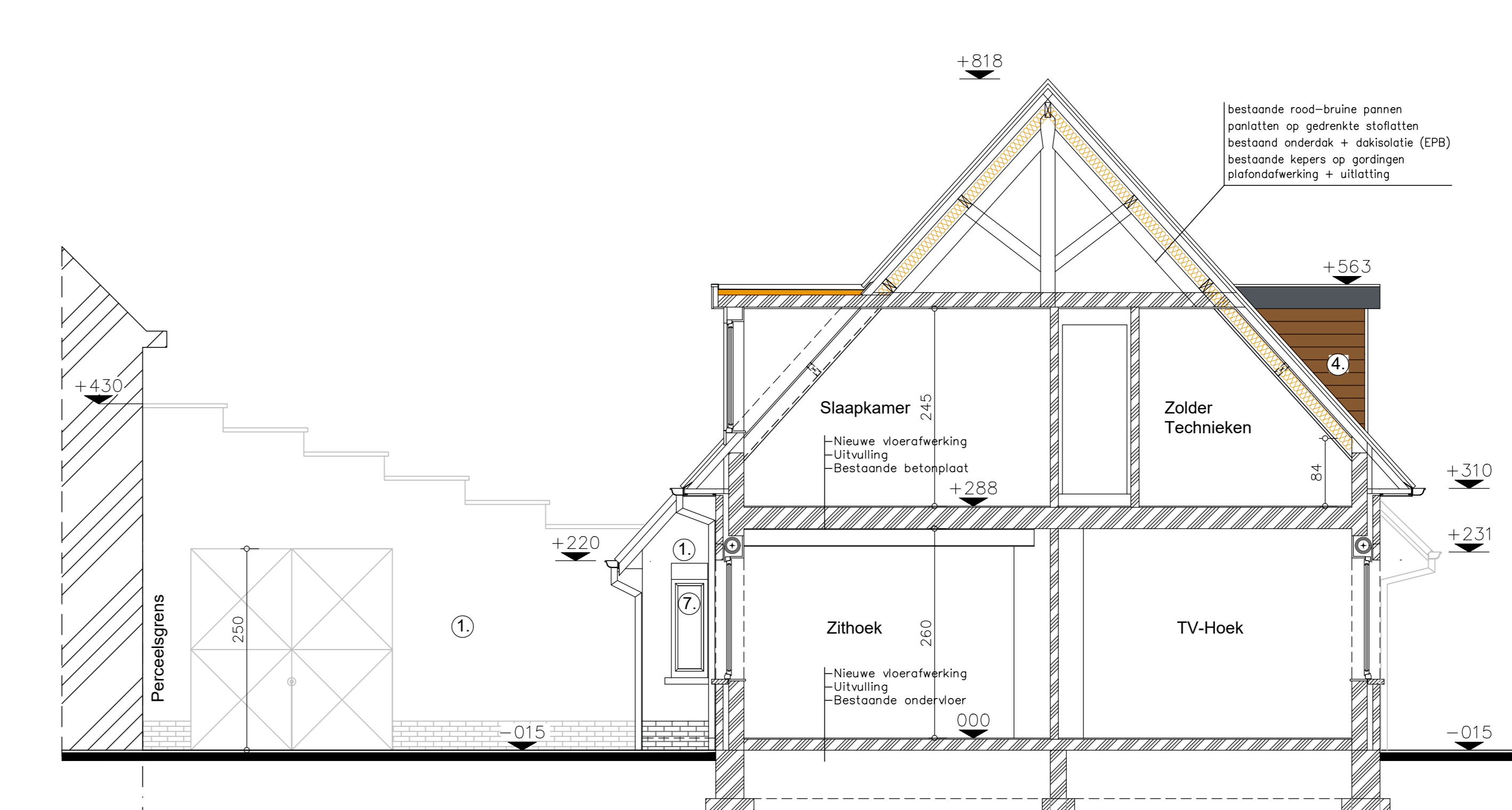

DOORSNEDEN AA'

GEVELMATERIALEN: NIEUWE TOESTAND

- 1 Gevels in gevelsteen, kleur "Bruin-Rood", te kaleien
- 2 Plintsteen in zwarte gevelsteen
- 3 Dorpels in blauwe hardsteen
- 4 Punt voorgevel + zijkant kapel afgewerkt in hout, natuurlijke te vergrijzen
- 5 Hellend dak: Bruin-Rode dakpannen
- 6 Afvoerpijpen in zink
- 7 Zolderschrijnwerken: Aluminium, kleur "Zwart"

LEGENDE:

BOUWKUNDIGE ELEMENTEN

BESTAANDE MUUR/CEBOWEN

GEVELSTEEN

STIJLWANDEN + ISOLATIE

DAKISOLATIE: Type en Dikte vlg studie EPB

METAL PROFIEL vlg studie IR

RIOLERING

HEMELWATER

HUISHOUDERLIJK AFVAL WATER

WC WATER

Rwa = RIEGENWATERAFVOER

SYMBOLEN

0.00 NIVEAUPUNT (PLANNEN/GEVELS/DOORSNEDEN)

REF. REFERENTIEPUNT

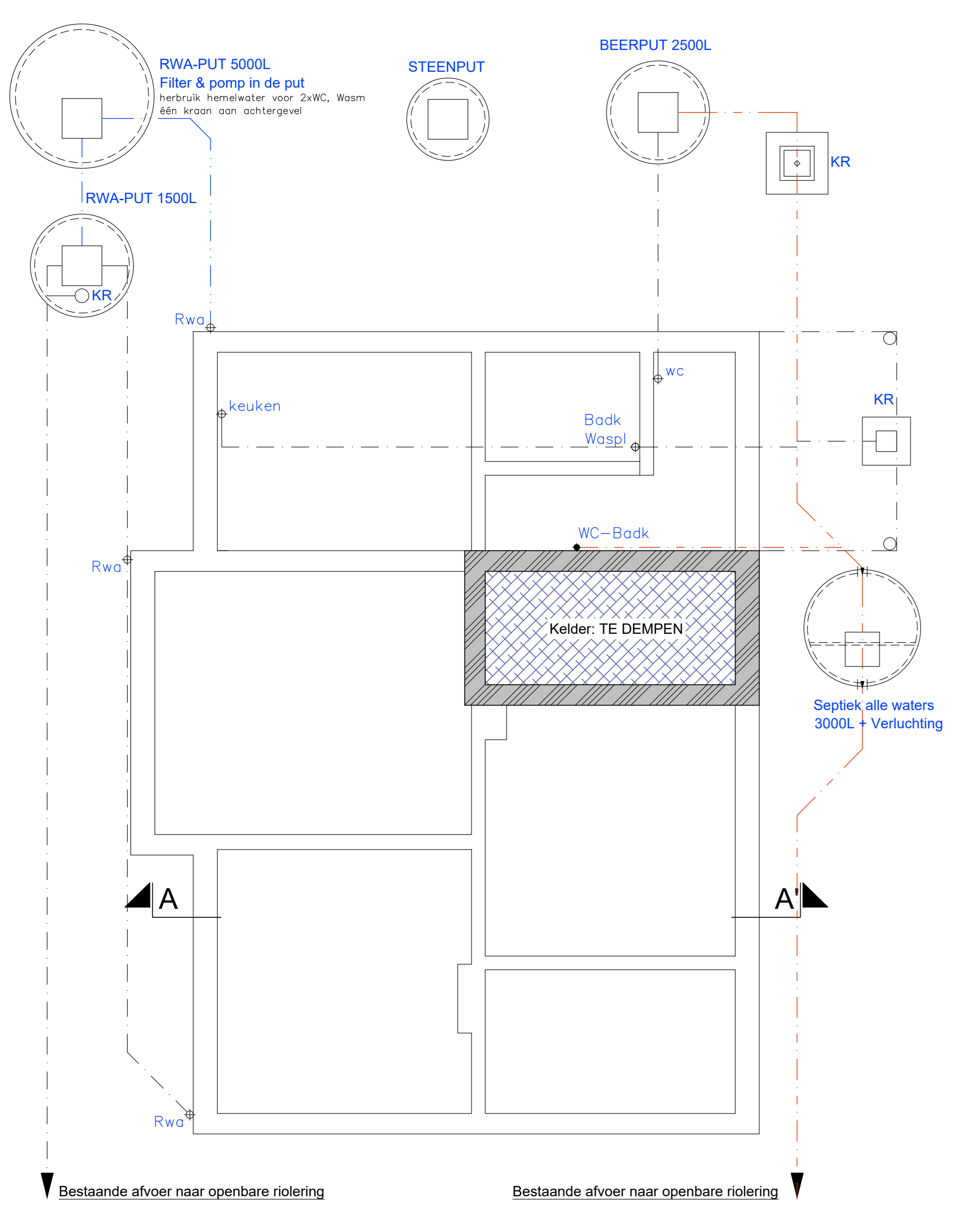

FUNDERING-, Kelder-, & RIOLERINGSPLAN

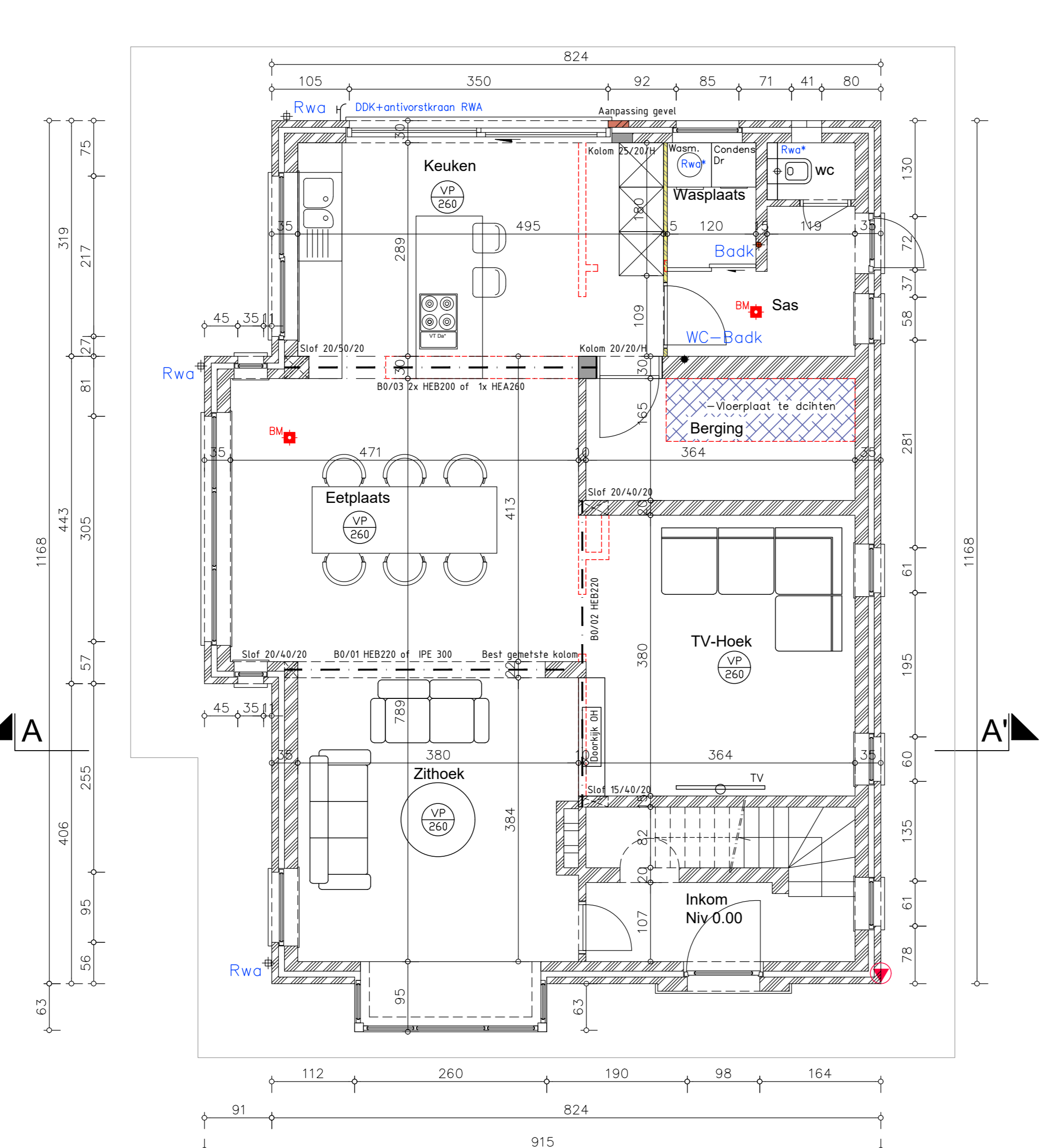

GRONDPLAN Niv 0.00

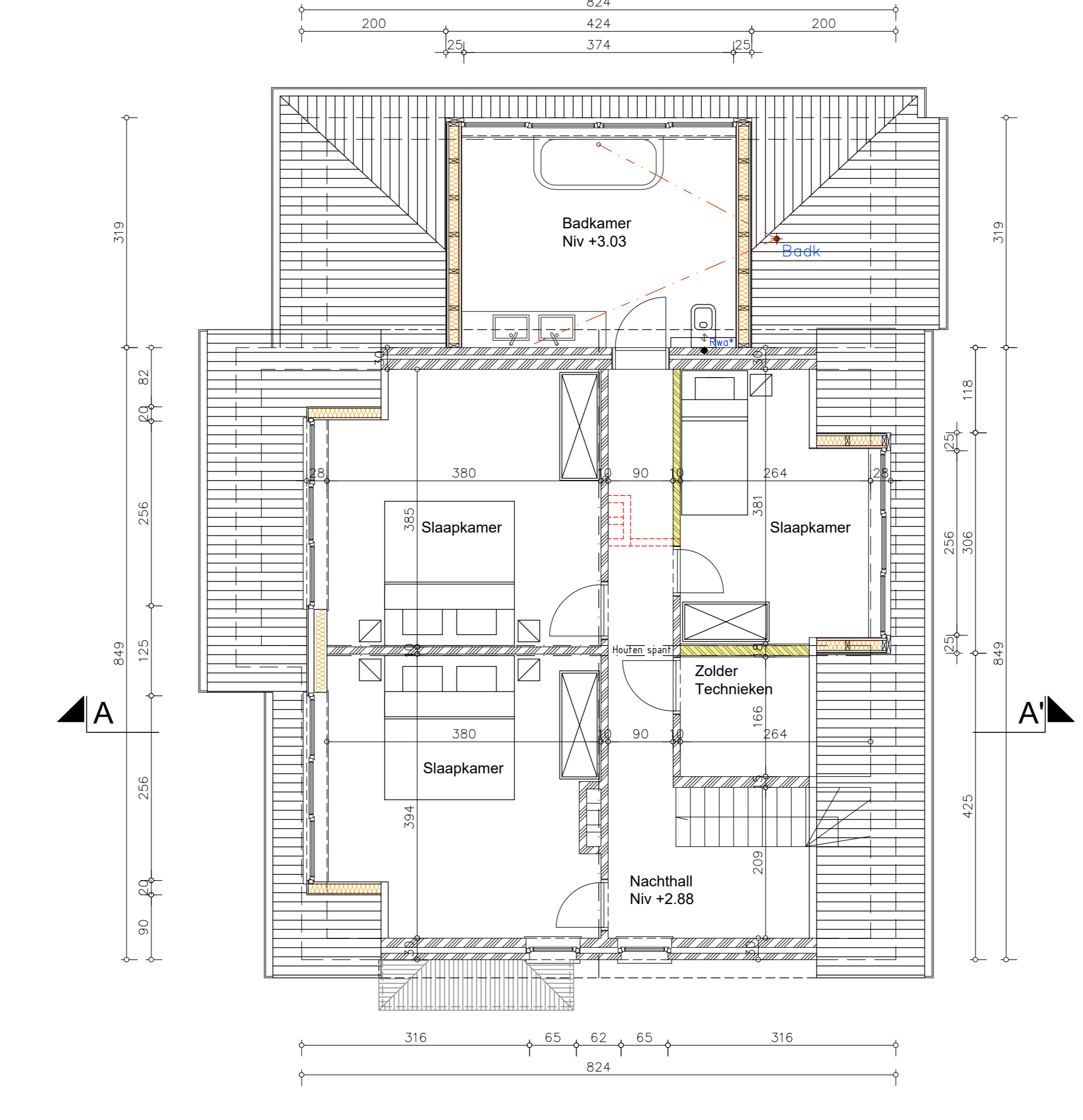

PLAN 1ste VERDIEPING Niv +3.09

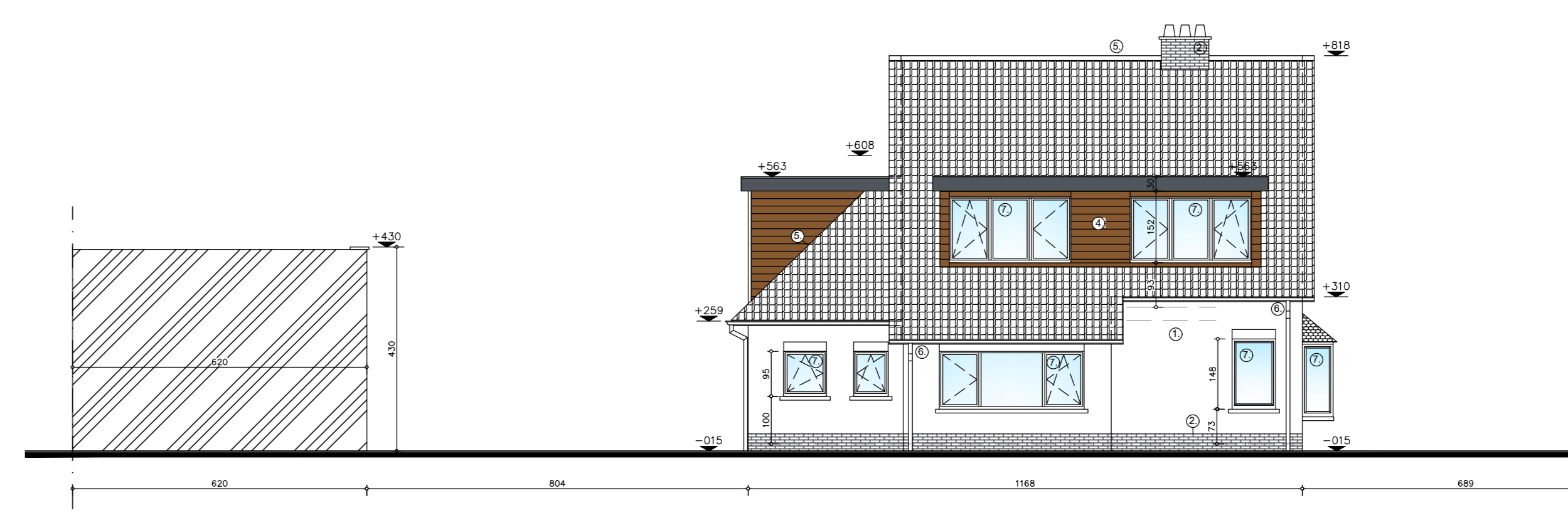

TERREINPROFIEL AA' 1/100

DOSSIER NR: 170
VERBOUWEN VAN EENGEZINSWONING

K4 ARCHITECTUUR

K4 Architectuur
K4 Architectuur
A. Stokkxweg 42 - 7500 Edgem
T: 0476 77 42 50
E: k4architectuur@gmail.com
BTW: BE02746645794
KBC BE14 7360 6877 4983

index	datum	omschrijving
MC	11/02/2024	METING
JW	05/05/2024	NIEUWE TOESTAND
JW	19/06/2024	UV-TOESTAND

PLAN-NR	SCHAL
2/2	1/200 1/50

BOLWPLAATS
1940 DE RIJSE
BOERENPOSTWEG 3
Kastelen opgraving
dri 2 2018/02/2018 wachter A no 101.6-F