

TECHNISCH BUREAU VERBRUGGHEN

VZW



Controleorganisme erkend door het ministerie

ZETEL ANTWERPEN
Van der Sweepstraat 3 bus 44
2000 Antwerpen
Tel. 03 216 28 90
Fax 03 238 86 65

ZETEL BRUSSEL
Clovislaan 15
1000 Brussel
Tel. 02 230 81 82
Fax 02 230 80 08



O. ref.: FVD 165

U. ref.: _____ VERSLAG NR.: 165/1022 12/02

PROCES-VERBAAL OVER HET ONDERZOEK VAN EEN ELEKTRISCHE LAAGSPANNINGSINSTALLATIE

ADRES INSTALLATIE : Maenhoutstraat 109
3830 Sint-Morlem - Lalen

EAN: DNB
Ref.: _____ Teller nr. _____
Index : _____

Datum van het onderzoek : 12/21 2010 Aard van het onderzoek : gelijkvormigheidsonderzoek - controlebezoek volgens : (AREI art. 270) (AREI art. 271) (AREI art. 276) (AREI art. 276bis) (ARAB art.262) (K.B.2.6.2008) (T.R. art. 231) (Voorschr. DNB)

Aard installatie : Nieuwe - Uitbreiding - Wijziging - Voorlopig - Verzwaring - verkoop wooneenheid: Type der lokalen : wooning

Begin werken : Fundering vóór-na 1.10.81 - Elektrische installatie vóór-na 1.10.81 - 1-1.83 AREI art.86 _____

Aansluiting : Spanning 3 x 230 V Bescherming van de aansluiting Aut Max 40 A

Voedingskabel hoofdbord : 4 X 10 mm² Alg. schakelaar : type diff 30mA/40A

Type van de aardelektrode : lus - baren - pennen - horizontale geleider Schema : TT _____

Aantal borden : 1 ; Aantal eindstroombanen : 10 ; RA : 40 Ohm; RI tot 295 MOhm

Uitwendige invloedsfactoren: _____

BESCHRIJVING :

Zie Schema's

UITGEVOERDE CONTROLES : zie verso _____

VASTGESTELDE INBREUKEN EN/OF NOTA'S : geen

Nota's met alle bijbehorende stukken aanwezig

PROCES-VERBAAL VAN HET GELIJKVORMIGHEIDSONDERZOEK	
gezien op	
de aangestelde van de stroomverdelers	
naam :	
handtekening :	

PLICHTEN VAN DE EIGENAARS, BEHEERDERS OF HUURDERS : Zie keerzijde.

BESLUIT 1. De installatie is conform. De ingangsklemmen van de algemene ADS werden verzegeld en de ééndraads- en situatieschema's werden voor gezien getekend. De installatie dient opnieuw gecontroleerd uiterlijk op _____ (art. 271 AREI) alsook vóór de ingebruikname van elke belangrijke wijziging of beduidende uitbreiding, uitgevoerd voor deze datum.
2. De installatie is niet conform.
3. De installatie mag in dienst blijven indien zonder vertraging wordt voldaan aan de vastgestelde inbreuken en de gepaste maatregelen getroffen worden opdat de installatie geen gevaar vormt voor personen of goederen. De installatie is niet conform. De installatie dient opnieuw gecontroleerd te worden door (hetzelfde) organisme uiterlijk op _____

DE AGENT-ONDERZOEKER :
nr. + naam + handtekening

De directeur,



Gelgheleus

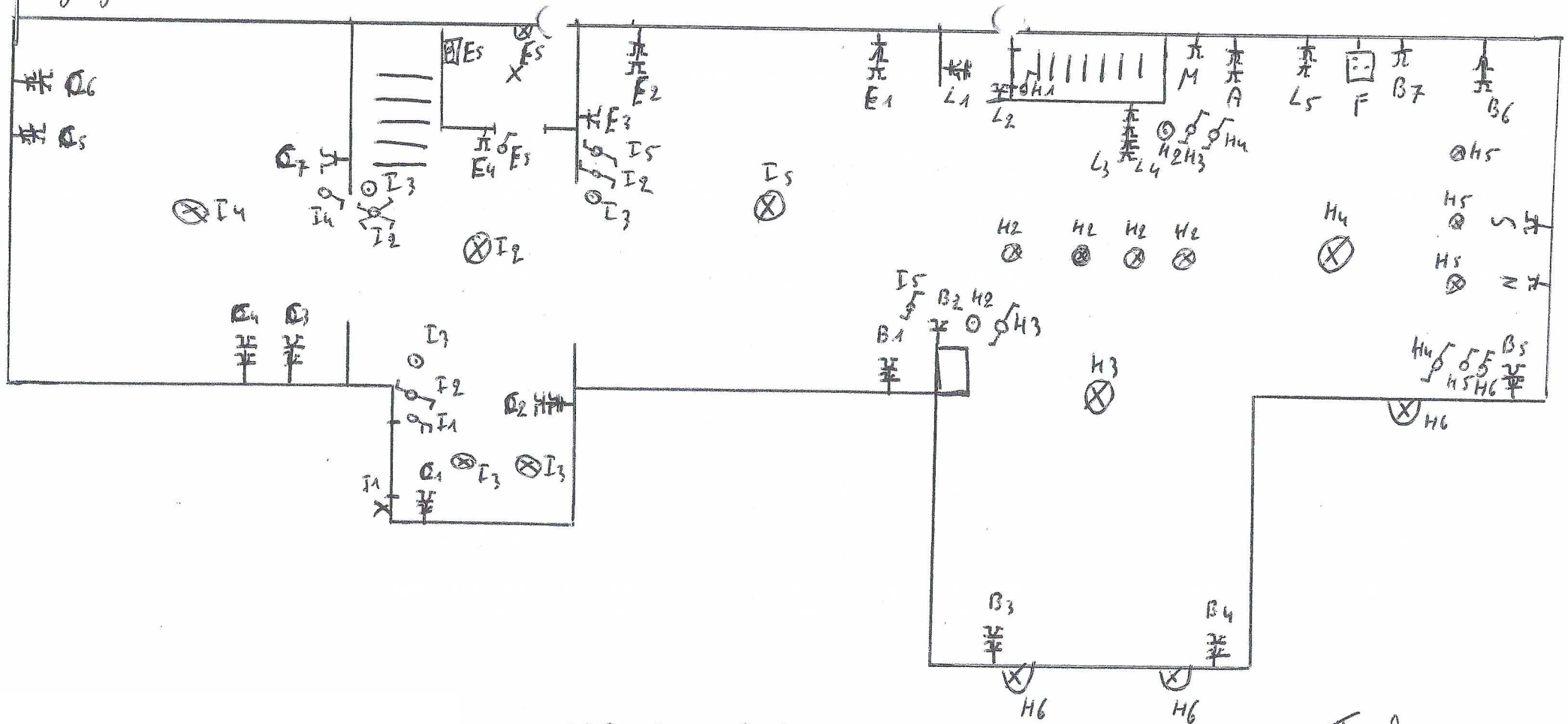

Elektricien: Electro S & C
Zakenvoorlichter: Toegon Jan
 Hogelienweg 57
 9051 Gent
BTW: 0811.452.045

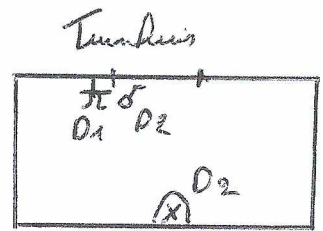

Keldu

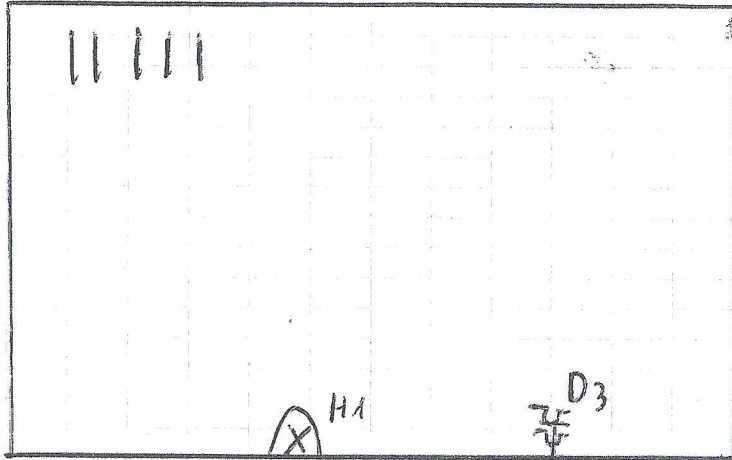

Elektriker : Electro T & C

zadrunder : Taghon Jon
Hogheerweg 57

9051 Gent

BTW : 0811.452.015

BTV

BTV OVL

Van Damme (FVD165)

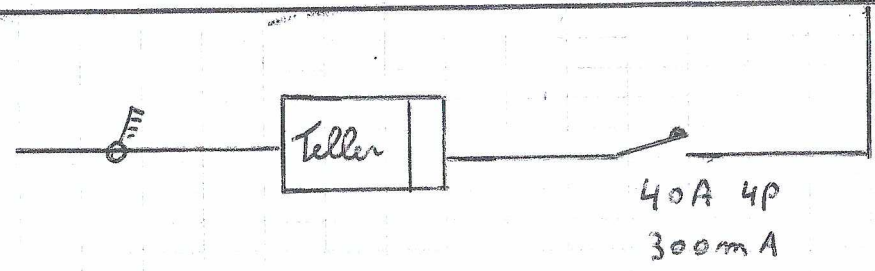
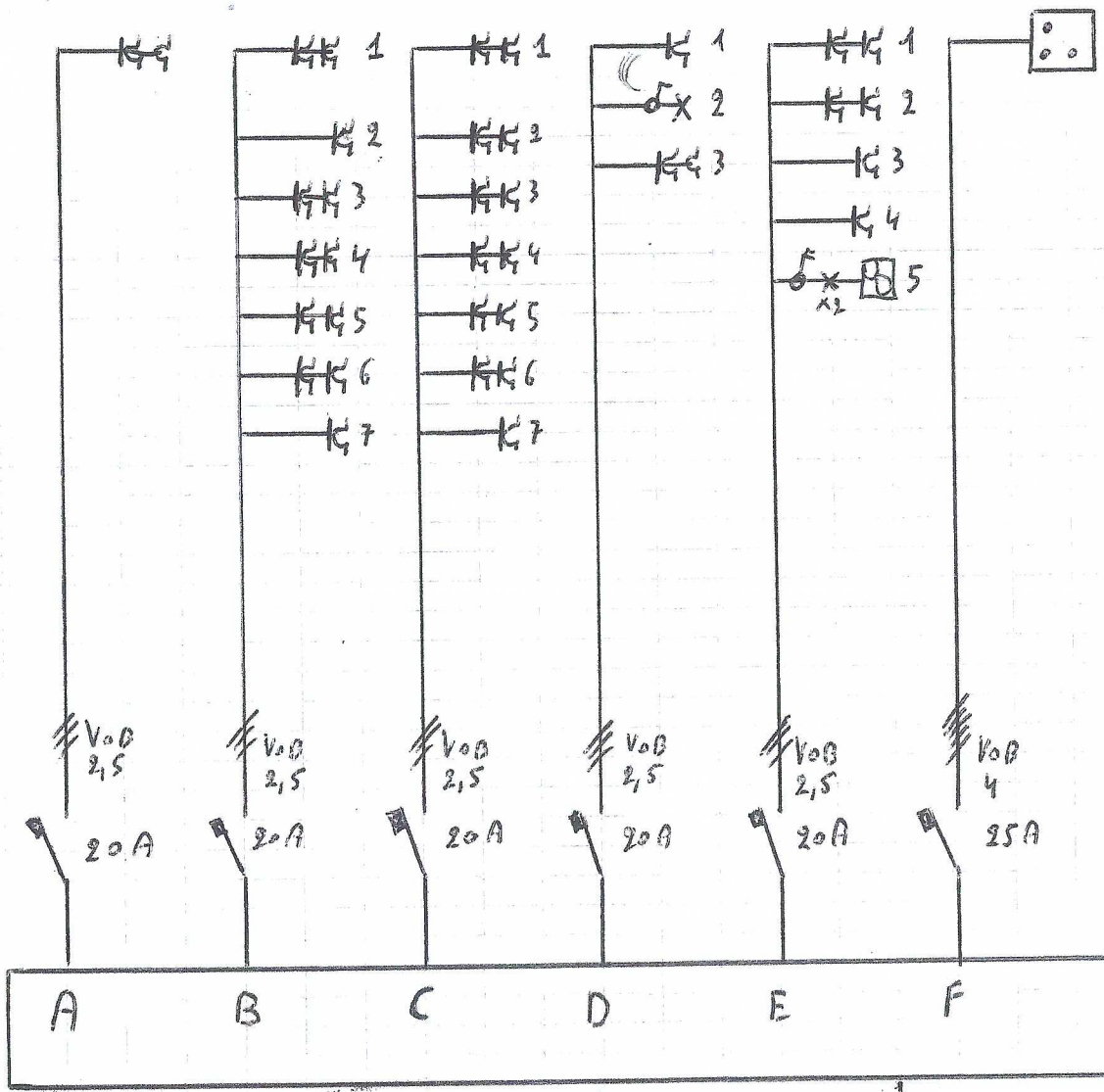

Elektricien: Elektro 56C
 Zuiverden Taafon Jan
 Hogeluweg 57
 9051 Gent

BTW 0811.452.015

BTV
 BTV OVL
 Filip Van Damme (FVD165)
 0479 / 98.63.65

[Handwritten signature]

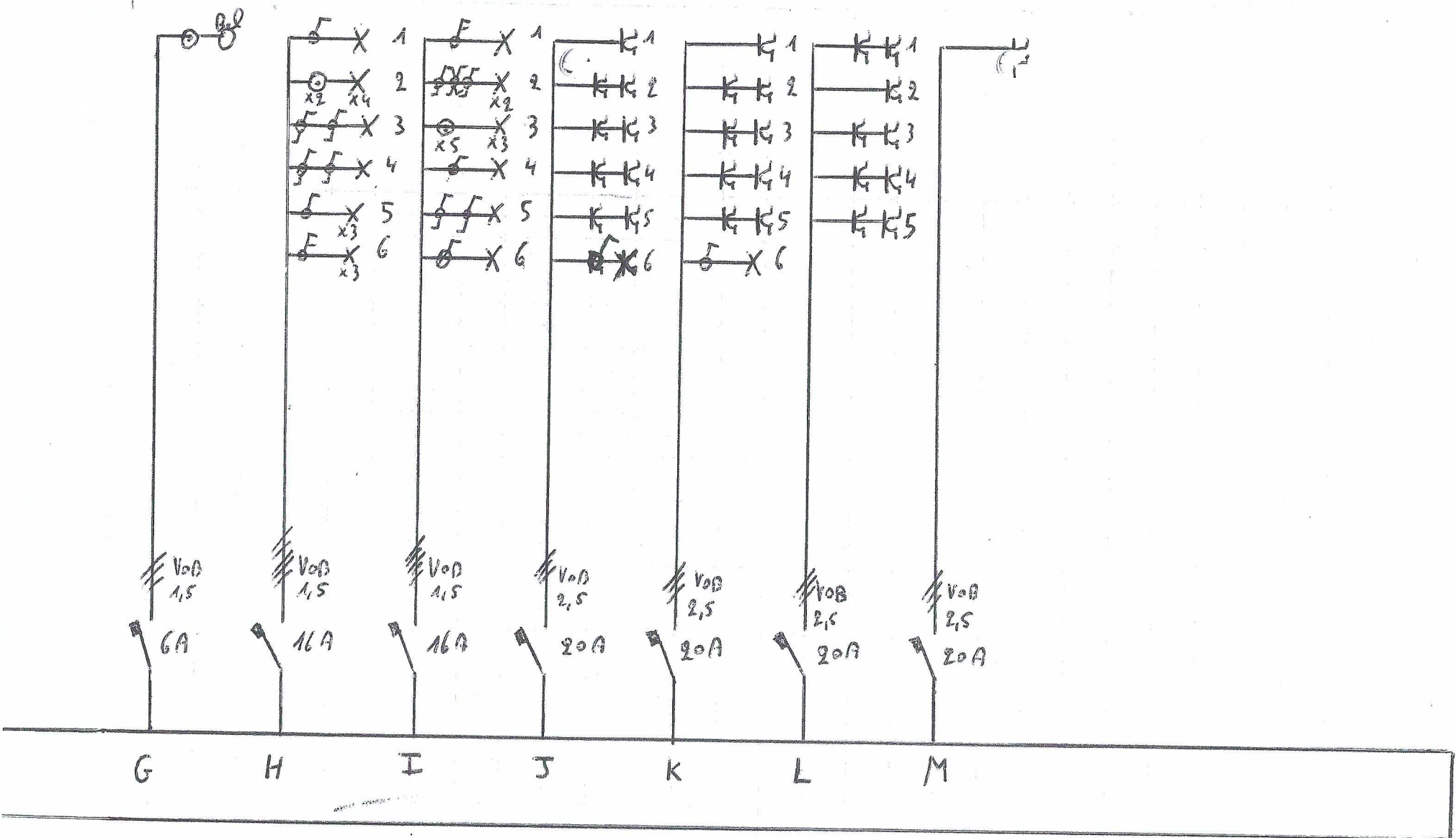

Elektricien: Electro J & C
zaakvoerder: Taylor Jan
 Hogebierweg 57
 9051 Gent

BTW: 08.11.452.015

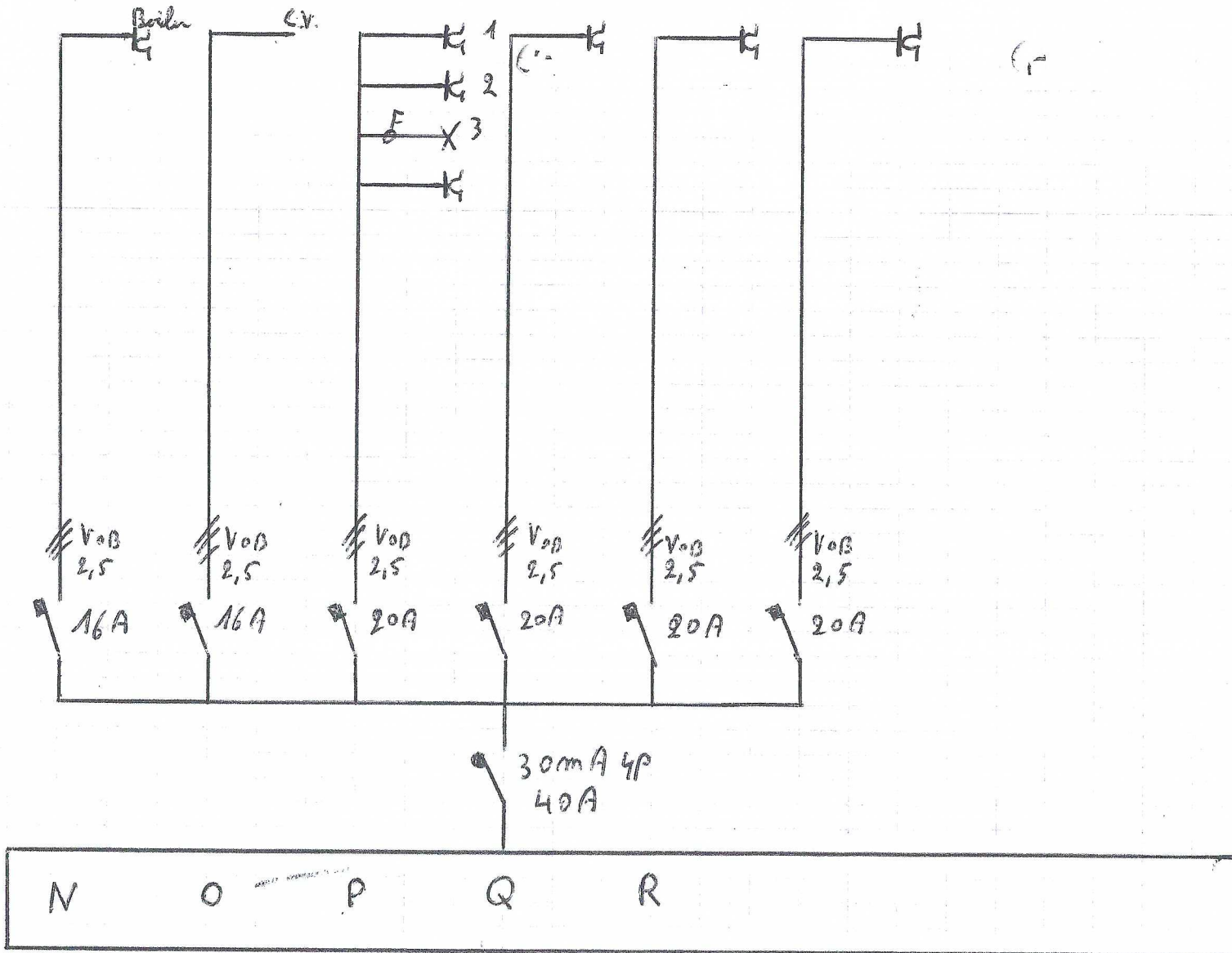

Elektricien: Electro J & C

zadvoorn: Taphon Jan
 Hogerhuweg 57
 9051 Gent

BTV
 BTW OVL
 Filip Van Damme (FVD) 185
 0479 / 98.63.65

BTW: 0811.452.015
 M.