

TECHNISCH BUREAU VERBRUGGHEN

VZW



Controleorganisme erkend door het ministerie

ZETEL ANTWERPEN
Van der Sweepstraat 3 bus 44
2000 Antwerpen
Tel. 03 216 28 90
Fax 03 238 86 65

ZETEL BRUSSEL
Clovislaan 15
1000 Brussel
Tel. 02 230 81 82
Fax 02 230 80 08

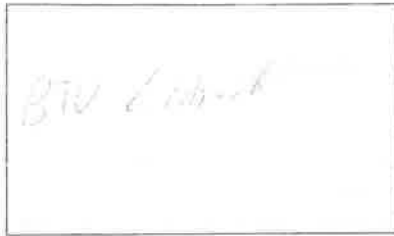

O. ref.: _____

U. ref.: _____

VERSLAG NR.: 1117-23-31

PROCES-VERBAAL OVER HET ONDERZOEK VAN EEN ELEKTRISCHE LAAGSPANNINGSINSTALLATIE

ADRES INSTALLATIE: _____

EIGENAAR: _____

Adres: _____

OPDRACHTGEVER: Verhuurders Kruisweg NVL

Adres: _____

INSTALLATEUR: _____

Adres: _____

BTW of IK: _____

EAN: _____
Ref.: _____ Teller nr. _____
Index: _____

Datum van het onderzoek: 7/10/2007 Aard van het onderzoek: gelijkvormigheidsonderzoek - controlebezoek volgens:

(AREI art. 270) (AREI art. 271) (AREI art. 276) (ARAB art.262) (T.R. art. 231) (Voorschr. DNB) _____

Aard installatie: Nieuwe - Uitbreiding - Wijziging - Voorlopig - Verzwaren - overdracht eigendom: Type der lokalen: hbr

Begin werken: Fundering vóór-na 1.10.81 - Elektrische installatie vóór-na 1.10.81 - 1.1.83 AREI art.86

Aansluiting: Spanning 230 V Bescherming van de aansluiting 40 A

Voedingskabel hoofdbord: 4 X 10 mm² Alg. schakelaar: type 3-2P

pe van de aardelektrode: lus - baren - pennen - horizontale geleider Schema: TT

Aantal borden: 1; Aantal eindstroombanen: 20; RA: 4,3 Ohm; RI tot 10 MOhm

Uitwendige invloedsfactoren: _____

BESCHRIJVING: spanning in bijlage

UITGEVOERDE CONTROLES: zie verso _____

VASTGESTELDE INBREUKEN EN/OF NOTA'S: geen

De installatie is conform de voorschriften van de wetgeving

Verplichting tot opwerking

PROCES-VERBAAL VAN HET GELIJKVORMIGHEIDSONDERZOEK
gezien op _____
de aangestelde van de stroomverdelers
naam: _____
handtekening: _____

PLICHTEN VAN DE EIGENAARS, BEHEERDERS OF HUURDERS: Zie keerzijde.

BESLUIT

1. De installatie is conform. De ingangsklemmen van de algemene ADS werden verzegeld en de ééndraads- en situatieschema's werden voor gezien getekend. De installatie dient opnieuw gecontroleerd uiterlijk op 7/10/2008 (art. 271 AREI) alsook vóór de ingebruikname van elke belangrijke wijziging of beduidende uitbreiding, uitgevoerd voor deze datum.
2. De installatie is niet conform.
3. De installatie mag in dienst blijven indien zonder vertraging wordt voldaan aan de vastgestelde inbreuken en de gepaste maatregelen getroffen worden opdat de installatie geen gevaar vormt voor personen of goederen. De installatie is niet conform. De installatie dient opnieuw gecontroleerd te worden door hetzelfde organisme uiterlijk op _____

DE AGENT-ONDERZOEKER: nr. + naam + handtekening _____

De directeur,

EVL BVBA
Rock 1041a

3272 TESTEELT

04751 82 42 99

BTV PT171



7/8/2007

Mey. BVBA

Kleine geeststraat.
1930 Steenebeek.

Beschrijving van de installatie

A -> diff. 300 MA/VOA

B -> diff 30 MA/VOA

C -> bad kamers

D -> CV

E -> stopcontact wasmachine

F -> stopcontact droogkast.

G -> stopcontact afwas machine

H -> stopcontact oven

i -> stopcontact Micro golf.

j -> stopcontacten solderen + ovenkook

k -> stopcontacten slaapk 3 en 4

l -> stopcontacten slaapk 1 en 2

M -> stopcontact front + tv vensterken.

N -> stopcontacten keuken

O -> stopcontacten garage en berging.

P -> stopcontacten living.

q -> weeding tuinhuis

R -> stopcontact kookplaat.

S -> verlichting gelijkvloers

T -> verlichting verdiepingen

U -> alarm

V -> tel + transfo

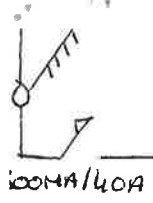

A
V
W
S
T
J
K
L
M
N
O
P
Q

6A ▷ $\text{K} \times 39,1,5$ $\begin{matrix} 1 & 2 \\ 0 & 0 \end{matrix}$

16A ▷ $\text{K} \times 39,1,5$ — Alarm

16A ▷ $\text{K} \times 39,1,5$

	1	2	3	4	5	6	7	8	9	10	11
K	K	O	K	O	K	K	K	K	O	O	O
K	K	X	K	X	K	K	K	K	O	X	X
K	X		X2		X	X	X2	X	2	2	2

16A ▷ $\text{K} \times 39,1,5$

	1	2	3	4	5	6	7	8	9	10	11
K	K	K	O	K	O	O	O	O	K	O	O
K	K	K	X	K	X	X	X	X	K	X2	X
K	X4	X		X					X		

20A ▷ $\text{K} \times 39,2,5$

	1	2	3	4	5
K	K	K	K	K	K
K			2	2	2

20A ▷ $\text{K} \times 39,7,5$

	1	2	3	4	5	6
K	K	K	K	K	K	K
K		2	2		2	

20A ▷ $\text{K} \times 39,7,5$

	1	2	3	4	5	6	7	8
K	K	K	K	K	K	K	K	K
K		2		2			3	

20A ▷ $\text{K} \times 39,7,5$

	1	2	3
K	K	K	K
K		K	K

20A ▷ $\text{K} \times 39,7,5$

	1	2	3	4	5
K	K	K	K	K	K
K	2	2	2		2

20A ▷ $\text{K} \times 39,7,5$

	1	2	3	4	5
K	K	K	K	K	K
K					
K	3				

20A ▷ $\text{K} \times 39,7,5$

	1	2	3	4	5	6	7
K	K	K	K	K	K	K	K
K					2	2	4

20A ▷ $\text{K} \times 39,7,5$

	1
K	X

R 30A / 30A / 2,5

30MA / 40A

I 30A / 30A / 2,5
H 30A / 30A / 2,5
G 30A / 30A / 2,5
F 30A / 30A / 2,5
E 30A / 30A / 2,5
D 30A / 30A / 2,5

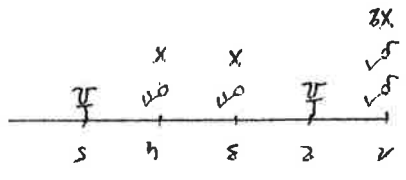

X9

X511

M3

X511

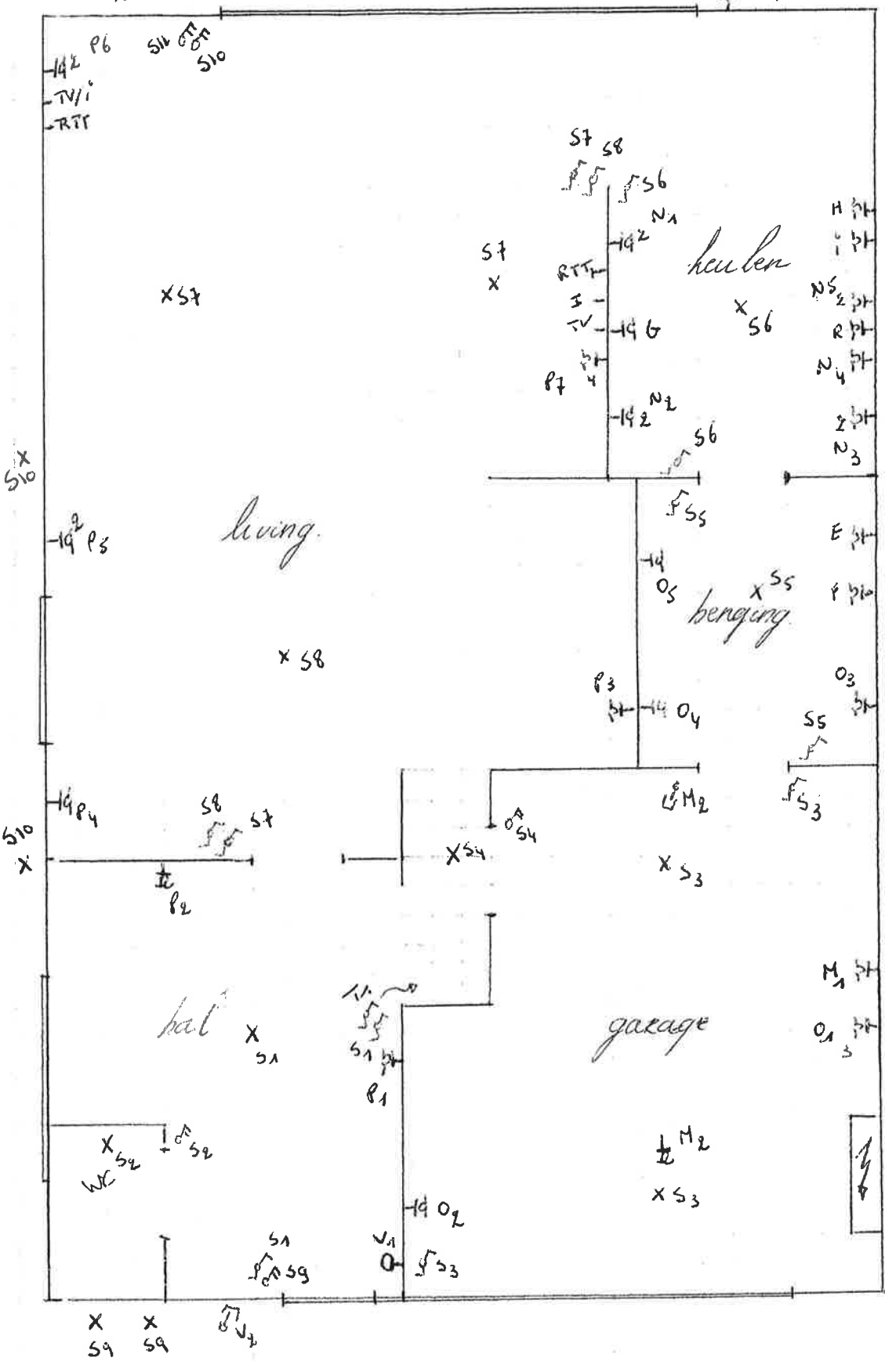

gelykdoers

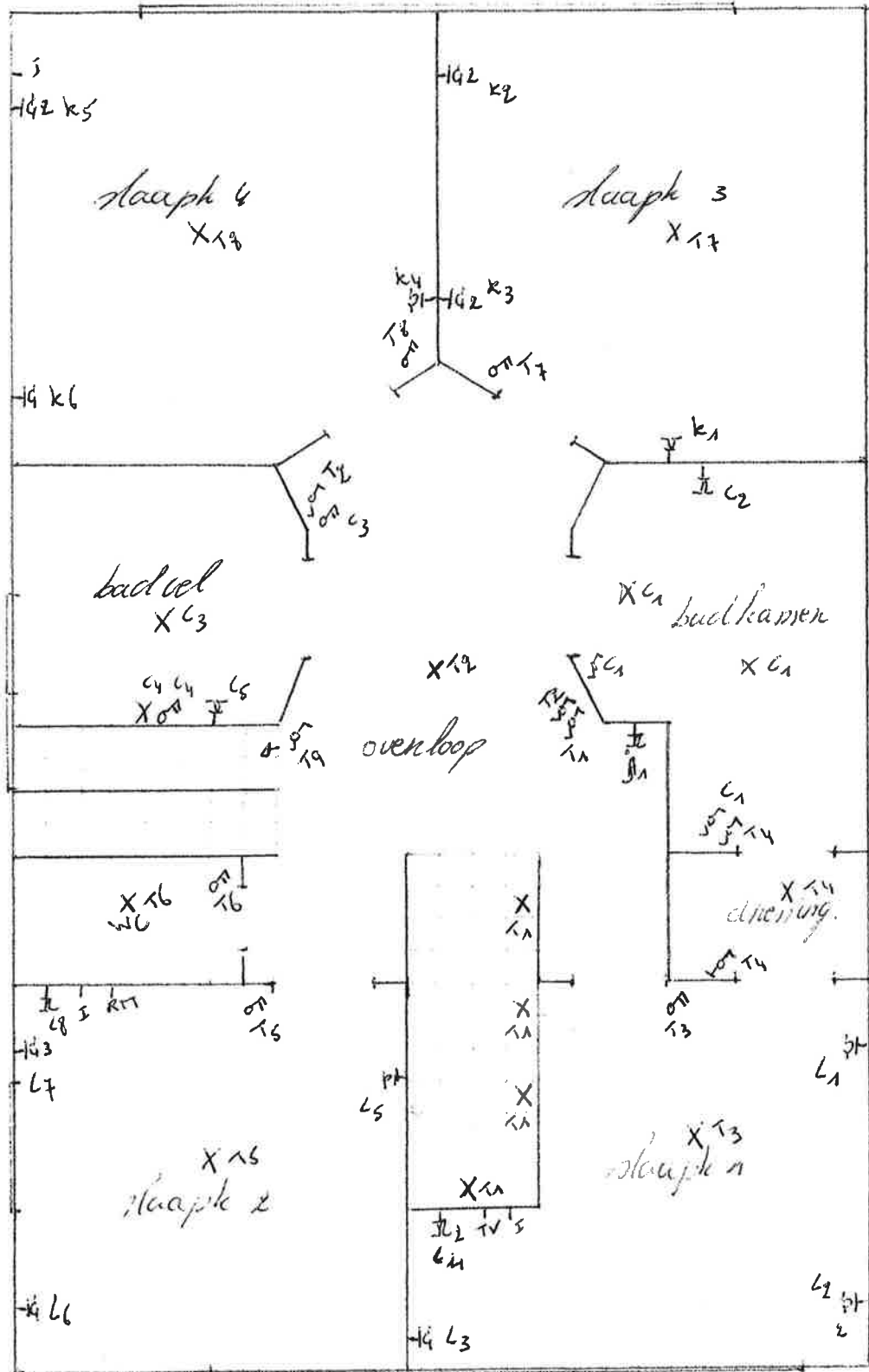

verdieping.

