

K

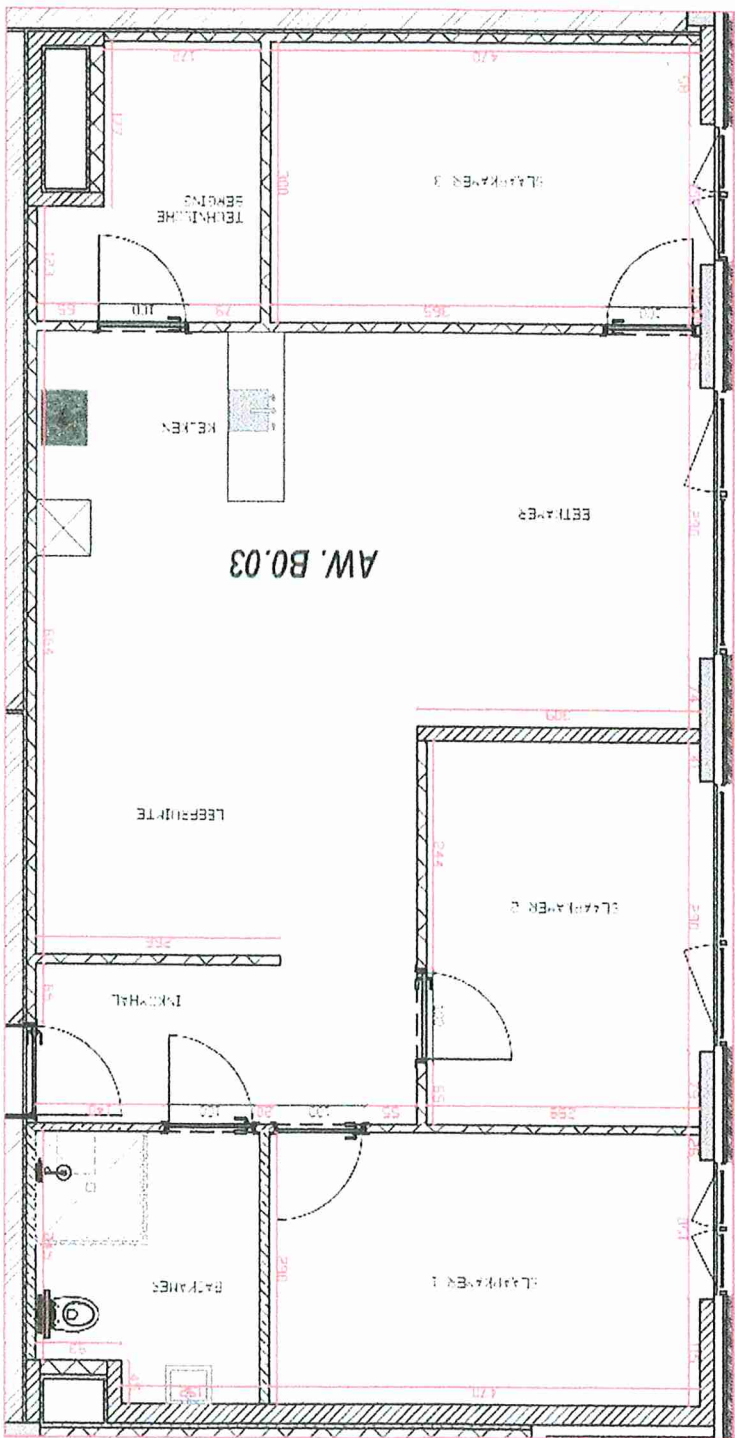

Dit plan is indicatief, de bouwheer behoudt zich het recht voor om de samenstelling van de muren te wijzigen en de plannen aan te passen aan de structuur, de dikte en samenstelling van de wanden, afwijking afwerking, uitrusting en het buitenwerk, worden vermeld in het verkoopssamenwerkingsdocument, dat voor de koper het enige referentie document is; de raamverdelingen evenals de draaiing van de ramen en deuren aangetoond op plan zijn indicatief, meubilair en toebehoren zijn illustratief en maken geen deel uit van de verkoopsovereenkomst, alle maten zijn richtinggevend en betreffen theoretische ruwbouwmaten welke tijdens uitvoering kunnen verschillen in plus en/of min.

Project: Lier "Olivia"		Appartement: AW B0.03	
Plan: Ruwbouw		Planrevisie: A	
Schaal: 1/50		Get: Anne-Louise Peeters	
Datum: 17-03-2023		Projectnr.: W170	
W1	Datum	Afwijkingen	
A	17-03-2023	Wijziging positie deur badkamer	

olivia

De wijk wordt ontwikkeld door de Provincie Antwerpen