

- MATERIALEN
1. RODE BAKSTEEN
 2. RAAMEN IN GEMENKTEELD ALUMINIUM
 3. ISOLATIE BIELENZIJN
 4. DOPPELGLASPAKETTEN (op isolatie)
 5. BLOKOPLOSSINGEN IN GEMENKTEELD
 6. ZANDKOLENBOEK
 7. ALUMINIUMPROFIELEN GEMENKTEELD
 8. SLAANW. MARBLES
 9. STALEN REK. GEMENKTEELD
 10. BODIENING MET LEEN
 11. PLAF. SAN. VOERING

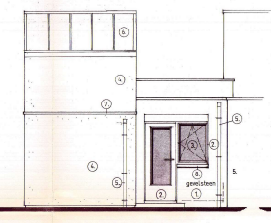

VOORGEVEL



ACHTERGEVEL

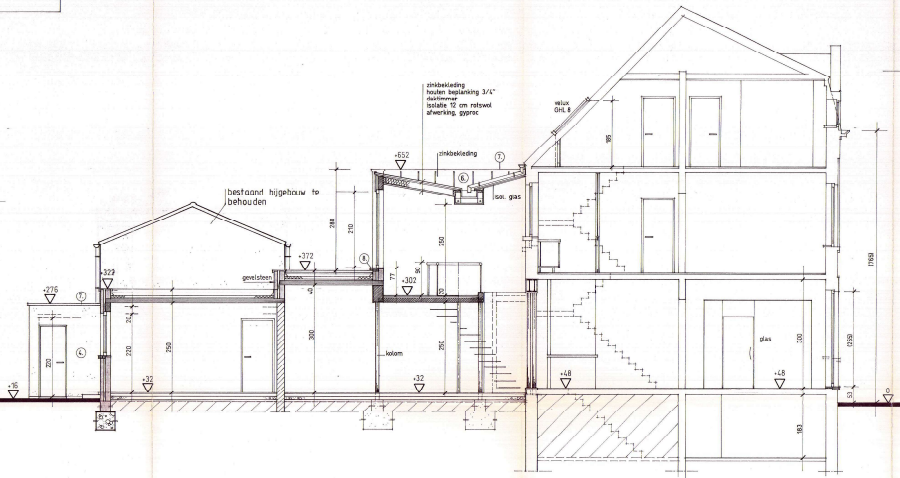

DOORSNEDE A A

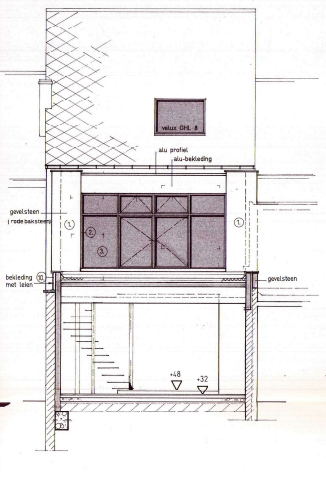

DOORSNEDE B-B

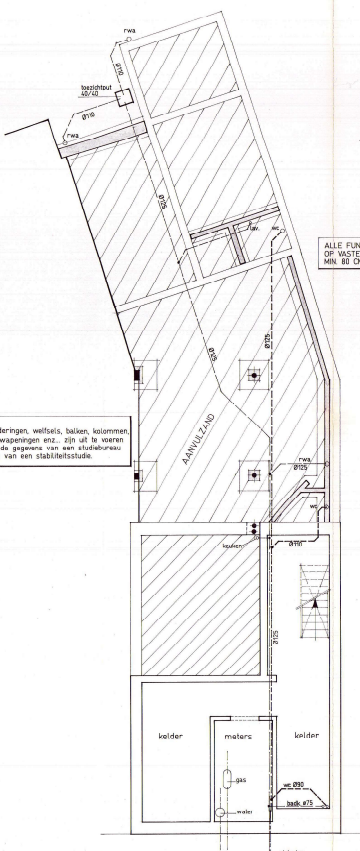

KELDERPLAN & RIOLERING & FUNDERING

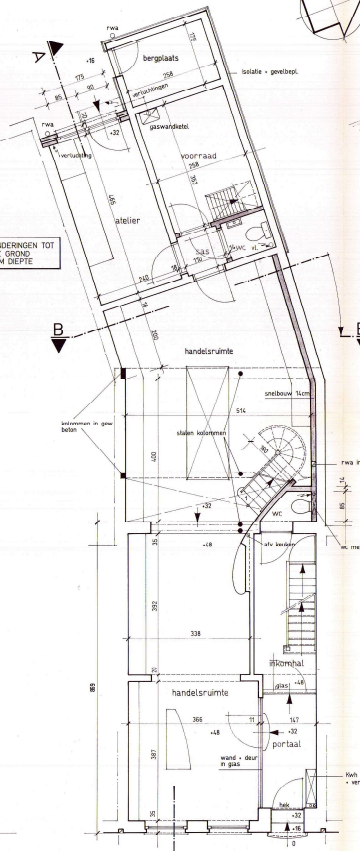

GRONDPLAN

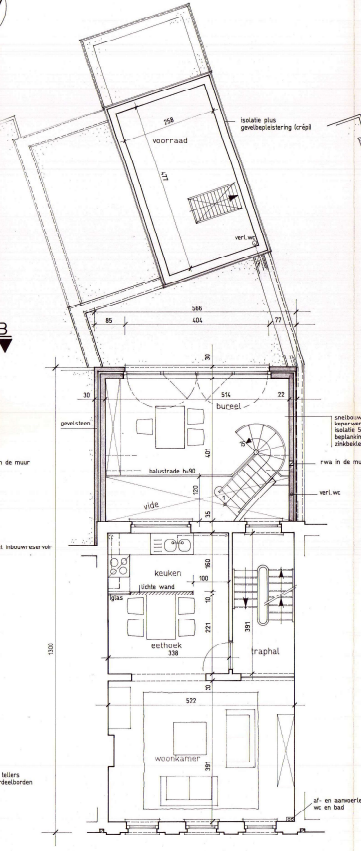

VERDIEPINGSPLAN 1

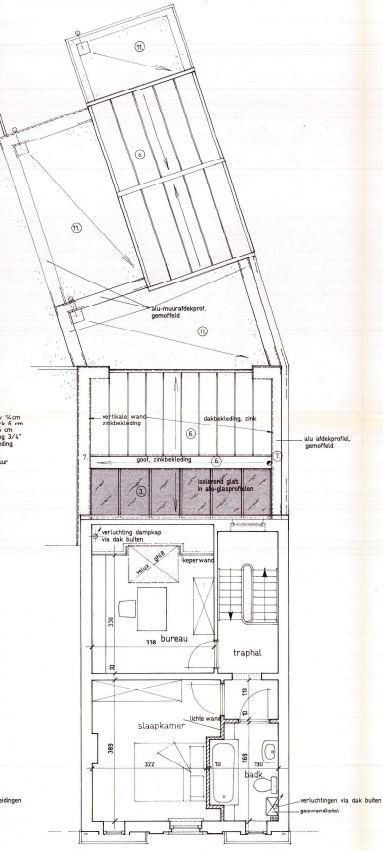

VERDIEPINGSPLAN 2

Gemeente HASSELT
7 de Afdeling sectie G
nr. 154 b2
Kempische steenweg, 266

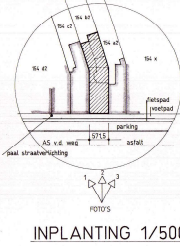

INPLANTING 1/500

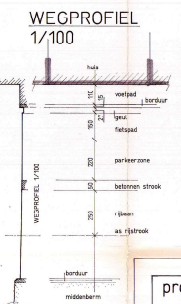

WEGPROFIEL 1/100

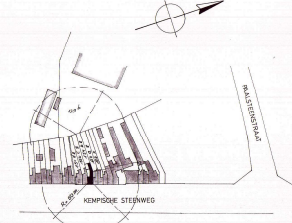

SITUATIEPLAN 1/2000

provincie LIMBURG
stad HASSELT
Verbouwning woning met handels-
gelijkvloers

ligging Kempische steenweg, 266 3500 Hasselt
kadaster sectie G nr. 154 b2 Hasselt 7de afd.
bouwheer DE SPORTER N.V.
Kempische steenweg, 264
3500 Hasselt
architect Frank BERTELS
Leopoldplein, 42
3500 Hasselt

JAMAERS III Hasselt
PLAN NIEUWE TOESTAND
grondplannen
gevels
doorsnede

B.2	1/50	1/500	1/2000	96.06
-----	------	-------	--------	-------

NOTA:
alle funderingen, wellsels, balken, kolommen
liggers, wapeningen enz., zijn uit te voeren
volgens de gegevens van een stabiliteitsstudie
op basis van een stabiliteitsstudie.