

Plan Rez-de-chaussée
Ech.: 1/50

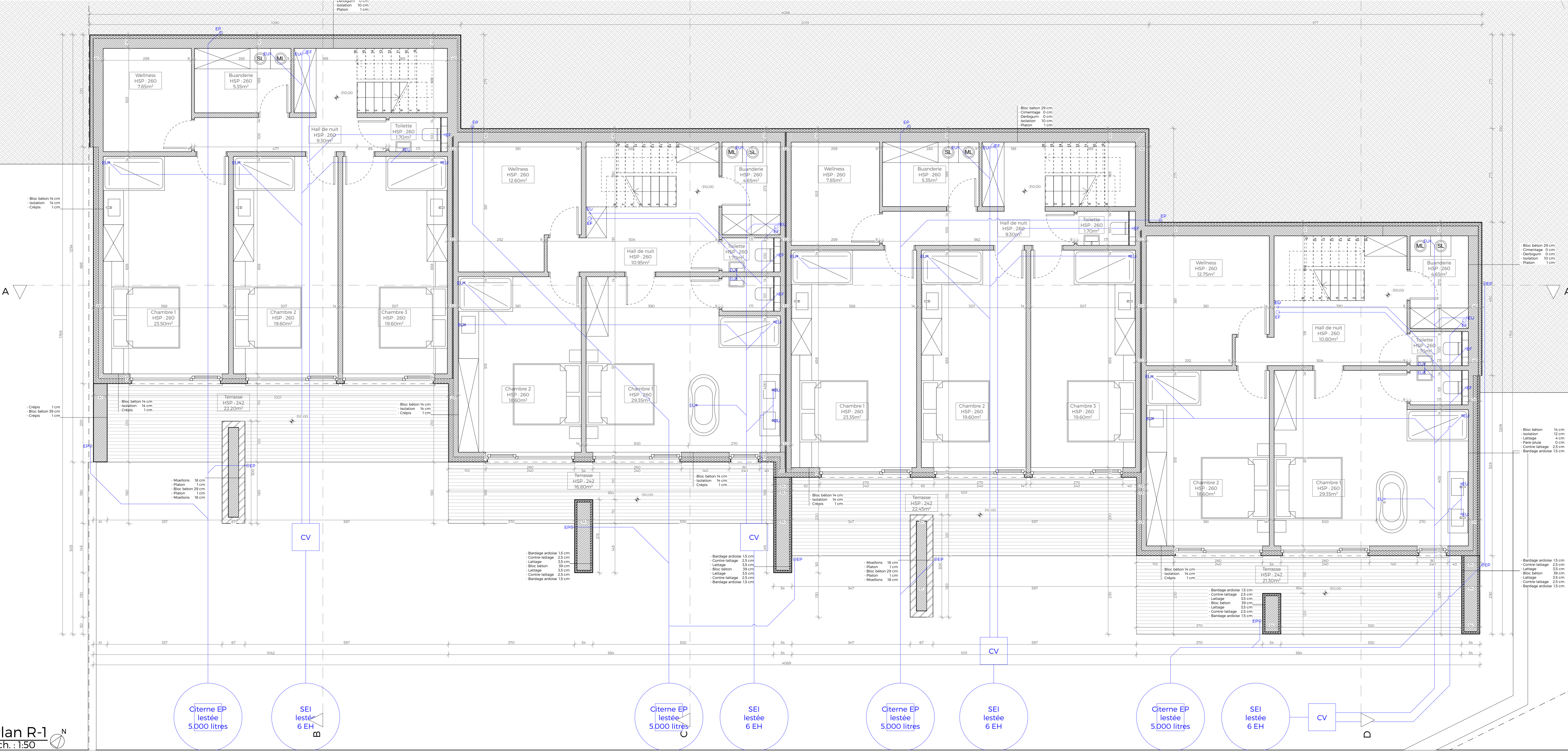

Plan R-1
Ech.: 1/50

TYPE DE PROJET : Construction de 6 habitations de vacances semi-mitoyennes, à destination d'hébergement touristique possible.

DOSSIER : A-23.003

PROVINCE : Luxembourg

COMMUNE : Durbuy

SITUATION : Rue Lamorteau 9-10, 6940 Durbuy

REFERENCES CADASTRALES : Durbuy - Div 6/Grandhan - section A 642A-176F2-176L2

NOTES :

Les plans d'urbanisme ne peuvent en aucun cas servir de plans d'exécution.

Toutes fondations sur bon sol - Terre électrique sous fondations selon R.C.I.E. - Tous les ouvrages en béton armé et métalliques sont dotés d'une armature. Toutes les cotes seront vérifiées sur place et la stabilité sera calculée par un ingénieur civil à charge du Maître d'Ouvrage ou de l'Entrepreneur.

Tous les locaux sont à ventiler pendant 15 minutes minimum par jour (et ca. même en hiver) afin d'éviter l'apparition de condensation.

MODIFICATIONS PRINCIPALES :

DATE : 10 / 05 / 2024
ECH. : 1/50
INDICE DE PLAN :
PAGE : 3/9

Permis d'urbanisme
Unité 4 logements - Plans R-1 & RDC

Maître d'ouvrage
Malempré TCJ
Fond Del Core, 1
6960 Malempré



Lies Ponnet
Comte Th. d'Urserl 47,
6940 DURBUY
+32 (0) 473/86 32 12
lieshorconcept@gmail.com

En collaboration avec



Lies Ponnet
Julie Méhagnoul
Martin Collignon
Neuve Voie 1
6940 DURBUY
+32 (0) 86/40 19 07
info@archi6940.be
www.archi6940.be