ACHTERGEVEL

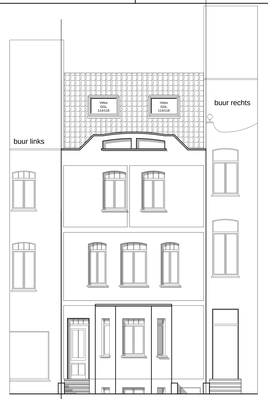

VOORGEVEL

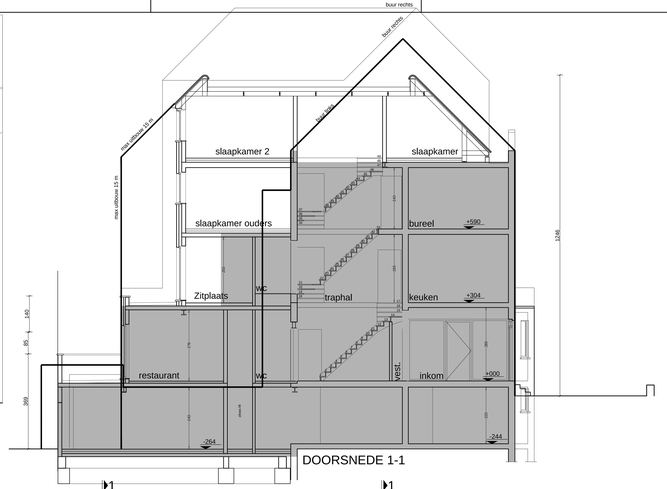

DOORSNEDE 1-1

LEGENDE INPLANTINGSPLAN

- lichtpunten en/of electriciteitskast op het openbaar terrein
- bomen op het openbaar terrein: geen
- hydranten: geen
- electriciteitscabine
- straatkolk
- noodsleuf
- opstapelpunt foto's
- rijrichting verkeer
- bestaande omgevende bebouwing
- bestaande te behouden bebouwing op het terrein (plat dak)
- bestaande te slopen bebouwing op het terrein
- nieuw te bouwen: plat dak kelder
- nieuw te bouwen: plat dak gVvl: verdieping
- nieuw te bouwen: plat dak eerste verdieping
- nieuw te bouwen: plat dak dakverdieping
- nieuw te bouwen: hellend dak dakverdieping
- vergund
- alle nutsleidingen aanwezig: gas, water, elektr., telef., kabeltelev., ...
- geen erfdienstbaarheden
- huisnummer aanpalende percelen

INPLANTINGSPLAN 1/250
Bestaande toestand

INPLANTINGSPLAN 1/250
Nieuwe toestand

OMGEVINGSPLAN 1/1000

LIGGINGSPLAN 1/10000 Bouwplaats

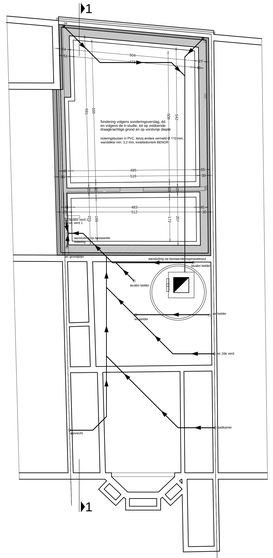

FUNDERINGS- & RIOLERINGSPLAN
(reeds uitgevoerd)

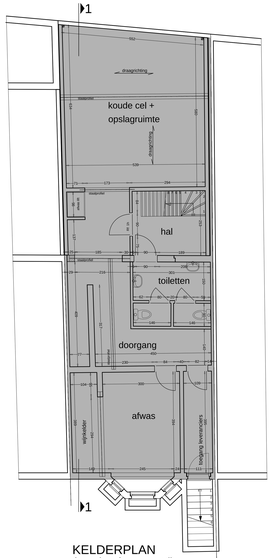

KELDERPLAN
(reeds uitgevoerd)

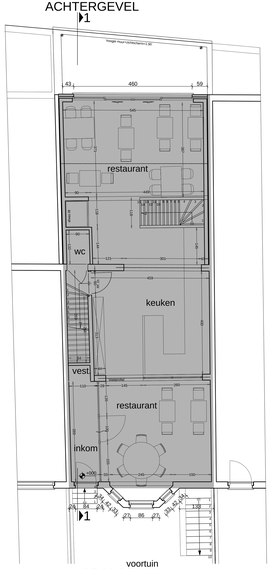

voortuin
GRONDPLAN
(reeds uitgevoerd)

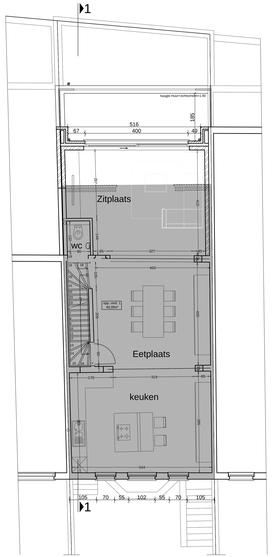

1e VERDIEPING

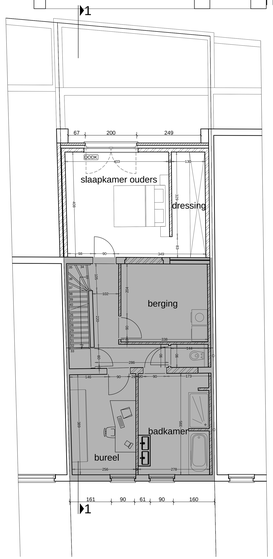

2de VERDIEPING

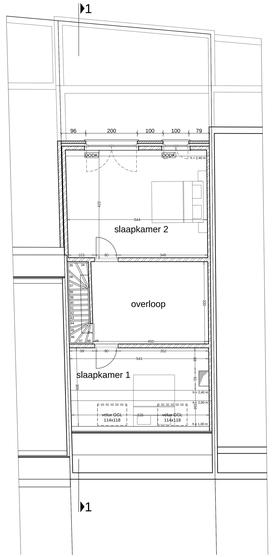

DAKVERDIEPING

De beton- en stabiliteitsstudie van het gebouw dienst uitgevoerd door een deskundig ingenieur

	BOUWAANVRAAG
blad: 1/1	ontwerp : VERBOUWEN WONING GELEGEN BOVEN RESTAURANT
schaal: 1/50	inhoud: GRONDPLANNEN GEVELS EN DOORSNEDE
bouwplaats:	Driftweg 11 8420 De Haan Afd. 1 Sectie A nr. 0007N6
bouwheer:	Dhr. en mevr. Van Torre Benny - Blondé Katrijn Driftweg 11 8420 De Haan Tel: 0497/17.70.80

architectenbureau
WIM VYNCKE
Warvinge 60 8421 Vlissegem - De Haan
tel. : (059) 24.28.30 - fax. : (059) 24.28.35

dossiersleutelnaam	de bouwheer	de architect	de aannemer
	voor akkoord,	gezien,	voor gelijkvormige uitvoering

29/04/13	SKE	VOOROVERLEGBESP
29/05/13	SKE	BOUWAANVRAAG
01/08/13	SKE	BOUWAANVRAAG/WIJZIGEN
11/09/13	SKE	BOUWAANVRAAG AANPASSEN
12/09/13	SKE	BOUWAANVRAAG AANPASSEN
31/03/14	SKE	BOUWAANVRAAG AANPASSEN

BA 1462/13
VAN TORRE