



ZETEL ANTWERPEN  
Van der Sweepstraat 3 bus 44  
2000 Antwerpen  
Tel. 03 216 28 90  
Fax 03 238 86 65

ZETEL BRUSSEL  
Clovislaan 15  
1000 Brussel  
Tel. 02 230 81 82  
Fax 02 230 80 08

BTV Harelbeke  
0561705 405

O. ref.: \_\_\_\_\_

U. ref.: \_\_\_\_\_

VERSLAG NR.: 1671050431/07

PROCES-VERBAAL OVER HET ONDERZOEK VAN EEN ELEKTRISCHE LAAGSPANNINGSINSTALLATIE

ADRES INSTALLATIE: Louise F. "Ren Herman Verbeke"  
Verhulstelaan 7 8630 St. Jansbald.

EIGENAAR: idem

Adres: \_\_\_\_\_

OPDRACHTGEVER: Elektro De Westhoek

Adres: Stationsplaats 14-15 8630 Veurne

INSTALLATEUR: idem

Adres: \_\_\_\_\_

BTW of IK: 417512348

STROOMLEVERANCIER: \_\_\_\_\_

Ref.: \_\_\_\_\_ Teller nr. \_\_\_\_\_

Index: Druwaardig lantaarn

Datum van het onderzoek: 31/01/2005 Aard van het onderzoek: gelijkvormigheidsonderzoek - controlebezoek volgens:

(AREI art. 270) (AREI art. 271) (AREI art. 276) (ARAB art. 262) (T.R. art. 231) (Voorschr. stroomlev.)

Aard installatie: Nieuwe - Uitbreiding - Wijziging - Voortepig - Verzwaring - Type der lokalen: LS Appartement 07-0102

Begin werken: Fundering vóór-na 1.10.81 - Elektrische installatie vóór-na 1.10.81 - 1.1.83 AREI art.86

Aansluiting: Spanning 3000 V Bescherming van de aansluiting 40 A

Voedingskabel hoofdbord: 4 x 10 mm<sup>2</sup> Alg. schakelaar: type 4p 40A/103 eo mA

Type van de aardelektrode: lus - baten - pennen - horizontale geleider Schema: TT  
Aantal borden: 1; Aantal eindstroombanen: 13; RA: 4,7 Ohm; RI tot 3 MOhm

BESCHRIJVING: Zie Eindrapport - d. Situatieschema

Vastgestelde inbreuken en/of nota's: \_\_\_\_\_

Inbreuken: geen

PROCES-VERBAAL VAN HET  
GELIJKVORMIGHEIDSONDERZOEK

gezien op 02/02/05

handtekening:

Nota's: Controle van de vorige elektrische installatie van Elektro De Westhoek behoudens de verlichting, Badkamermeubel, keuken niet geïnstalleerd. Jacobs. H.

PLICHTEN VAN DE EIGENAARS, BEHEERDERS OF HUURDERS: Zie keerzijde.

**BESLUIT** ① De installatie is conform. De algemene ADS werd verzegeld en de ééndraads en situatieschema's werden voor gezien getekend. De installatie dient opnieuw gecontroleerd uiterlijk op 31/01/2030 (art. 271 AREI) alsook vóór de ingebruikname van elke belangrijke wijziging of beduidende uitbreiding, uitgevoerd voor deze datum.

2. De installatie is niet conform.

3. De installatie mag in dienst blijven indien zonder vertraging wordt voldaan aan de vastgestelde inbreuken en de gepaste maatregelen getroffen worden opdat de installatie geen gevaar vormt voor personen of goederen. De installatie is niet conform. De installatie dient opnieuw gecontroleerd te worden uiterlijk op \_\_\_\_\_

DE AGENT-ONDERZOEKER: nr. + naam + handtekening 5147

De directeur,

RES "HERMA, TEIRLINCK"

APP 7-0102

LAUWERS F.

VANHOUTTELAAN 7

8670 ST. IDESEBALD

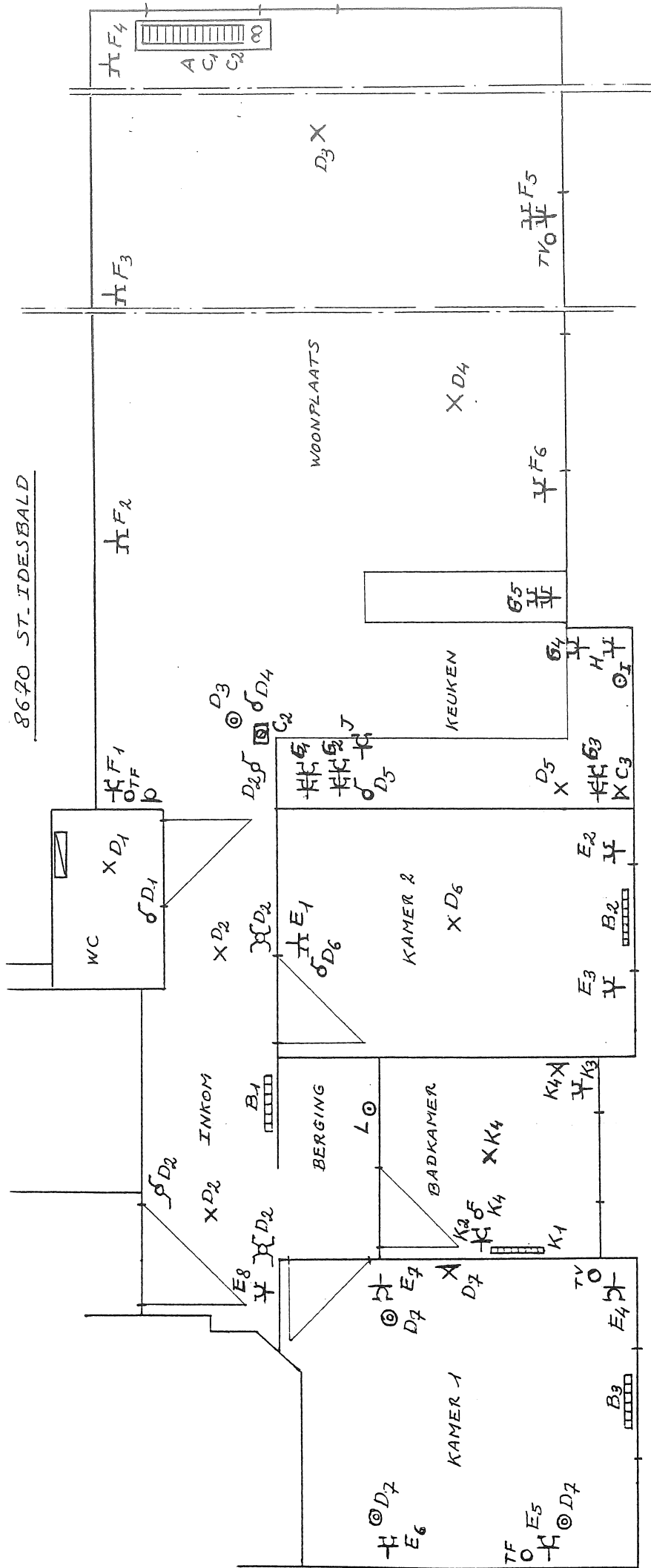

De afgevaardigde van het erkend keuringsorganisme:

  
 BTJ HARELBEKE  
 JURGEN EMBO 147  
 0478 870 160 3101/1005  
 056 705 405

De verantwoordelijke voor de uitvoering van het werk:

  
**atelier de werfhoek**  
 05631 30 13 - BTWBE417.512.348  
 Stalleplaats 14 - 15  
 B-8630 VEURNE

