



ELECTROTEST

vzw / asbl

Mantschappelijke zetel/Siège social:
Kerkstraat 33 - 1820 Melsbroek
Tel: 02/751.98.39 - Fax: 02/751.52.09
www.electro-test.be/info@electro-test.be

Verslag van onderzoek / Rapport de contrôle:

Distributienetbeheerder / Gestionnaire de réseau de distribution: Eandis
Verslag N° / N° Rapport: E33.2014-10-02.21
Aard van onderzoek: AREI / Genre de contrôle: RGIE
Art: 86 Art: 270 Net: TT

Plaats van het onderzoek / Lieu du contrôle:

Straatnaam / N° / Nom Rue / N°: Albert I Laan 10
Gemeente / Commune: Nieuwpoort
Postcode / Code Postal: 8620
Eigenaar / Propriétaire: NV Residenties Apollo SA
Inspecteur: Vansuywegen Krist
Datum van onderzoek / Date du contrôle: 2/10/2014

Onderzoek / Contrôle: Appartement 04-02
Spanning/ Tension: 3x400V+N
Meter / Bord verbinding/ Liaison compteur-tableau: 4 x 10mm² XVB
Max. beveiliging/Protection max.: 40A
Aardelektrode/ Electrode de terre: Lus / Boucle 6 Ohm Isolatie/Isolément: 98 MOhm Aantal verdeelborden/Nombre de tableaux: 1
Différentieelschakelaar / Interrupteurs différentiels: Aantal eindstroombanen / Nombre de circuits terminaux: 10

Table with 7 columns: In(A), A (in mA), Type, Eindstromenbanen / Circuits terminaux, TestΔIn, I.ΔIn, AREI / RGIE. Rows show 40A and 300mA specifications.

Visueel nazicht Algemeen: OK
Directe aanraking: OK
Indirecte aanraking: OK
Aansluitingen: OK
Potentiaalvereffeningen: OK

Inbreuken/ Infractions: GEEN\_NEANT
Bijkomende inbreuken/ Infractions supplémentaires: GEEN\_NEANT
Opmerkingen / Remarques: GEEN\_NEANT

Besluit / Conclusion:

De installatie is conform met het AREI en mag in dienst gesteld worden. - L'installation est conforme au RGIE et peut être mise en service.
De algemene differentieelschakelaar is verzegeld met een loodje met het teken van E.T. - L'interrupteur différentiel général est scellé par plomb portant l'insigne E.T.

Controlebezoek op / Visite de contrôle prévue: 2/10/2039

Voor de directeur, de inspecteur - Pour le directeur, l'inspecteur:



VISUM (Datum / Date):

NOTE: a) de verplichting tot... b) de verplichting tot... c) de verplichting tot... d) de verplichting tot...

NOTE: a) l'obligation de... b) l'obligation de... c) l'obligation de... d) l'obligation de...

Edmond Machtenslaan 102/7  
B- 1080 Brussel

Datum:02-10-2014

Residentie Villa Emilia Fase 1  
Albert I Laan 10 app.04-02  
8620 Nieuwpoort

ELEKTRO SCHOONAERT  
REYGAERDIJKSTRAAT 18  
8630 VEURNE  
Tel 058 314069  
Fax 058 315542  
elektro@schoonaert.be

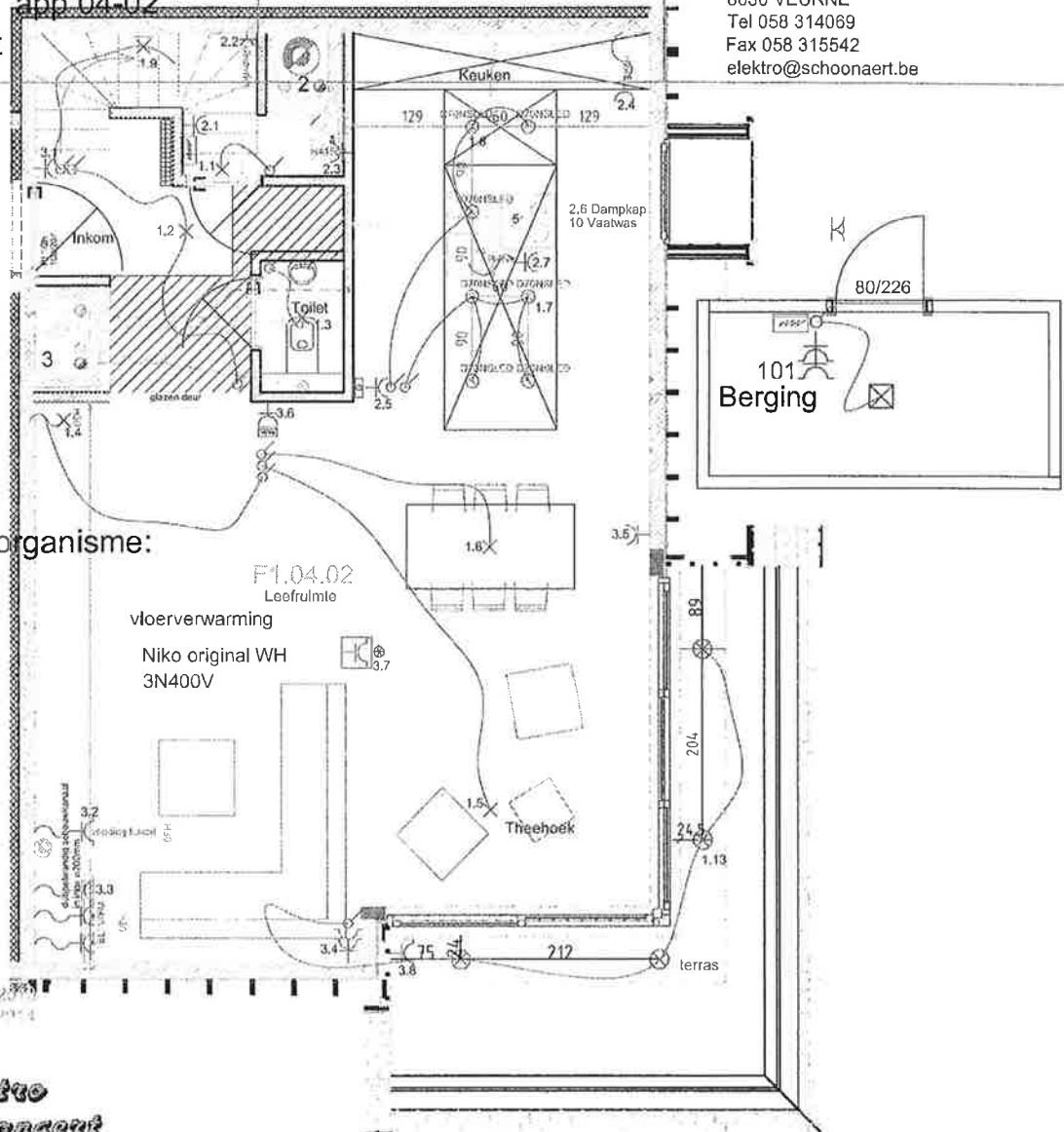

Erkend keuringsorganisme:

ELECTRO-TEST V.Z.W.-RSB  
KWIST VANSUWPEING  
Inspecteur  
G.S.n.: 0475/871 267

F1.04.02

Leefruimte

vloerverwarming

Niko original WH  
3N400V



Klanten bespreking 07/11/12

Nieuw 04

- WC verplaatsen en afvoer bekijken
- Kouken verplaatsen+individuele dampkap
- living: open haard(gesloten gashaard)met afvoer p200+vloerverwarming
- Nieuw 05
- badkamer aanpassen: vloerverwarming+douche+dubbele lavabo+deur splm+dr
- douchezet in nachthall ev.
- slaapkamers 1+2: ramen vergroten aanvraag IRI+deuropeningen tot plafond+deuren met bovenlicht

De afgetekend wijzigingen worden nog verrekend door de aannemers en ter goedkeuring voorgelegd aan de kopers.

**Villa EMILIA**  
Appartement F1.04.02.

KOPERS: Dhr. & Mevr. Deduytsche

Bijlage aan de akte DD .././2011

Plannummer: 117/10/2014

# 3N400V

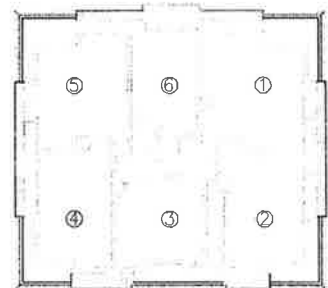

Edmond Machtenslaan 102/7  
B- 1080 Brussel

Datum:02-10-2014

Residentie Villa Emilia Fase 1  
Albert I Laan 10 app 04-02  
8620 Nieuwpoort

# 3N400V

ELEKTRO SCHOONAERT  
REYGAERDIJKSTRAAT 18  
8630 VEURNE  
Tel 058 314069  
Fax 058 315542  
elektro@schoonaert.be

Erkend keuringsorganisme:

**ELEKTRO-TEST V.Z.W.-ASBL**  
**KRIST VANSUYPEENE**  
Inspecteur  
s.m.: 0475/271.267

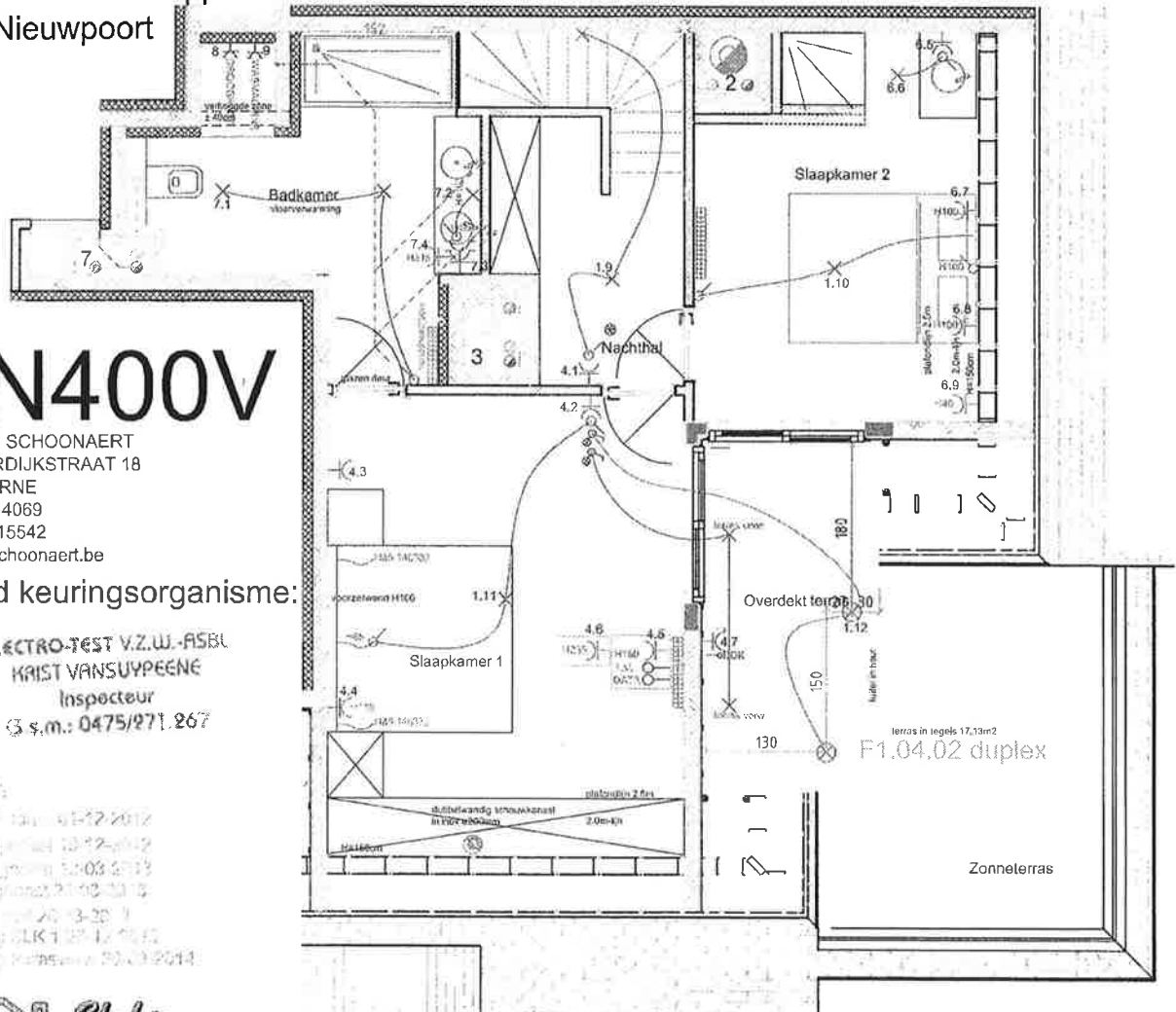

01-10-2014  
01-10-2014 10:12:12  
01-10-2014 10:12:12  
01-10-2014 10:12:12  
01-10-2014 10:12:12  
01-10-2014 10:12:12  
01-10-2014 10:12:12  
01-10-2014 10:12:12  
01-10-2014 10:12:12  
01-10-2014 10:12:12



### Klanten bespreking 07/11/12

- Nivo 04
- WC verplaatsen en afvoer bekijken
  - keuken verplaatsen+individuele dampkap
  - living: open haard(gesloten gashaard)met afvoer ø200+vloerverwarming
- Nivo 05
- badkmr aanpassen: vloerverwarming+douche+dubbele lavabo+deur slpkmr
  - doucheceel in nachthall ev.
  - slpkmrs 1+2: ramen vergroten aanvraag IRI+deuropeningen tot plafond+deuren met bovenlicht

De opgetekend wijzigingen worden nog verrekend door de aannemers en ter goedkeuring voorgelegd aan de kopers.

**Villa EMILIA**  
Appartement F1.04.02. Duplex

**KOPERS: Dhr. & Mevr. Deduytsche**  
Bijlage aan de akte DD .././2011

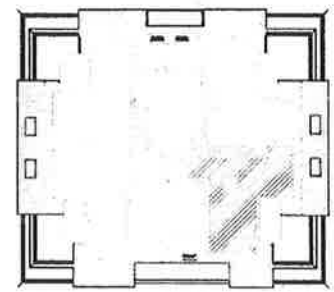

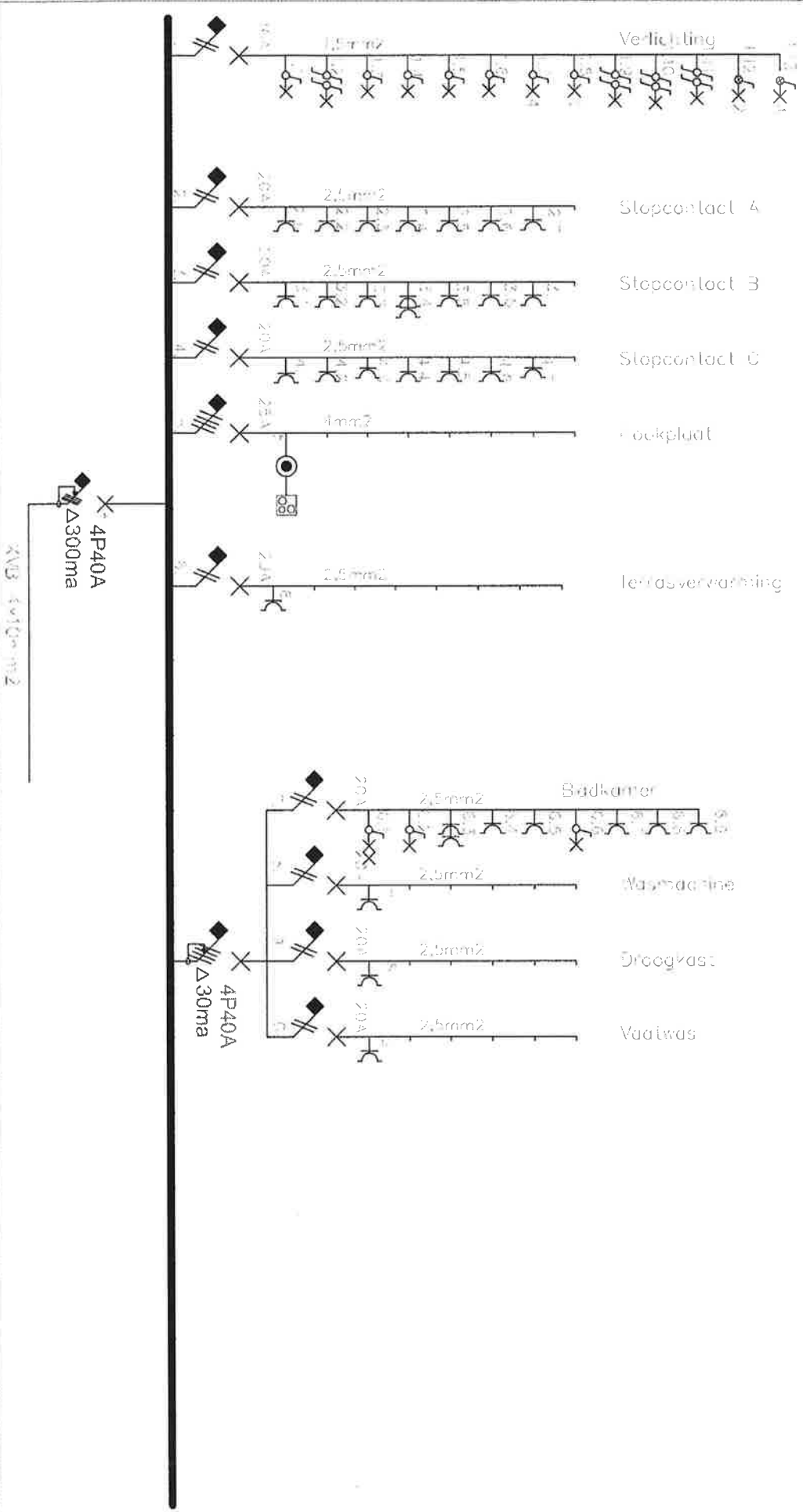

Eigenaar

**nv Group AP**  
 Project Development  
 Edmond Machtenslaan 10217  
 B- 1080 Brussel

Erkend keuringsorganisme:

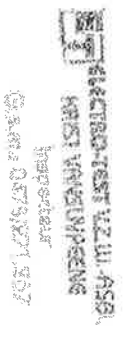

Datum: 02-10-2014

ELEKTRO SCHOONAERT  
 REYGAERDIJKSTRAT 18  
 8630 VEURNE  
 Tel 058 314069  
 Fax 058 315542  
 elektro@schoonaert.be

Residentie

Sailors beach F1, Villa Emilia  
 Albert I Laan 10 app 04-02  
 8620 Nieuwpoort