

**Keuringsverslag van een elektrische laagspanning- en zeer lage spanningsinstallatie**

CONFORM

Datum keuring: 17/09/2021  
ID-label:

Inspecteur: Baptiste Hollemaert  
B.T.W. nr.:-

Mentor:  
Klantreferentie:

Installateur: -

Merk en type meettoestel: Metrel ET61557

Serie Nr.: 19070723

**Plaats van het onderzoek**

Straatnaam: Lucionplein  
Huisnummer: 1  
Busnummer: 102  
Postcode: 8670  
Gemeente: Koksijde  
Land: België

**Eigenaar**

Naam: Ilse verhaert  
Straatnaam: Lucionplein  
Huisnummer: 1  
Busnummer: 102  
Postcode: 8670  
Gemeente: Koksijde  
Land: België

**Installateur**

Naam: -  
BTW nr.: -  
Telefoonnummer: -  
E-mail: -

nam contactpersoon: Ilse Verhaert  
Telefoon: 0496167390  
Gsm nr. (SMS):

Type : appartement

Abbeiding schakel- en verdeelbord:

EAN : 541

Teller Nr.: : 4018400

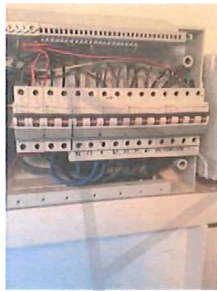

**Aard onderzoek:**

Netbeheerder: FLUVIUS  
Aantal borden: 2

Spanning: 3N400V  
Aantal kringen: 8

Controlebezoek van een huishoudelijke installatie volgens (KB 08/09/2019) - AREI Boek 1- 6.5. en 8.2.2. en 4.2.4.3.

Meter / bord verbinding: 10 mm:

Max beveiliging: 40 A

Ri algemeen: 12.16 MΩ

OK



Aardelektrode: Aardingslus

RE: 19.93 Ω

OK



**DIFFERENTIEELSTROOMINRICHTING**

$I\Delta$ (mA)	In (A)	In - andere (A)	LI	Type	Beveiligde kringen	Test	x 2,5
300	40		22.5kA2s (3000A)	A	14	OK	OK
30	40		22.5kA2s (3000A)	A	10	OK	OK

**BESCHRIJVING INSTALLATIE**

Aantal kringen	Curve	Bescherming IN (A)	(andere)	P	Sectie (mm <sup>2</sup> )
1	C	16		2	1.5
3	C	20		2	2.5

Aantal kringen	Curve	Bescherming IN (A)	(andere)	P	Sectie (mm <sup>2</sup> )
1	C	32		3	6
1	C	25		4	4
	-	-		-	-
2	C	16		2	1,5
6	C	20		2	1,5

Visueel nazicht (algemeen)	OK	Directe aanraking	OK	Indirecte aanraking	OK
Aansluitingen	OK	schema in bijlage door Aceg vzw	NA		
Equipotentiale verbindingen	OK	Doorsnede geleiders	OK		
Continuïteit	OK	Verlichting / toestellen	OK		

**OPMERKINGEN - INBREUKEN - NOTA'S**

O2 Geen inbreuken vastgesteld.

O27 Het EAN-nummer kon ons niet meegedeeld worden tijdens onze rondgang.

O: aarding beneden links over het muurtje

**BESLUIT**

- De elektrische installatie voldoet aan de voorschriften van het KB 08/09/2019 - AREI Boek 1. Het volgende controlebezoek is te voorzien voor 17/9/2046
- De nodige maatregelen werden genomen, zodat de ingangsklemmen van de automatische differentieelstroominrichting, geplaatst aan het begin van de installatie, ontoegankelijk zijn gemaakt door verzegeling.
- Het (de) eendraadsschema('s) en het (de) situatieplan(nen) werd(en) door het erkend organisme voor gezien getekend.

Deze pdf-versie van het keuringsverslag is de originele versie en mag worden verspreid..

Aantal bijlage(n): 8

**GAVE VAN TECHNISCH VOORBEZOEK**

De inspecteur Baptiste Hollemaert

Baptiste Hollemaert

ACEG VZW - #189

**Plichten van de eigenaar, beheerder, huurder voor de installatie onderworpen aan het AREI Boek 1 afdeling 9.1.2.**

- Het verslag dient te worden bewaard in het dossier van de elektrische installatie.
- Elke wijziging dient te worden vermeld in het elektrisch dossier.
- Elk ongeval overkomen van personen en te wijten, rechtsreaks of onrechtreaks, aan de aanwezigheid van de elektrische installatie dient onmiddellijk meegedeeld te worden aan de algemene Directie Energie van de Federale Overheidsdienst Economie.

**Kwaliteit**

- De reproductie van dit document is enkel toegelaten in zijn integrale vorm en enkel met het schriftelijk akkoord van het controleorganisme en de aanvrager.
- De keuring beperkt zich tot de zichtbare en normaal toegankelijke delen van de installatie.

w.aceg.be

02 880 88 90

BE53 0689 0209 2953 - BTW BE0839.866.481

**Stappenplan voor een installatie die conform is:**

Stap 1	Stap 2	Stap 3	Stap 4
Lees dit proces-verbaal zorgvuldig en besteed aandacht aan de eventuele nota's	Als u grote wijzigingen of uitbreidingen aan de installatie aanbrengt, moet u deze laten controleren.	De volgende periodieke keuring is voorzien voor 17/9/2046	ACEG staat tot uw dienst voor alle noodzakelijke keuringen.

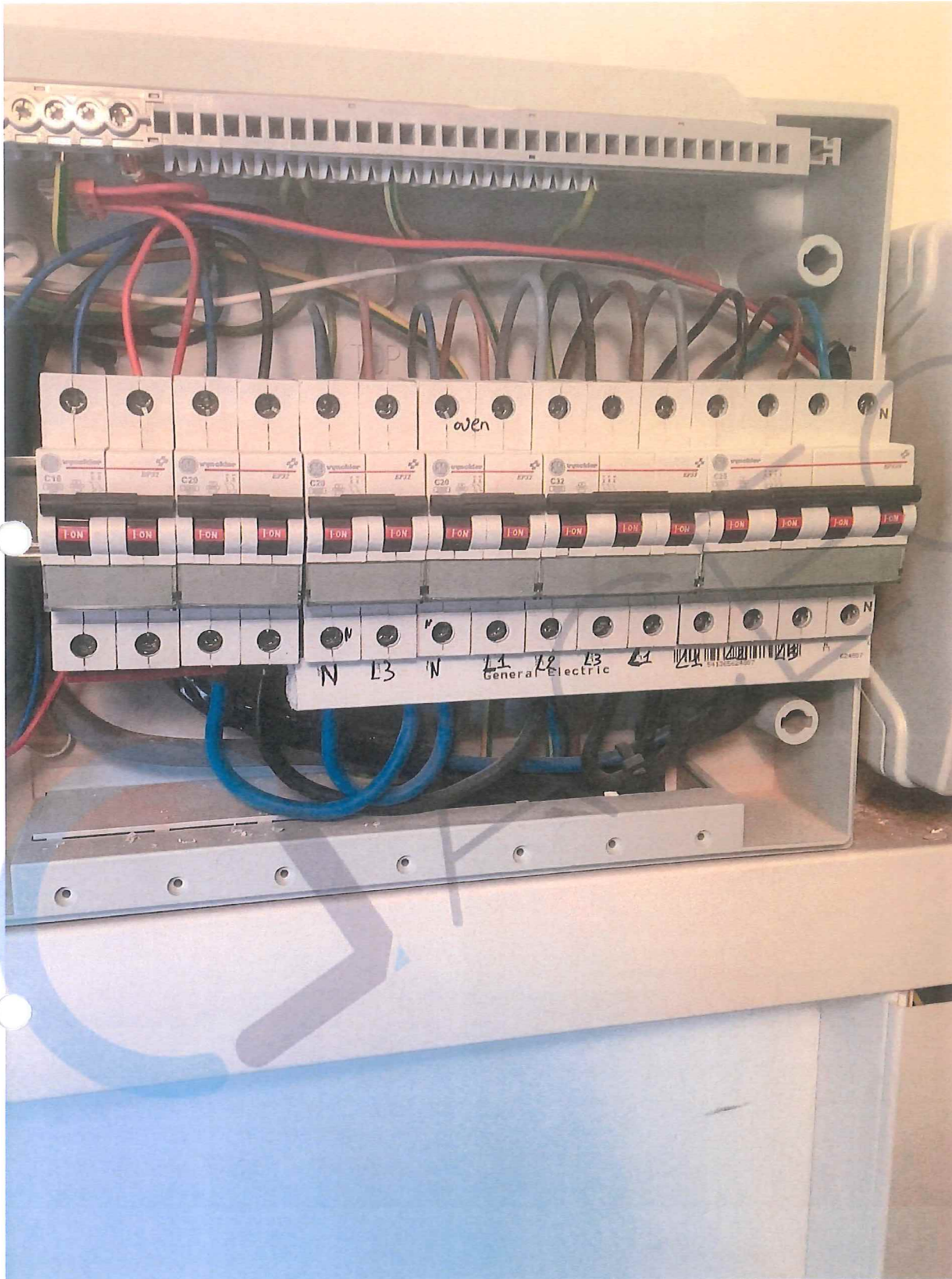

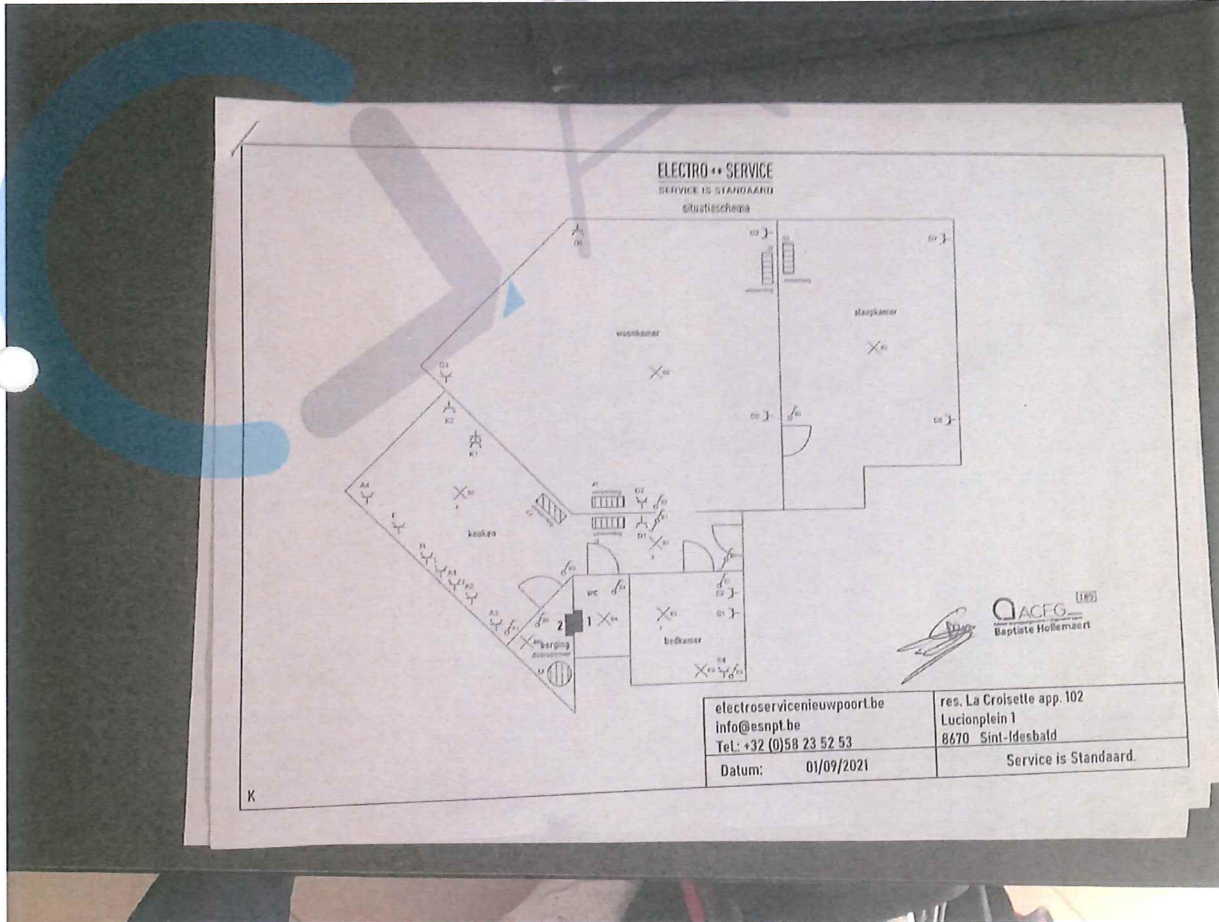
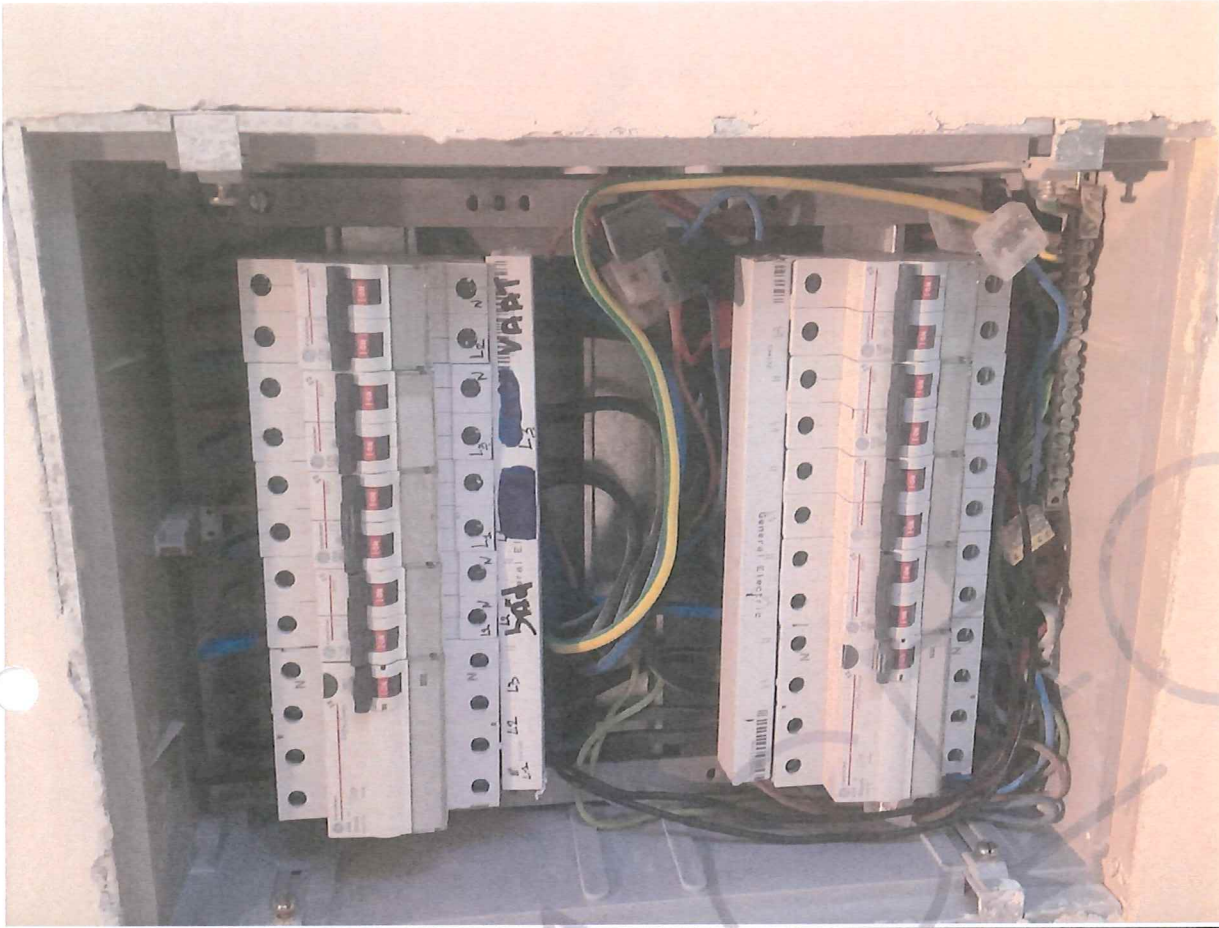

electroservicenuwpoort.be  
 info@esnpt.be  
 Tel: +32 (0)58 23 52 53  
 Datum: 01/09/2021

res. La Croisette app. 102  
 Lucionplein 1  
 8670 Sint-Idesbald  
 Service is Standaard.

