



KEURINGSVERSLAG VAN ELEKTRISCHE INSTALLATIES OP LAAGSPANNING EN OP ZEER LAGE SPANNING (BOEK 1 – KB 16/10/2025) – ALGEMENE DIRECTIE ENERGIE - HUISHOUELIJKE INSTALLATIE

Basis van het onderzoek: Controlebezoek van een bestaande installatie volgens boek 1: Deel 6 hoofdst. 6.5

Bijkomende / afwijkende beschikking: Bestaande gedeelten van huishoudelijke elektrische installaties oud AREI (Deel 8 hoofdstuk 8.2 afd. 8.2.2)

Ref:	Dossiernr: KEA2602054	Aanvrager: Marco Casterman- Nancy Tuytschaever
Datum: 17/04/2026	Verslagnr: KV24998-MCH	Inspecteur: Mounier Chebil
Installatie Huishoudelijke installatie Nuchten 69 9506 Idegem	Eigenaar en/of beheerder Casterman - Tuytschaever Marco - Nancy Nuchten 69 9506 Idegem Tel:	Verantwoordelijke werken Onbekend

Bouwjaar van de initiële installatie (*) : Tussen 1981 en 01/06/2020
(*) Volgens verklaring van de klant

De installatie voldoet.
Dit keuringsattest is geldig tot 17/04/2051

Algemene gegevens elektrische installatie

Gegevens verdeler

EAN: 541448820063762363
kWh meter nr.: 1SAG1200144271

Bescherming aansluiting: 40 A
Meterstand dag: 5156 kWh

Budgetmeter
Meterstand nacht: 7228 kWh

Gegevens installatie

Ontworpen voor: 230V
Max nominale stroom: 40 A

Voedingsleiding hoofdbord: 4 x 10 mm²
Type voedingsleiding: XVB

Type aardelektrode: pen/baar

Beschrijving installatie

Algemene differentieelstroominrichting: 40 A / 300 mA
Aantal schakelborden: 2

Aantal eindstroombanen: 25

Schakelbord 1: Bord1	Schakelbord 2: Bord2
1 x 6A - 2P - C	6 x 20A - 2P - C
8 x 16A - 2P - C	1 x 32A - 2P - C - Kookvuur
8 x 20A - 2P - C	Differentieelschakelaar
1 x 32A - 2P - C - Voeding bord 2	30mA - 40 - 2P
Differentieelschakelaar	Type: A
300mA - 40 - 4P	
Type: A	
Differentieelschakelaar	
30mA - 40 - 4P	
Type: A	

Controles

- | | | | |
|---|---|--|--|
| <input checked="" type="checkbox"/> Rechtstreekse aanraking | <input checked="" type="checkbox"/> Onrechtstreekse aanraking | <input checked="" type="checkbox"/> Montage | <input checked="" type="checkbox"/> Toestellen |
| <input checked="" type="checkbox"/> Materieel | <input checked="" type="checkbox"/> I>/doorsnede | <input checked="" type="checkbox"/> Schemas | <input checked="" type="checkbox"/> Controle foutlus |
| <input checked="" type="checkbox"/> Aardingscontinuïteit | <input checked="" type="checkbox"/> Test DSI | <input checked="" type="checkbox"/> Differentieelstroomrichting: was verzegeld | |

Metingen

- | | |
|---|--|
| <input checked="" type="checkbox"/> Aardingsweerstand: 15 Ohm | <input checked="" type="checkbox"/> Algemeen isolatieniveau: 0.61 MOhm bij 500 V |
|---|--|

Inbreuken

Inbreuken bestaande installatie

Geen geconstateerd

Opmerkingen

W009 - Dit verslag dient toegevoegd te worden aan het elektrisch dossier van de bestaande installatie!

Controle enkel uitgevoerd op de zichtbaar en bereikbare delen.

De klant/vertegenwoordiger verklaart dat de installatie na keuring opnieuw functioneel is.

KEW 0003798: 00

Besluit

De installatie voldoet.
Dit keuringsattest is geldig tot 17/04/2051

Bijlagen

1. Eëndraads- en installatieschema (6 pagina's)

De eigenaar, beheerder of uitbater van een huishoudelijke elektrische installatie is ertoe gehouden:

1. De goede staat van onderhoud te verzekeren of te laten verzekeren;
2. De geschikte maatregelen te treffen zodat de voorschriften van dit Boek op ieder ogenblik worden nageleefd;
3. Het dossier van de elektrische installatie aan de nieuwe eigenaar, beheerder of uitbater over te maken;
4. Een kopie van het dossier van de elektrische installatie ter beschikking te stellen van de eventuele huurder;
5. Onmiddellijk de met het toezicht belaste ambtenaar van de Federale Overheidsdienst die Energie onder zijn bevoegdheid heeft in kennis te stellen van elk ongeval waarvan personen het slachtoffer zijn en dat rechtstreeks of onrechtstreeks te wijten is aan de aanwezigheid van elektrische installaties.

Het controleverslag, de ondertekende eendraadsschema's en situatieplannen van de elektrische installatie worden aan de eigenaar, de uitbater of de beheerder van de elektrische installatie overhandigd om deel uit te maken van het dossier van de elektrische installatie. Een kopie van het controleverslag, de ondertekende eendraadsschema's en situatieplannen worden bewaard gedurende vijf jaar door voormeld erkend organisme zoals vermeld in onderafdeling 6.4.6.1. Gedurende de voormelde periode, kan de eigenaar, de uitbater of de beheerder van de elektrische installatie bij het betrokken erkend organisme verzoeken om een duplicaat van het controleverslag, de ondertekende eendraadsschema's en situatieplannen te krijgen. Voor het ter beschikking stellen van een kopie van het controleverslag, de ondertekende eendraadsschema's en situatieplannen mag een vergoeding worden gevraagd, waarvan het bedrag door het erkend organisme wordt vastgelegd. De vergoedingen die eventueel worden aangerekend voor het ter beschikking stellen ervan mogen de kostprijs van een controle niet overschrijden.

Dit proces-verbaal dient bewaard te worden in het dossier van de elektrische installatie en dient elke aangebrachte wijziging te vermelden. De Federale overheidsdienst economie dient bij ieder ongeval, rechtstreeks of onrechtstreeks te wijten aan elektriciteit waarbij personen betrokken zijn, ingelicht te worden.

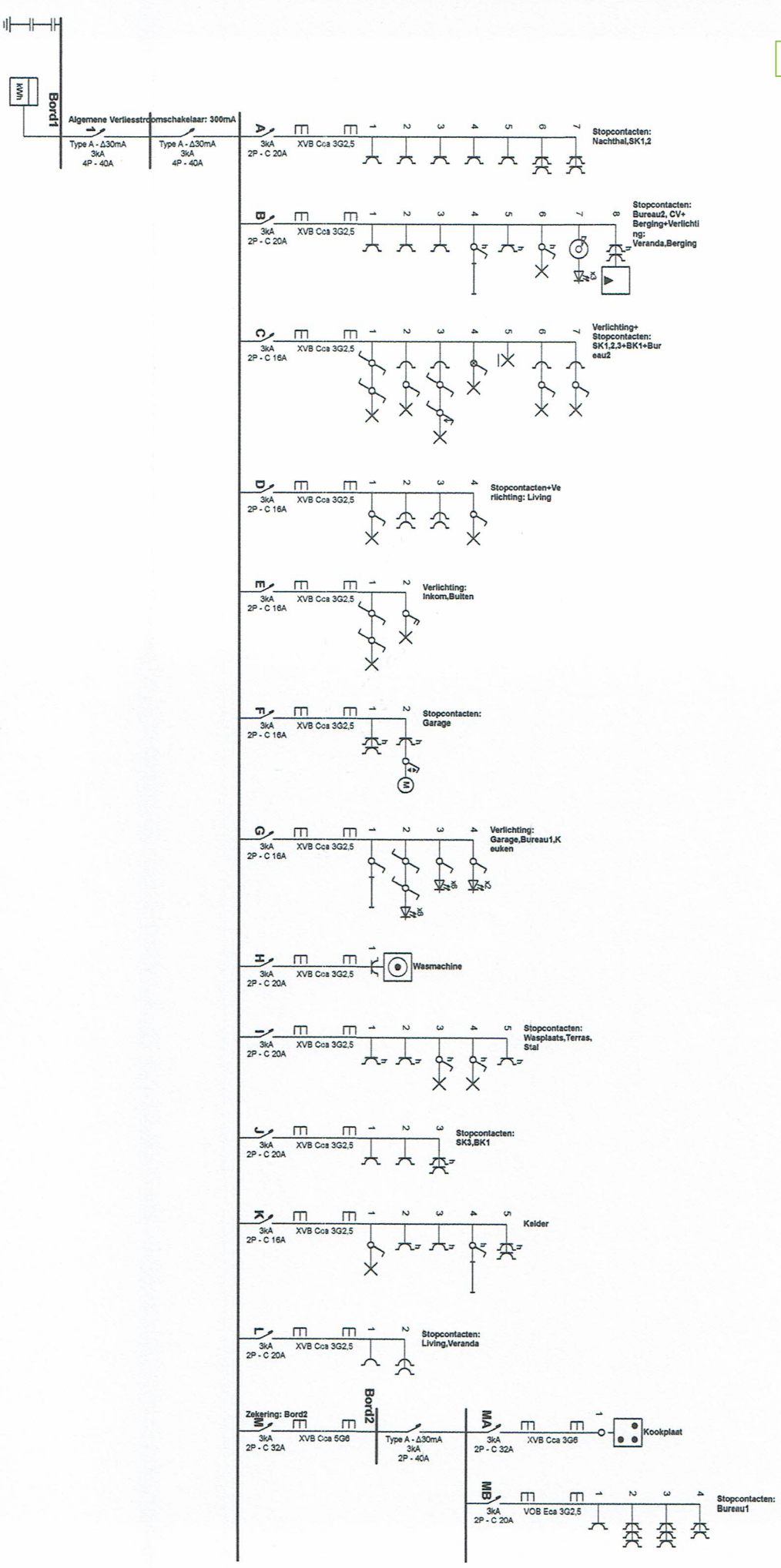

Erkend Organisme
 KEA vzw
 Industriepark-West 75
 9100 Sint-Niklaas
 Tel.: 09 282 58 88
 e-mail: info@keakeuringen.be
 BE 0821.773.706



Plaats van de elektrische installatie
 Casteman Marco
 Nuchten 69 9506 Idegem

(Handwritten signature)

Installateur

p. 1/6
Eendradschema
 2 x 230V ~ 50Hz

Bijlage 1.2

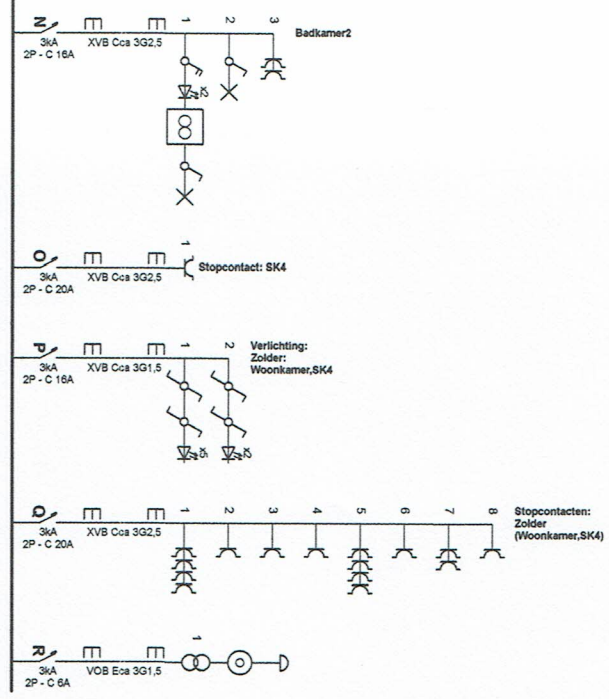
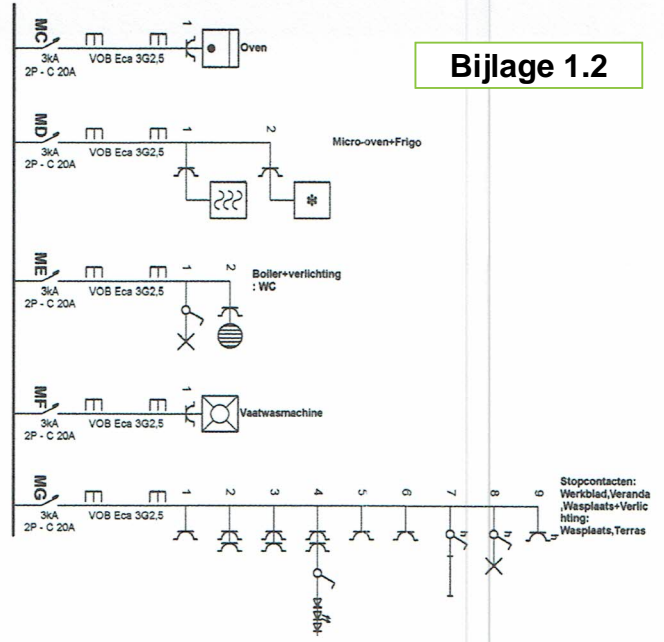

Erkend Organisme
 KEA vzw
 Industriepark-West 75
 9100 Sint-Niklaas
 Tel.: 09 282 58 88
 e-mail: info@keakeuringen.be
 BE 0821.773.706



Plaats van de elektrische installatie
 Castelman Marco
 Nuchten 69 9506 Idegem

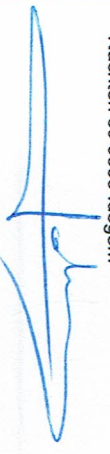

Installateur

p. 2/6
 Eendraadschema
 2 x 230V ~ 50Hz

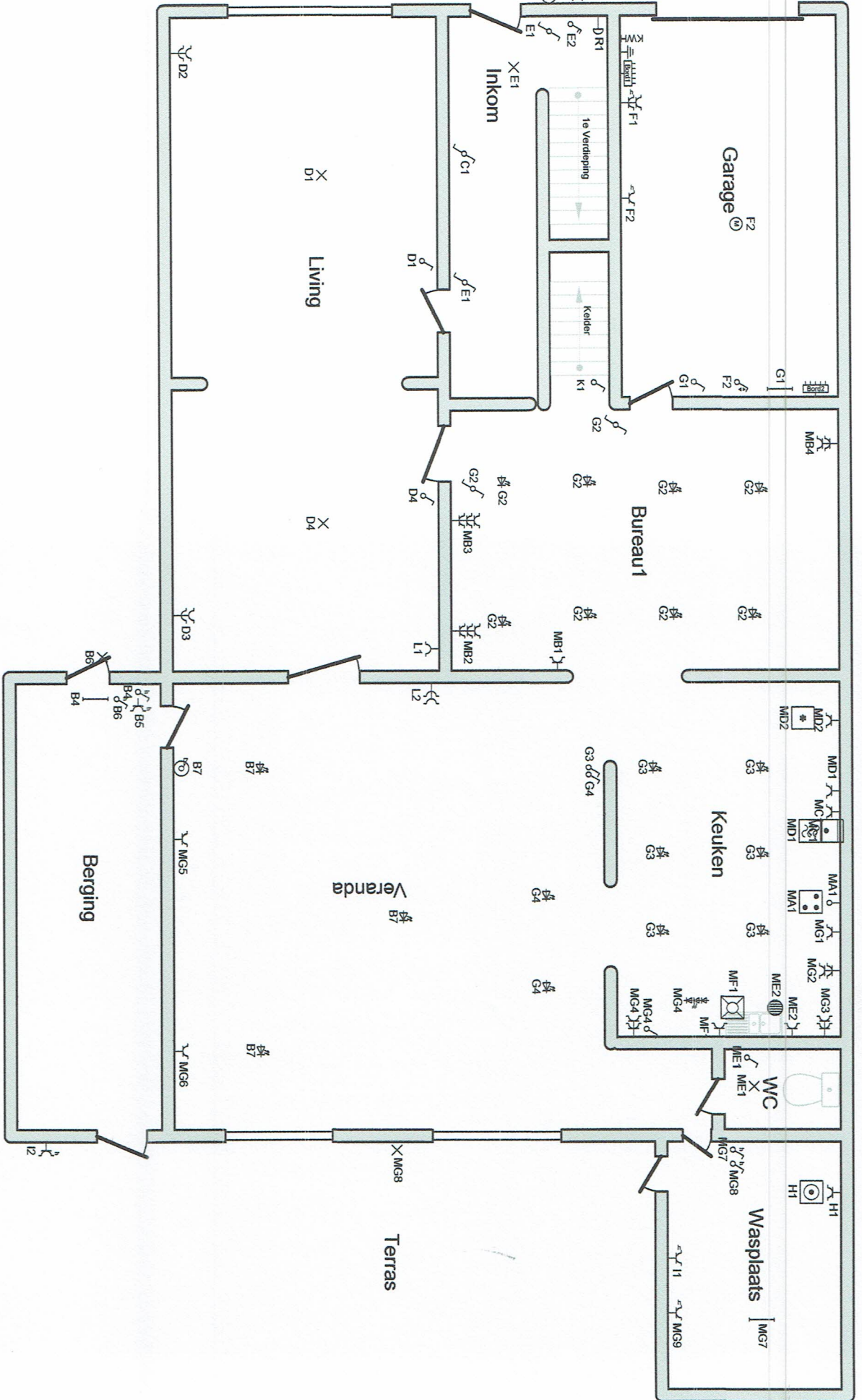

Erkend Organisme
 KEA vzw
 Industriepark-West 75
 9100 Sint-Niklaas
 Tel.: 09 282 58 88
 e-mail: info@keakeuringen.be
 BE 0821.773.706

17/04/2026
 Chebil Mounier
KEA

Plaats van de elektrische installatie
 Casterman Marco
 Nuchten 69 9506 Idegem

Installateur

p. 3/6
Situatieschema
 2 x 230V ~ 50Hz

Nuchten 69 9506 Idegem: 1° Verdieping

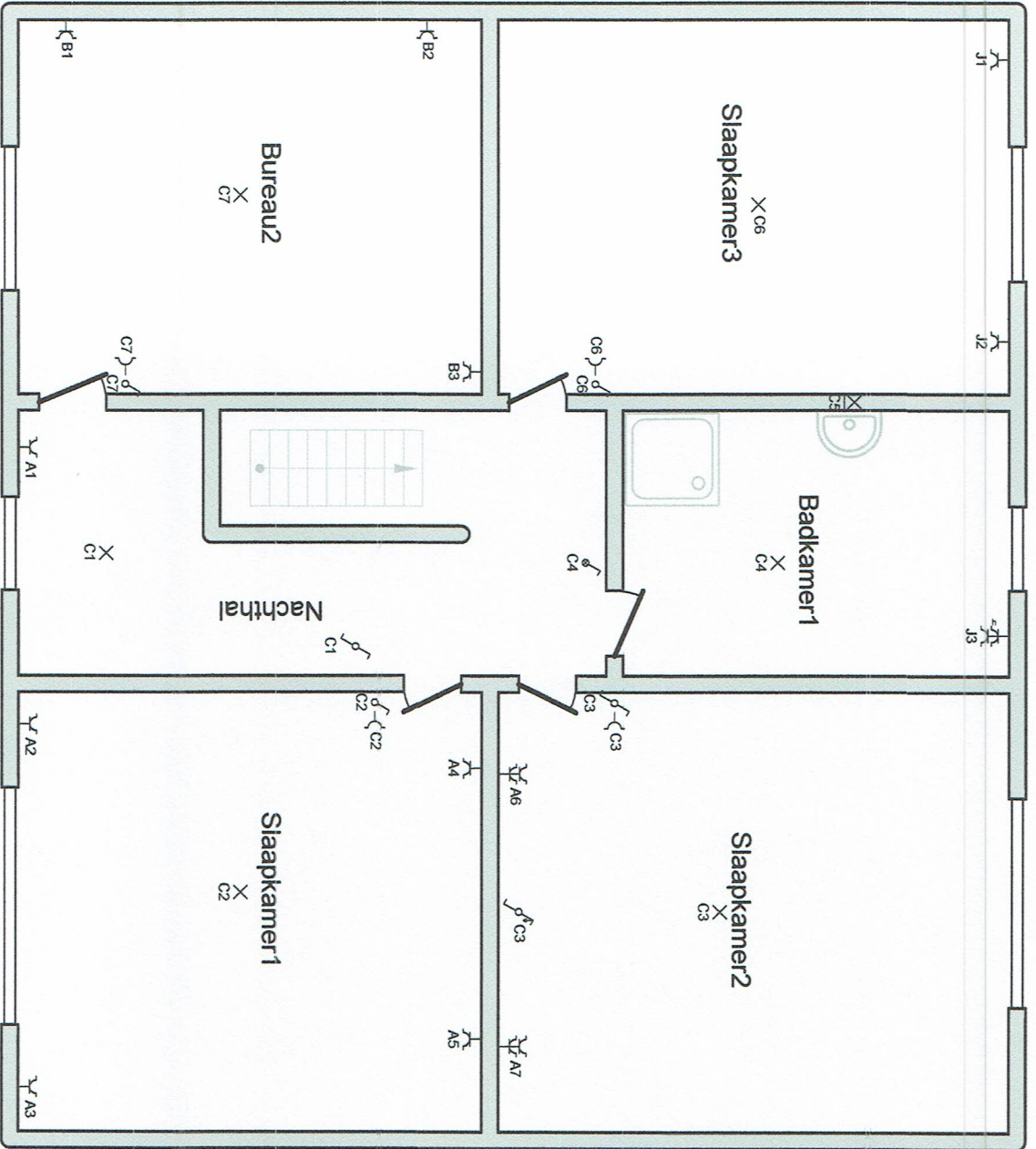

Erkend Organisme

KEA vzw
Industriepark-West 75
9100 Sint-Niklaas
Tel.: 09 282 58 88
e-mail: info@keakeuringen.be
BE 0821.773.706



Plaats van de elektrische installatie

Castelman Marco
Nuchten 69 9506 Idegem

A handwritten signature in blue ink, likely belonging to Marco Castelman.

Installateur

p. 4/6
Situatieschema
2 x 230V ~ 50Hz

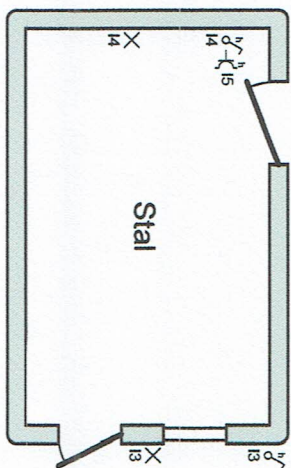
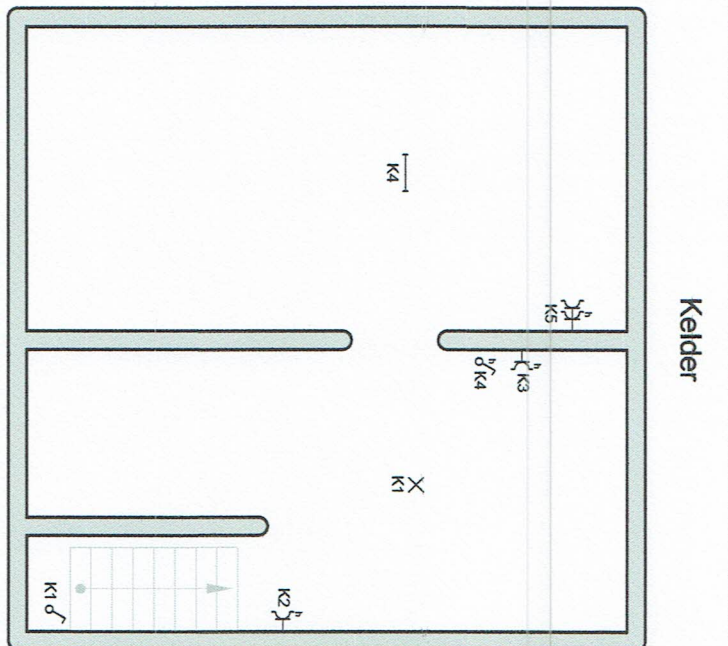
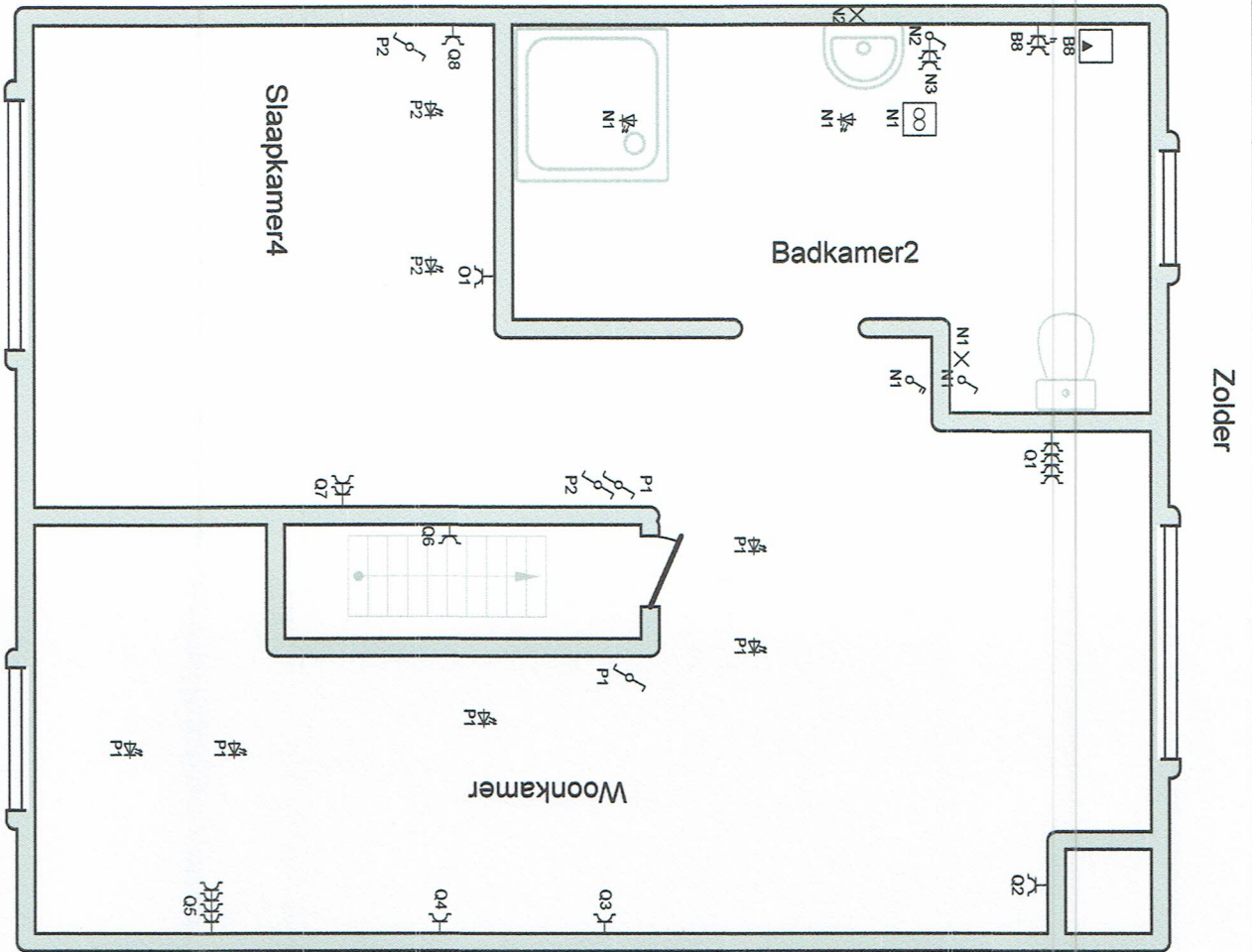

Erkend Organisme

KEA vzw
 Industriepark-West 75
 9100 Sint-Niklaas
 Tel.: 09 282 58 88
 e-mail: info@keakeuringen.be
 BE 0821.773.706



Plaats van de elektrische installatie

Casteleman Marco
 Nuchten 69 9506 Idegem



Installateur

p. 5/6
Situatieschema

2 x 230V ~ 50Hz

Bijlage 1.6

ord1	MF
Algemene Verliesstroomschakelaar: 300mA	Vaatswasmachine
Stopcontacten: Nachthal, SK1,2	MG Stopcontacten: Werkblad, Veranda, Wasplaats+Verlichting: Wasplaats, Terras
Stopcontacten: Bureau2, CV+ Berging+Verlichting: Veranda, Berging	N Badkamer2
Verlichting+ Stopcontacten: SK1,2,3+BK1+Bureau2	O Stopcontact: SK4
Stopcontacten+Verlichting: Living	P Verlichting: Zolder: Woonkamer, SK4
Verlichting: Inkom, Buiten	Q Stopcontacten: Zolder (Woonkamer, SK4)
Stopcontacten: Garage	R
Verlichting: Garage, Bureau 1, Keuken	
Wasmachine	
Stopcontacten: Wasplaats, Terras, Stal	
Stopcontacten: SK3, BK1	
Kelder	
Stopcontacten: Living, Veranda	
Zekering: Bord2	
Bord2	
MA Kookplaat	
MB Stopcontacten: Bureau1	
MC Oven	
MID Micro-oven+Frigo	
ME Boiler+verlichting: WC	

Erkend Organisme

KEA vzw
 Industriepark-West 75
 9100 Sint-Niklaas
 Tel.: 09 282 58 88
 e-mail: info@keakeuringen.be
 BE 0821.773.706



17/04/2022
 Chebil Mounier

Plaats van de elektrische installatie

Casleman Marco
 Nuchten 69 9506 Idegem

Installateur

p. 6/6
 Lijst Kringen

2 x 230V ~ 50Hz