

Adres- en onderzoeksgegevens

Adres installatie Oude steenweg 70, 9500 Geraardsbergen
 Naam eigenaar
 Adres eigenaar idem,
 Type object eengezinswoning
 EAN-code 541448820063774175
 Aard installatie bestaand
 Doel onderzoek controlebezoek

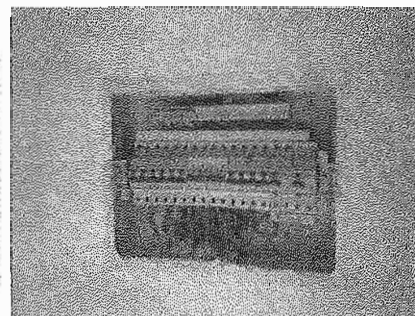

Het onderzoek is verricht op 19-3-2025 volgens hoofdstuk / afdeling 6.5 van Boek 1 inzake de installaties op laagspanning en op zeer lage spanning.

Installatiegegevens

Spanning (V)	2 x 230 (2f)	In hoofdschakelaar (A)	40
Type elektrode	pen	ΔI differentiële schakelaar(s) (mA)	300 en 30
\varnothing voedingsleiding (mm ²)	10	Aantal verdeelborden	1
In hoofdbeveiliging (A)	40	Aantal stroombanen per verdeelbord	7

Metingen

Ra / Zs (Ω)	25,26 /	Werking differentiële schakelaar(s)	goed
Continuïteitsmeting	goed	Isolatiweerstand van de installatie (M Ω)	>0,5

Inbreuken

1. nihil

ADS: Automatische differentiële schakelaar

Opmerking: Tijdens het onderzoek zijn enkel de verdeelborden en de zichtbare delen van de installatie gecontroleerd. Schakelaars, contactdozen, plinten / golen etc. zijn niet losgemaakt. Indien tijdens de keuring de schema's ontbreken, kunnen bij een volgend controlebezoek bijkomende inbreuken worden vastgesteld.

Opmerkingen

Zie schema's voor de omschrijving.
 installatie deels van voor oktober 1981

Besluit

De installatie is conform Boek 1 inzake de installaties op laagspanning en op zeer lage spanning. Het ééndraads- en situatieschema werden voor gezien getekend / gecontroleerd.

De installatie dient opnieuw te worden gecontroleerd volgens hoofdstuk 6.5 van boek 1 uiterlijk 19-03-2050 alsook voor ingebruikname van elke belangrijke wijziging of aanzienlijke uitbreiding uitgevoerd voor deze datum.

Voor de directeur, op 21/3/2025

Naam agentonderzoeker: Bart De Potter

Handtekening: 

De volgende controles werden verricht:

- 1 de controle van de uitvoering van de elektrische installatie overeenkomstig de eendraadsschema's en de situatieplannen, indien van toepassing zie opmerkingen en inbreuken,
- 2 de controle van de staat (vastbechtelingen, beschadiging, ...) van het vast gemonteerd elektrische materieel in het bijzonder wat betreft de schakelaars, de stopcontactdozen, de aansluitingen in de verdeel- en schakelborden, ...
- 3 de controle van de beschermingsmaatregelen tegen elektrische schokken bij rechtstreekse en onrechtstreekse aanraking;
- 4 de controle van de werking van de differentieelstroominrichtingen via de eigen testinrichting, indien van toepassing;
- 5 de controle van de foutstussen en de juiste aansluiting van de differentieelstroominrichtingen via de opvekking van een foutstroom tussen 2,5 en 2,75 maal de gevoeligheid van het apparaat;
- 6 de controle van de continuïteit van de equipotentiale verbindingen (hoofd- en bijkomende) en van de beschermingsgeleiders van de stopcontactdozen en van de vaste, vast opgestelde of verplaatsbare toestellen met vaste standplaats van de klasse I;
- 7 de visuele controle van vast of vast opgesteld materieel dat gevaar kan opleveren voor personen en goederen;
- 8 de visuele controle van verplaatsbaar materieel dat gevaar kan opleveren voor personen en goederen
 Begintijd: 16:05:00 eindtijd: 16:43

Verplichtingen

- 9 de verplichting het verslag van het controlebezoek te bewaren in het dossier van de elektrische installatie,
- 10 de verplichting in het dossier elke wijziging aangebracht aan de elektrische installatie te vermelden;
- 11 de verplichting de met het toezicht belaste ambtenaar van de Federale Overheidsdienst die Energie onder zijn bevoegdheid heeft onmiddellijk in te lichten over elk ongeluk aan personen overkomen en rechtstreeks of onrechtstreeks te wijten aan de aanwezigheid van elektriciteit;
- 12 de verplichting, wanneer er inbreuken zijn vastgesteld tijdens het controlebezoek, een nieuw controlebezoek te doen verrichten door hetzelfde erkend organisme om na te gaan of na afloop van de termijn van één jaar de inbreuken verdwenen zijn. Indien tijdens dat tweede bezoek wordt vastgesteld dat er nog inbreuken overblijven, moet het erkend organisme een kopie van het verslag van het controlebezoek sturen naar de Algemene Directie Energie die belast is met het hoog toezicht op de huishoudelijke elektrische installaties

Woning van voor 21

VERDEELBORD

OUDE STEEN WEG 70
9500 GERAARDSBERGEN

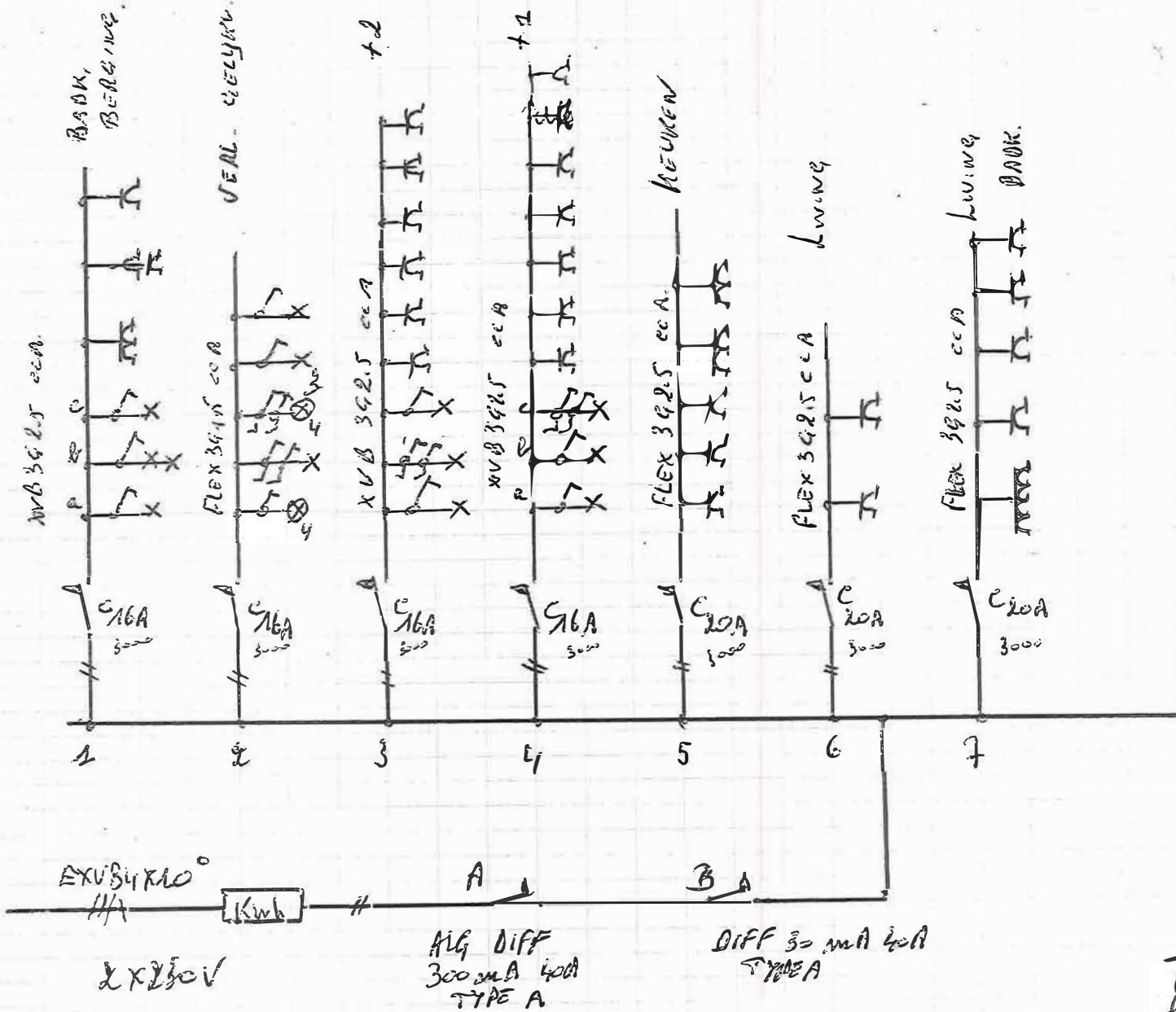

191312015
Bart Depotter
KEURTECH vzw
info@keurtech.be

ELEKTRICITEITSWERKEN
EEMAN CHRIS
Buke 62 - 9620 ZOTTEGEM
Tel./Fax : 09/360 19 51
BTW/REG : BE 649 366 104 / 06 26 10
REK Nr. : 737-0009637-83 - HRO 45259

[Handwritten signature]
190325

Gezijkvloers

OUDE STEENWEG, 70
9500 GERARUSBERGEN

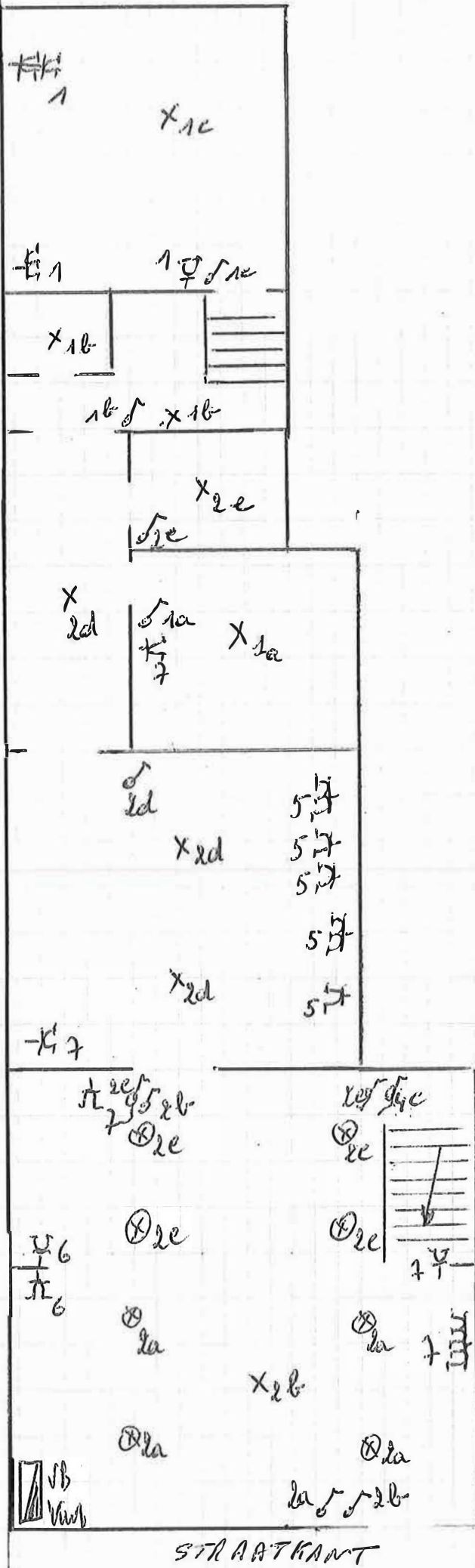

19131025
Bart Depotter
KEURTECH vzw
info@keurtech.be

[Signature]
290325

1^e VERDIEP

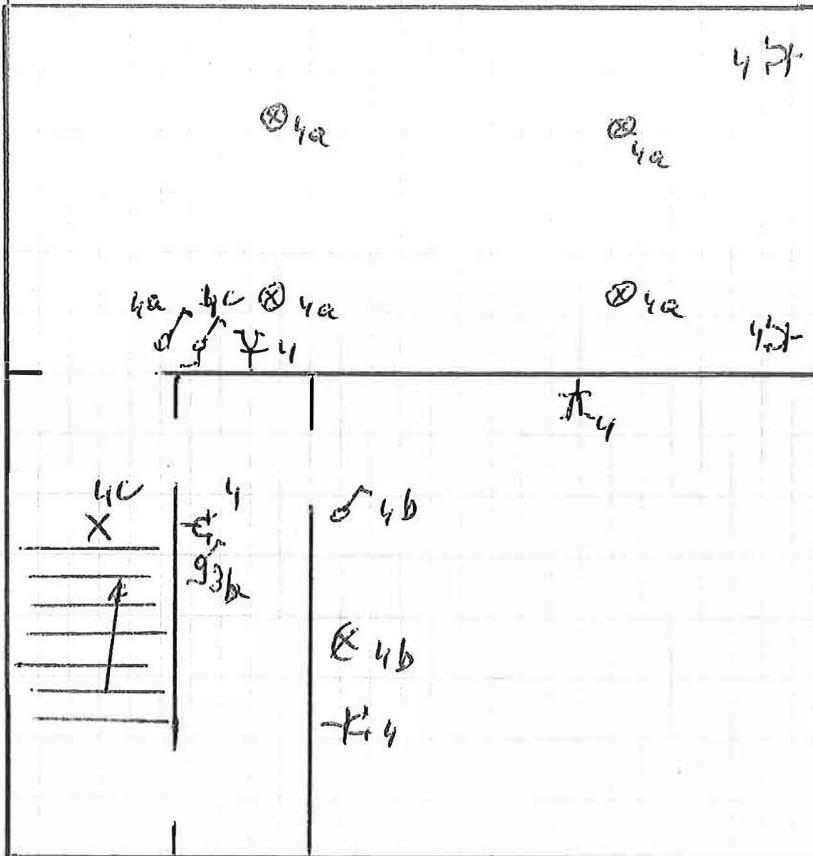

19 13 12 25
Bart Depotter
KEURTECH vzw
info@keurtech.be

2^e VERDIEP

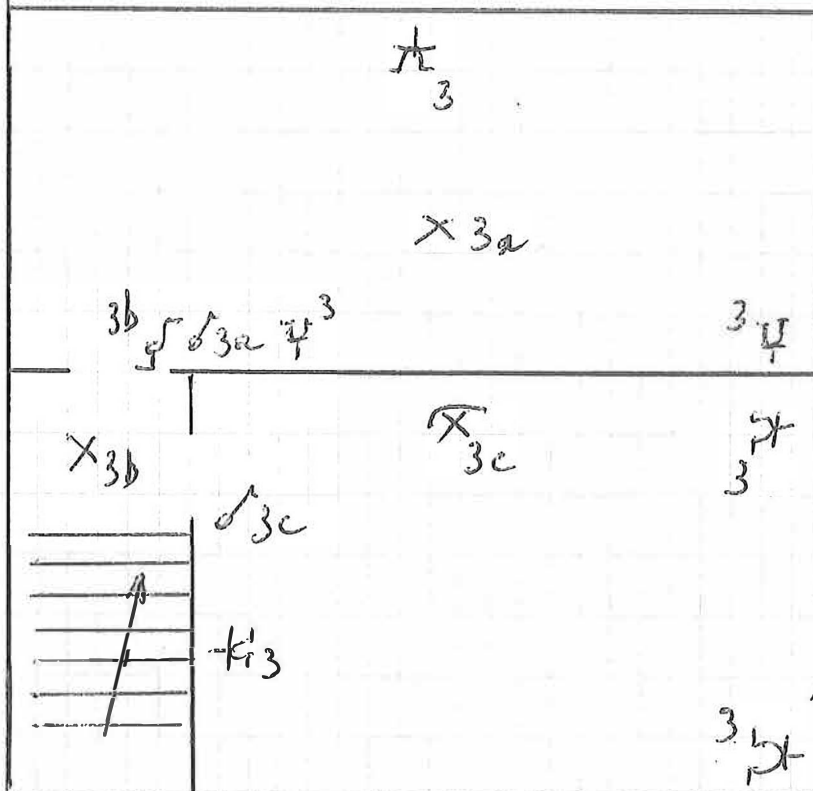

[Signature]
180325