

WWW.E-CTRL.BE

Verslagnummer: ECTRL2026-02060



Huishoudelijke installatie



Agent-bezoeker

Vandenborre Olivier
E-CTRL-007



Adres Keuring

Gentse Heerweg 72
8790 Waregem



Datum

09/05/2026



Opdrachtgever

BV CVK Management
Waregemsestraat 92
9771 Nokere



Eigenaar

Gentse Heerweg 72
8790 Waregem



Verantwoordelijke werken

BV CVK Management
Waregemsestraat 92
9771 Nokere

Niet-Conform

Volgens de voorschriften van het AREI Boek 1 (KB van 08/09/2019) inzake de elektrische installaties op laagspanning en op zeer laagspanning.

GEGEVENS VAN DE CONTROLE

Type installatie:	Huishoudelijke installatie
Onderzoek/controle:	Controlebezoek verkoop oude installatie 8.4.2
Eventuele afwijkingen:	Afwijkingen toegepast 8.2.1
	Afwijkingen toegepast 8.2.2
Type controle:	Woning
De controle wordt uigevoerd volgens de voorschriften van Boek 1 van het Koninklijk Besluit van 8 september 2019 tot vaststelling van Boek 1 betreffende de elektrische installaties op laagspanning en op zeer lage spanning.	

VERWIJZING NAAR DE REGLEMENTAIRE VOORSCHRIFTEN VAN BOEK 1

1.	Het te onderhouden en de uitgevoerde tussenkomsten op de elektrische installatie te documenteren (onderhoud en test).
2.	De nodige maatregelen te nemen zodat de voorschriften van boek 1 te allen tijde worden nageleefd.
3.	De documenten van de elektrische installatie in een dossier te bewaren (eendraadsschema's, situatieplannen, controleverslagen, ...), dat wordt samengesteld in tweevoud. Waarvoor een kopie ter beschikking van elke eventuele huurder wordt gesteld, die het mag raadplegen en een kopie van dit dossier ter beschikking van de eventuele huurder te stellen.
4.	Het dossier van de elektrische aan de nieuwe eigenaar, beheerder of uitbater over te maken.
5.	Onmiddellijk de met het toezicht belaste ambtenaar van de Federale Overheidsdienst die Energie onder zijn bevoegdheid heeft in kennis te stellen van elk ongeval waarvan personen het slachtoffer zijn en dat rechtstreeks of onrechtstreeks te wijten is aan de aanwezigheid van elektrische installaties.
6.	De verplichting in het dossier elke niet-belangrijke wijziging of uitbreiding aan de elektrische installatie te vermelden.
7.	Een gelijkvormigheidscontrole op elke belangrijke wijziging of uitbreiding aan de elektrische installatie door een erkend organisme te laten uitvoeren.
In het kader van de wettelijke opdrachten van de erkende organismen, wordt een kopie van dit verslag tijdens een periode van 5 jaar door het erkend organisme gehouden. Deze kopie wordt ter beschikking gesteld, van elke persoon die wettelijk wordt toegelaten om het te raadplegen. Voor bijkomende informatie op de reglementaire voorschriften of klachten, is de Algemene Directie Energie van de Federale Overheidsdienst Economie, KMO, Middenstand en Energie (https://www.Economie.fgov.be) bevoegd voor de erkende organismen.	

ALGEMENE GEGEVENS VAN DE ELEKTRISCHE INSTALLATIE

EAN-code:	541448820070350
Naam netbeheerder:	Fluvius
Tellernummer:	1SAG3100759130
Spanning (V)	3X230V
Voedingsleiding – doorsnede (mm ²)	10
Type van aardelektrode	Kies een item.
Aantal borden	1
Aantal eindstroombanen	13
Type van het aardverbindingssysteem	TT-NET
Huidige nominale waarde van de bescherming van de aansluiting (A)	40
Installatie ontworpen voor een maximale nominale stroom van (A)	40
Geplaatste (alg.) differentieelstroominrichtingen	1

GEGEVENS VAN DE DIFFERENTIEELSTROOMINRICHTINGEN

Bordnr.	Code	In(A)	Gevoeligheid (mA)	Type	Aantal eindstroombanen	TestΔ In	ΔIn
A		40A	30mA	A	13	OK	OK

SCHEMA'S, PLANNEN EN DOCUMENTEN VAN DE INSTALLATIE

Eendraadsschema	Zie bijlag(en)	Niet aanwezig
Situatieplan	Zie bijlag(en)	Getekende schets

UITGEVOERDE CONTROLES

Uitvoering van de elektrische installatie overeenkomstig de eendraadsschema's en de situatieplannen	NOK
Staat van het vast geïnstalleerd elektrische materieel	NOK
Beschermingsmaatregelen tegen elektrische schokken bij rechtstreekse en onrechtstreekse aanraking	NOK
Visuele controle van vast of vast opgesteld materieel dat gevaar kan opleveren voor personen en goederen	Niet van toepassing
Alleen de zichtbare en toegankelijke delen van de installatie werden gecontroleerd.	

METINGEN EN BEPROEVINGEN

Spreidingsweerstand van de aardverbinding(en) (Ω)	/
Waarde van het algemeen isolatieniveau ($M\Omega$)	/
Test werking van de differentieelstroominrichtingen (foutlus)	NOK
Continuïteit van de equipotentiale verbindingen (hoofd- en bijkomende) en van de beschermingsgeleiders	NOK

VASTGESTELDE INBREUKEN

12001 I Eéndraadsschema('s) van de huishoudelijke installatie, stroombaanschema('s) van de niet-huishoudelijke installatie (Boek 1), prinsipeschema (Boek 3), is (zijn) te voorzien (B1: 3.1.2.; 9.1.1.; 9.1.2.; B3: 3.1.2., 9.1.1.).

12005 I Situatieplan(nen) van de installatie is (zijn) te voorzien (B1: 3.1.2., 9.1.1., 9.1.2.).

17019 I Contactdo(o)s(zen): de aardingspen dient aangesloten te worden op de aarding van de elektrische installatie (B1: 5.3.5.2.).

17027 I De aardingscontinuïteit van de laagspanningsaarding dient nagezien te worden (B1: 5.4.2.2.; B3: 5.4.2.2.).

21008 I "De smeltveiligheidshouders of houders van automatische schakelaars dienen voorzien te worden van calibreerelementen

21009 I De smeltveiligheidshouders van het type DZ zijn niet voorzien van de aangepaste pashulzen; het gebruik van smeltpatronen met een te grote nominale stroom is hierdoor mogelijk (B1: 4.4.1.1.; 5.1.3.1.; B3: 4.4.1.1.; 5.1.3.1.).

Elke elementaire stroombaan dient met een hoofdletter aangeduid te worden. Elk lichtpunt, elke contactdoos en elke sturingseenheid wordt genummerd in volgorde, vertrekkende vanaf de beschermingsinrichting tegen overstroom van de elementaire stroombaan. (3.1.2.1.)

De algemene differentieelstroominrichting die wordt geplaatst in huishoudelijke installaties dient ten minste van het type A te zijn (B1: 5.3.5.3.).

Een aarding verwezenlijken overeenkomstig de voorschriften (B1: 4.2.3.2.; 5.4.2.; 5.4.3.).

Een demonteerbaar aansluitstuk (aardingsonderbreker) dient aangebracht te worden in de aardgeleider teneinde de meting van de LS verspreidingsweerstand mogelijk te maken (B1: 2.5.; 5.4.3.5.).

De genaakbare, naakte onder spanning staande delen zijn niet op een afdoende wijze afgeschermd (B1: 4.2.2.3.; 5.1.4.; B3: 4.2.2.2.; 5.1.4.).

OPMERKINGEN/NOTA'S

BESLUIT VAN DE CONTROLE

- R** De elektrische installatie voldoet niet aan de voorschriften van het Boek 1 (KB van 08/09/2019) inzake de installaties op laagspanning en op zeer lage spanning. De koper moet een nieuw controlebezoek, om het in orde brengen van de installatie na te gaan, binnen een termijn van 18 maanden, te rekenen vanaf de dag van de verkoopakte, laten uitvoeren.



i.o. Ing. Tom Carlier
Technical manager E-CTRL vzw

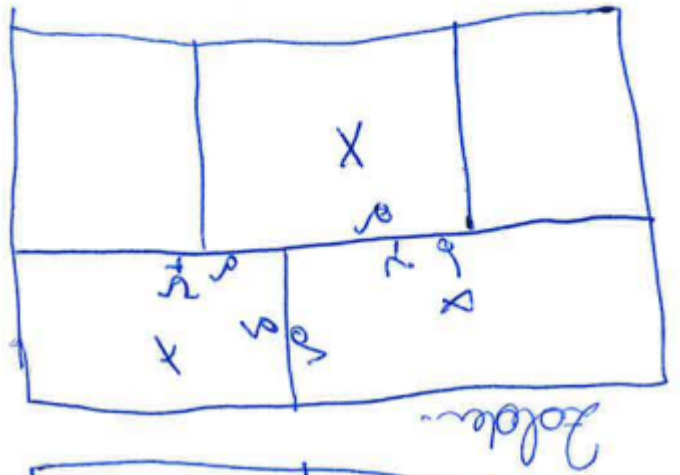

Zolde

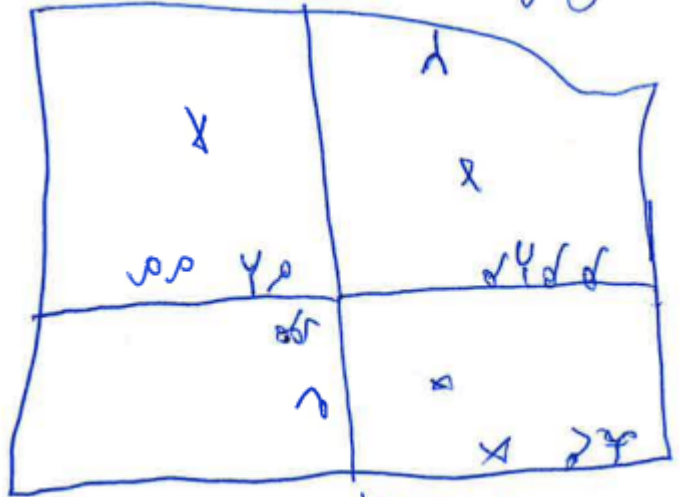

Wendep

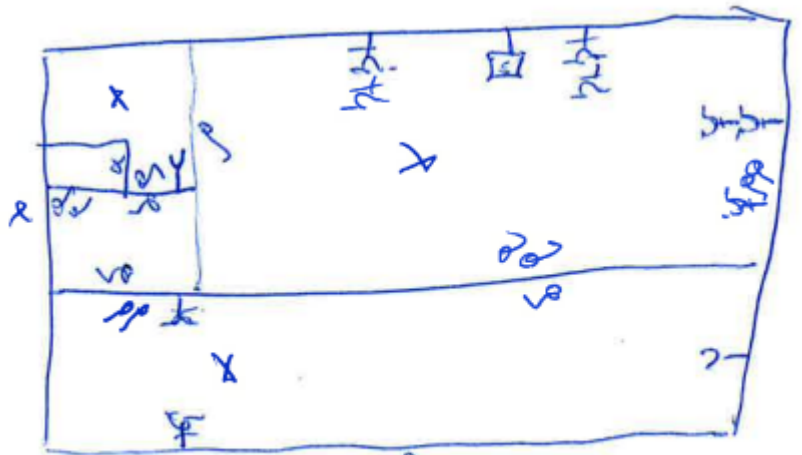

Kuhn+Kup.

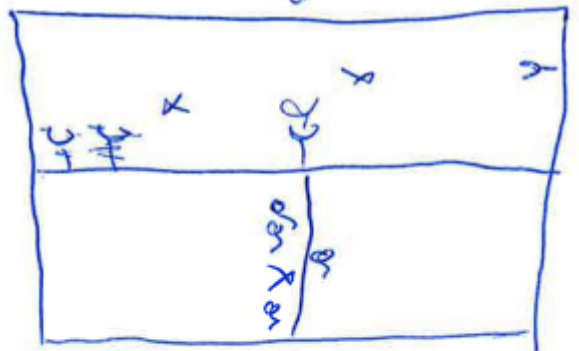

Kelde

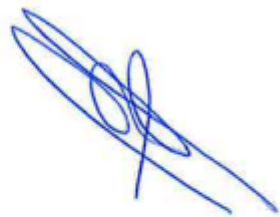

Gemischtes
 830 Wagon
 E-5712 Bot

