

Asbestinventarisatetest

Gentse Heerweg 72, 8790 Waregem



SAMEN MAKEN WE
MORGEN MOOIER

OVAM

Attestnummer : 20260523-000087.001

Uitgegeven op : 11.06.2026

Geldig tot : 11.06.2031



Eindconclusie:

Niet-asbestveilig

Tijdens de inspectie vastgesteld:

8

Asbestmaterialen

1

Beperking

0

Uitsluitingen

Hoe zorgt u voor een asbestveilige eigendom?

- | | | |
|---|------------------|----------------------------|
| 1 | Asbestmateriaal | Dringend verwijderen |
| 0 | Asbestmaterialen | Dringend maatregelen nemen |
| 5 | Asbestmaterialen | Verwijderen |
| 0 | Asbestmaterialen | Maatregelen nemen |
| 2 | Asbestmaterialen | Zorgvuldig beheren |

Werken gepland?

Er kunnen nog niet-geïnspecteerde asbestmaterialen verborgen zijn in wanden, vloeren, ... Laat ze in een aanvullend onderzoek opsporen.

Persoonscertificaat : Kristof Callens - DES-86BGK

Procescertificaat : CVK Management - ORG-Z2TK3

KBO-nummer : 1004011663

In deze leeswijzer en in het hoofdstuk [toelichting](#) vindt u meer informatie en verdere uitleg over de gebruikte begrippen.

Over dit attest

Dit asbestattest is het verslag van een uitgevoerde asbestinventarisatie op uw locatie. De belangrijkste conclusies staan gebundeld op het voorblad. Meer details over de aangetroffen asbestmaterialen, foto's, plannen en adviezen vindt u verder in het asbestattest.

Asbestveilig of niet-asbestveilig... wat betekent dit?

Asbestveilig

Een locatie is asbestveilig indien geen asbestmaterialen werden aangetroffen of enkel asbestmaterialen met een laag risico voor de gezondheid of het leefmilieu. Asbestveilig betekent dus niet hetzelfde als asbestvrij. Indien het asbestattest geen asbestmaterialen vermeldt, kunnen er toch nog niet-geïnspecteerde asbestmaterialen verborgen aanwezig zijn, bijvoorbeeld ingesloten in wanden, vloeren of onder de grond. Indien asbestmaterialen aangetroffen werden, vermeldt het voorblad van dit asbestattest welke acties u kan ondernemen om de asbestveilige toestand te behouden.

Niet-asbestveilig

Een locatie is niet-asbestveilig indien asbestmaterialen werden aangetroffen met een verhoogd of hoog risico voor de gezondheid of het leefmilieu. Bepaalde asbestmaterialen geven altijd aanleiding tot de conclusie "niet-asbestveilig". Dit zijn asbestmaterialen die de Vlaamse overheid tegen 2034 wil laten wegnemen. Het gaat om eenvoudig bereikbare niet-hechtgebonden asbestmaterialen en asbestcementen dak- en gevelbekledingen, dakgoten, rookgaskanalen en hemelwaterafvoerkanalen aan de buitenzijde van gebouwen. Het voorblad van dit asbestattest vermeldt welke acties u kan ondernemen om een asbestveilige toestand te verkrijgen.

Acties

De mogelijke acties om een asbestveilige toestand te verkrijgen of behouden, zijn:

Dringend verwijderen

Deze asbestmaterialen moet u zo snel mogelijk (laten) verwijderen om een asbestveilige toestand te verkrijgen. Ze kunnen een onmiddellijk gevaar vormen voor de gezondheid of het leefmilieu.

Dringend maatregelen nemen

Deze asbestmaterialen kunnen een onmiddellijk gevaar vormen voor de gezondheid of het leefmilieu. Omdat ze momenteel niet eenvoudig bereikbaar zijn, moet u ze niet verwijderen maar wel zo snel mogelijk andere maatregelen nemen om het risico te verlagen.

Verwijderen

Deze asbestmaterialen moet u (laten) verwijderen om een asbestveilige toestand te verkrijgen. Ze kunnen een gevaar vormen voor de gezondheid of het leefmilieu.

Maatregelen nemen

Deze asbestmaterialen vormen een gevaar voor de gezondheid of het leefmilieu. Omdat ze momenteel niet eenvoudig bereikbaar zijn, moet u ze niet verwijderen maar wel andere maatregelen nemen om het risico te verlagen.

Zorgvuldig beheren

Deze asbestmaterialen moeten niet weggenomen worden om een asbestveilige toestand te verkrijgen. Ze vormen momenteel geen gevaar voor de gezondheid maar u moet ze wel zorgvuldig beheren om het risico laag te houden.

Aanvullend onderzoek bij werken

Voor een standaard asbestattest worden asbestmaterialen verborgen in bijvoorbeeld wanden, vloeren of onder de grond niet geïnspecteerd. Voorafgaand aan werken is het daarom verstandig aanvullend onderzoek uit te laten voeren om op niet-geïnspecteerde plaatsen asbestmaterialen op te sporen.

Beperkingen en uitsluitingen

Een **beperking** betekent dat de asbestdeskundige tijdens de inspectie een voorwerp of onderdeel in en rondom de constructie onvoldoende kon inspecteren. In die situatie rapporteert de asbestdeskundige dit als een beperking van het onderzoek.

Een **uitsluiting** daarentegen is positief en betekent dat de asbestdeskundige tijdens de inspectie een aanwezige constructie kon uitsluiten van verder onderzoek omdat het bouwjaar 2001 of recenter was. Bij die bouwjaren kan normaal gezien geen asbest aanwezig zijn omdat het gebruik ervan in België finaal in 2001 werd verboden.

Vragen of klachten over uw asbestattest

Contacteer eerst de asbestdeskundige die uw asbestattest opmaakte. U vindt de naam en het certificaatnummer op het voorblad van uw asbestattest. Op www.asbestinfo.be vindt u de overzichtslijst van asbestdeskundigen en hun gegevens. Blijft u toch nog met vragen zitten, of heeft u een klacht, dan kan u dit melden via een digitaal formulier op www.asbestinfo.be aan de hand van uw attestnummer. De door de OVAM erkende certificatie-instelling waarbij de asbestdeskundige is aangesloten, zal uw klacht behandelen.

Inhoudsopgave

Leeswijzer	2
Geïnspecteerde zones	6
Zone 1: Woonhuis.....	7
Plan 1.1: verdieping -1 kelder.....	8
Plan 1.2: Verdieping 00 Gelijkvloers en tussenverdiep.....	10
Plan 1.3: Verdieping 01 en Zolder.....	12
Plan 1.4: Verdieping 02 Zolder.....	13
Zone 2: Ingezonken garagetoegang.....	14
Plan 2.1: Ingezonken garagetoegang plan.....	15
Zone 3: Asfalt woning.....	16
Plan 3.1: Asfalt woning plan.....	17
Zone 4: Garage alleenstaand.....	18
Plan 4.1: Garage tuinzone.....	19
Zone 5: Materiaalhok.....	20
Plan 5.1: Stockage/Materiaalhok.....	21
Zone 6: Dierenhok.....	22
Plan 6.1: Dierenhok plan.....	23
Zone 7: Serre in plastic.....	24
Plan 7.1: Serre in plastic plan.....	25
Zone 8: Overig gebied.....	26
Plan 8.1: Vaststellingen buiten de constructies.....	27
Plan 8.2: Afdruipzones/afvloeizones.....	29
Asbestmaterialen	31
Fiche 1: Nok-golfplaten restant tuin.....	32
Fiche 2: Nokstukken golfplaten garage.....	35
Fiche 3: Golfplaten werkkot.....	38
Fiche 4: Leien als dakbedekking.....	41
Fiche 5: Golfplaten Geitenhok.....	45
Fiche 6: Golfplaten garage.....	49
Fiche 7: Bakeliet in verschillende vormen en formaten.....	53
Fiche 8: Roofing kleine daken uitbouw.....	57
Beperkingen	60
Fiche 9: Binnen- en buitenzijde gemetste schouw.....	61
Adviezen	62
Fiche 10: Waterafvalafvoerbus Kelder.....	63
Geen asbest	64

Fiche 11: Leidingisolatie rechte stukken & bochten.....	65
Fiche 12: Pleisterwerk plafond.....	67
Fiche 13: Sierlijsten in plaaster.....	69
Fiche 14: Coating spoelbak garage.....	71
Fiche 15: Asfalt buitenomgeving.....	73
Fiche 16: Pleisterwerk muren.....	75
Fiche 17: Cementering schouw.....	77
Fiche 18: Cementering muur stookketel garage.....	79
Fiche 19: Koord verwarmingselement kachel.....	81
Fiche 20: Afdichtingsmateriaal ramen.....	83
Fiche 21: Onderdak in menuiserie.....	85
Afdruipzones/afvloeizones.....	87
Fiche 22: Stockaeg/materiaalhok.....	88
Fiche 23: Dierenhok.....	90
Overige ruimtes en materialen.....	92
Overige niet waarneembare of vast te stellen ruimtes en materialen.....	93
Niet aanwezige ruimtes en materialen.....	94
Toelichting.....	95

Geïnspecteerde zones

Zone 1: Woonhuis



Tijdens de inspectie vastgesteld:

3 Asbestmaterialen

1 Beperking

0 Uitsluitingen

0 Roerende goederen

0 Puin, steenslag, (water)bodem

1 Advies

10 Geen asbest

Plan 1.1: verdieping -1 kelder

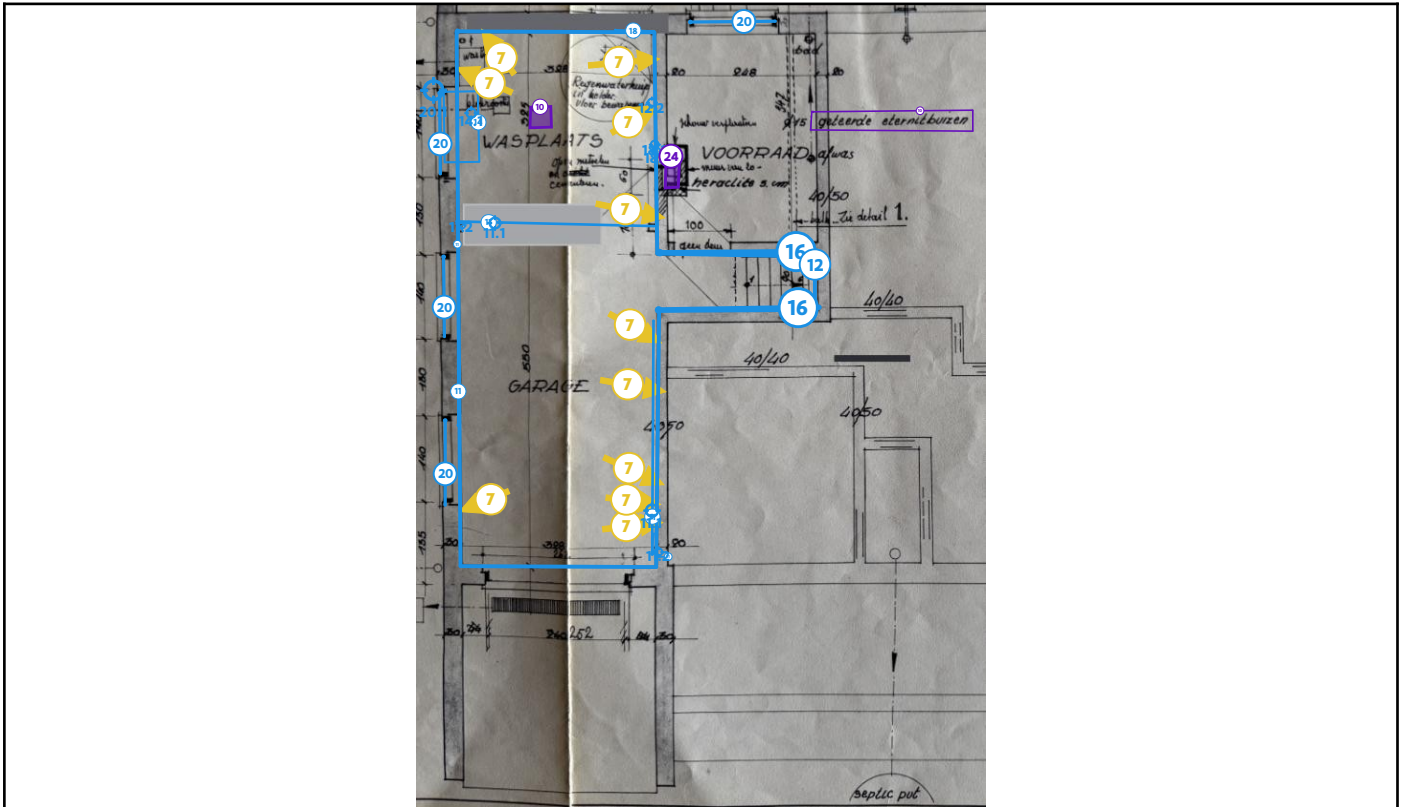

Legende van plan 1.1: verdieping -1 kelder

Beschrijving	Type	Actie
7. Bakeliet in verschillende vormen en formaten	Asbestmateriaal	Zorgvuldig beheren
10. Waterafvalafvoerbuisc Kelder	Advies	-
11. Leidingisolatie rechte stukken & bochten	Geen asbest	-
11.1 Code: 260509WARGENMM003	Mengmonster	-
11.2 Code: 260509WARGENMM004	Mengmonster	-
12. Pleisterwerk plafond	Geen asbest	-
12.2 Code: 260606GENHEEMM009	Mengmonster	-
14. Coating spoelbak garage	Geen asbest	-
14.1 Code: 260606GENHEEPM007	Puntmonster	-

16. Pleisterwerk muren	Geen asbest	-
18. Cementering muur stookketel garage	Geen asbest	-
18.1 Code: 260606GENHEEMM008	Mengmonster	-
20. Afdichtingsmateriaal ramen	Geen asbest	-
20.1 Code: 260606GENHEEPM001	Puntmonster	-
24. Rookgaskanaal	Overige ruimte of materiaal	-

Plan 1.2: Verdieping 00 Gelijkvloers en tussenverdiep

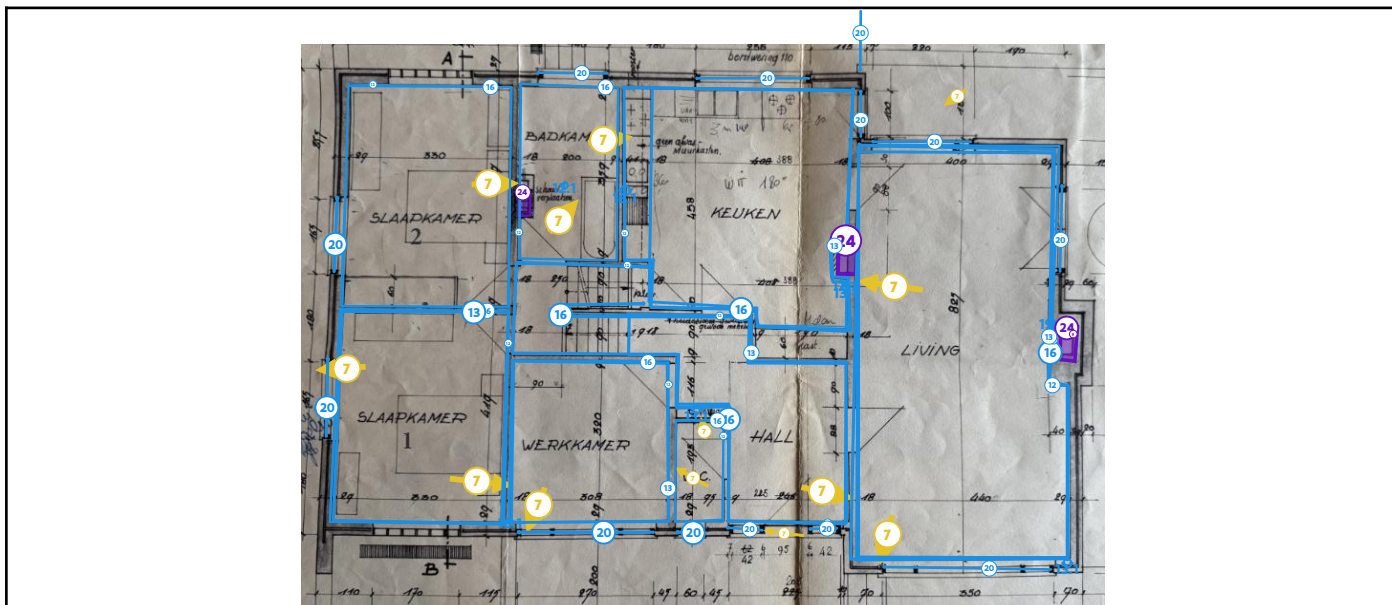

Legende van plan 1.2: Verdieping 00 Gelijkvloers en tussenverdiep

Beschrijving	Type	Actie
7. Bakeliet in verschillende vormen en formaten	Asbestmateriaal	Zorgvuldig beheren
9. Binnen- en buitenzijde gemetste schouw	Beperking	-
12. Pleisterwerk plafond	Geen asbest	-
12.1 Code: 260509WARGENMM002	Mengmonster	-
13. Sierlijsten in plaaster	Geen asbest	-
13.1 Code: 260606GENHEEMM014	Mengmonster	-
16. Pleisterwerk muren	Geen asbest	-
16.1 Code: 260509WARGENMM001	Mengmonster	-
19. Koord verwarmingselement kachel	Geen asbest	-
19.1 Code: 260606GENHEEPM013	Puntmonster	-
20. Afdichtingsmateriaal ramen	Geen asbest	-
24. Rookgaskanaal	Overige ruimte of materiaal	-

Plan 1.3: Verdieping 01 en Zolder

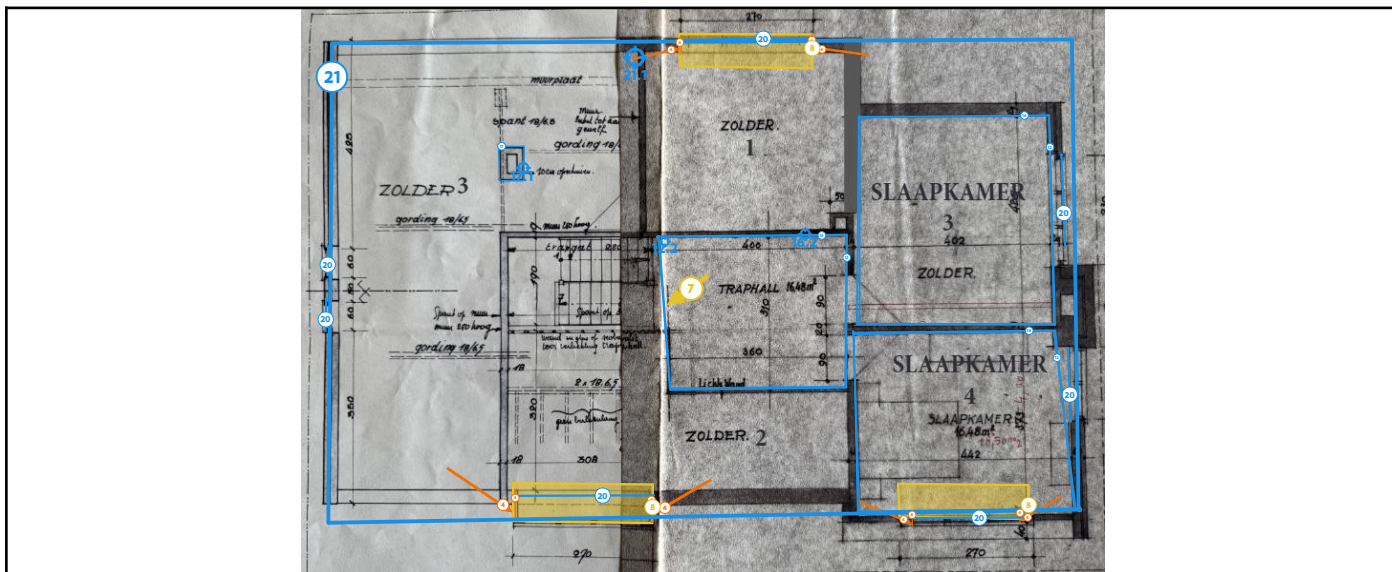

Legende van plan 1.3: Verdieping 01 en Zolder

Beschrijving	Type	Actie
4. Leien als dakbedekking	Asbestmateriaal	Verwijderen
7. Bakeliet in verschillende vormen en formaten	Asbestmateriaal	Zorgvuldig beheren
8. Roofing kleine daken uitbouw	Asbestmateriaal	Zorgvuldig beheren
12. Pleisterwerk plafond	Geen asbest	-
12.2 Code: 260606GENHEEMM009	Mengmonster	-
16. Pleisterwerk muren	Geen asbest	-
16.2 Code: 260606GENHEEMM010	Puntmonster	-
17. Cementering schouw	Geen asbest	-
17.1 Code: 260606GENHEEMM012	Mengmonster	-
20. Afdichtingsmateriaal ramen	Geen asbest	-
21. Onderdak in menuiserie	Geen asbest	-
21.1 Code: 260606GENHEEPM011	Puntmonster	-

Plan 1.4: Verdieping 02 Zolder

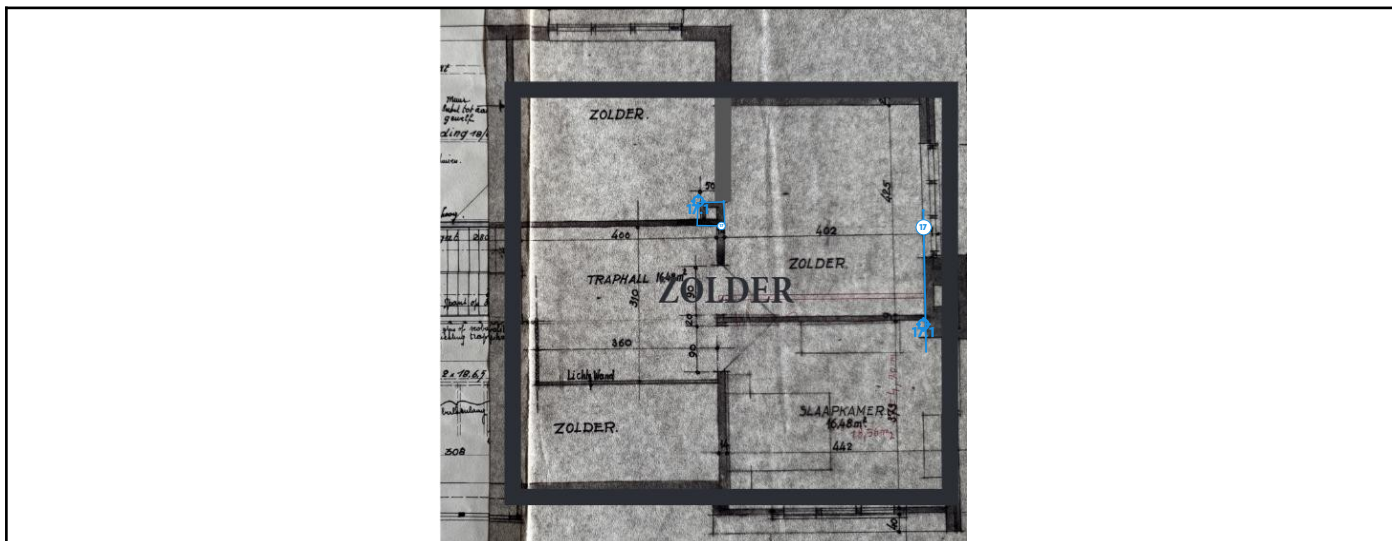

Legende van plan 1.4: Verdieping 02 Zolder

Beschrijving	Type	Actie
17. Cementering schouw	Geen asbest	-
17.1 Code: 260606GENHEEMM012	Mengmonster	-

Zone 2: Ingezonken garagetoegang



Tijdens de inspectie vastgesteld:

- 0 Asbestmaterialen
- 0 Beperkingen
- 0 Uitsluitingen
- 0 Roerende goederen
- 0 Puin, steenslag, (water)bodem
- 0 Adviezen
- 0 Geen asbest

Plan 2.1: Ingezonken garagetoegang plan

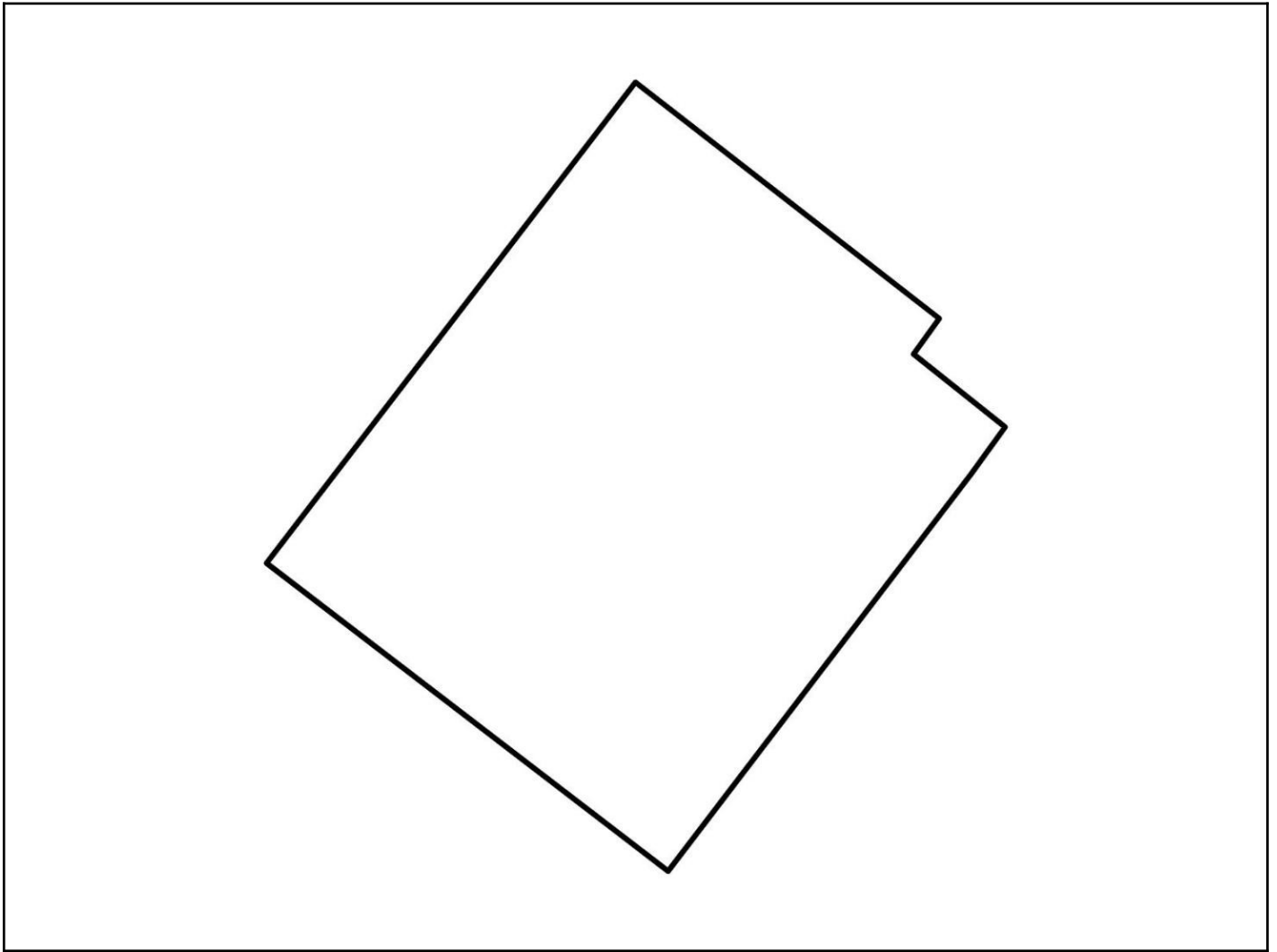

Zone 3: Asphalt woning



Tijdens de inspectie vastgesteld:

- 0 Asbestmaterialen
- 0 Beperkingen
- 0 Uitsluitingen
- 0 Roerende goederen
- 0 Puin, steenslag, (water)bodem
- 0 Adviezen
- 1 Geen asbest**

Plan 3.1: Asfalt woning plan

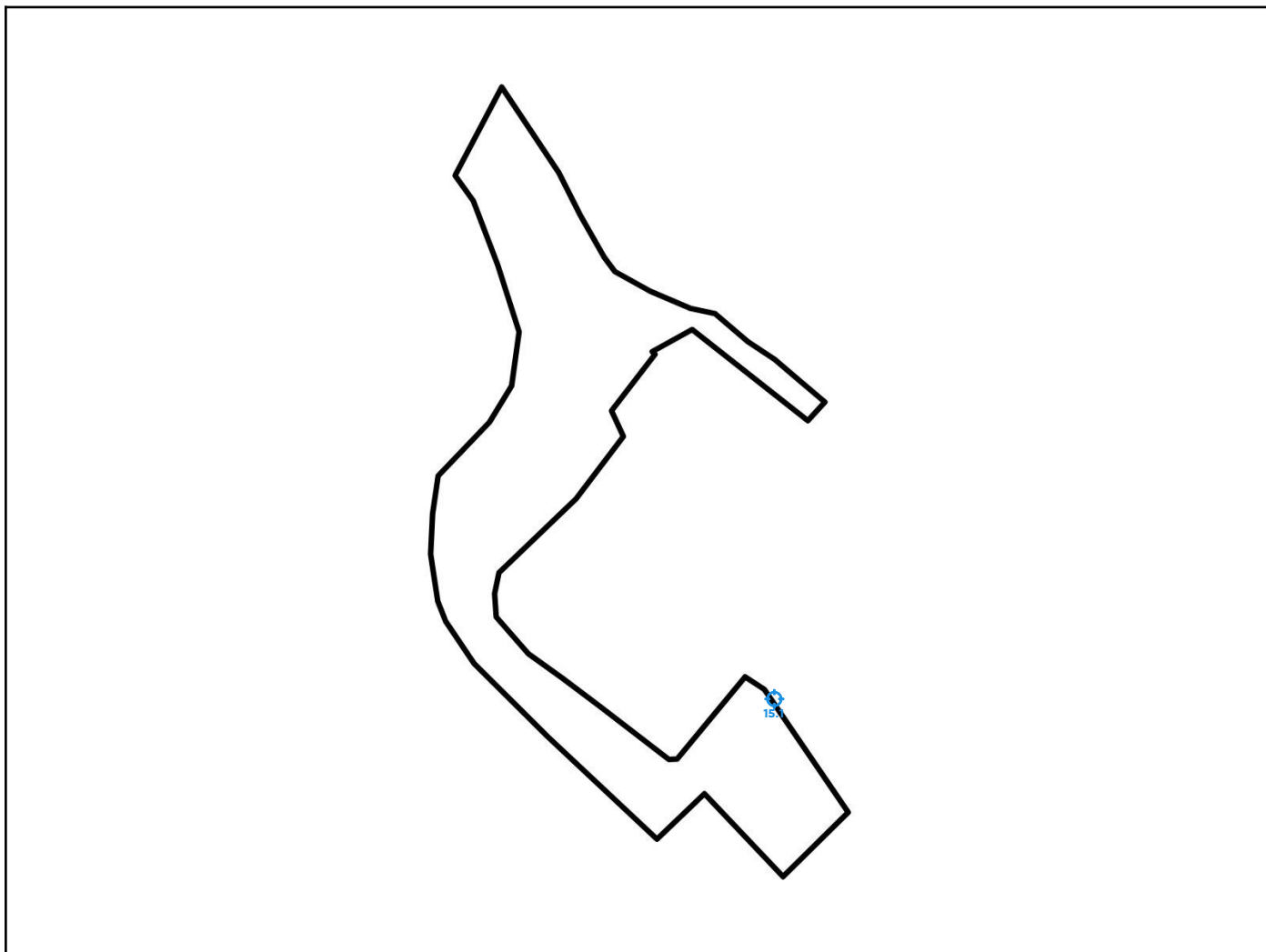

Legende van plan 3.1: Asfalt woning plan

Beschrijving	Type	Actie
15. Asfalt buitenomgeving	Geen asbest	-
15.1 Code: 260606GENHEEPM006	Puntmonster	-

Zone 4: Garage alleenstaand



Tijdens de inspectie vastgesteld:

- 2 Asbestmaterialen**
- 0 Beperkingen
- 0 Uitsluitingen
- 0 Roerende goederen
- 0 Puin, steenslag, (water)bodem
- 0 Adviezen
- 0 Geen asbest

Plan 4.1: Garage tuinzone

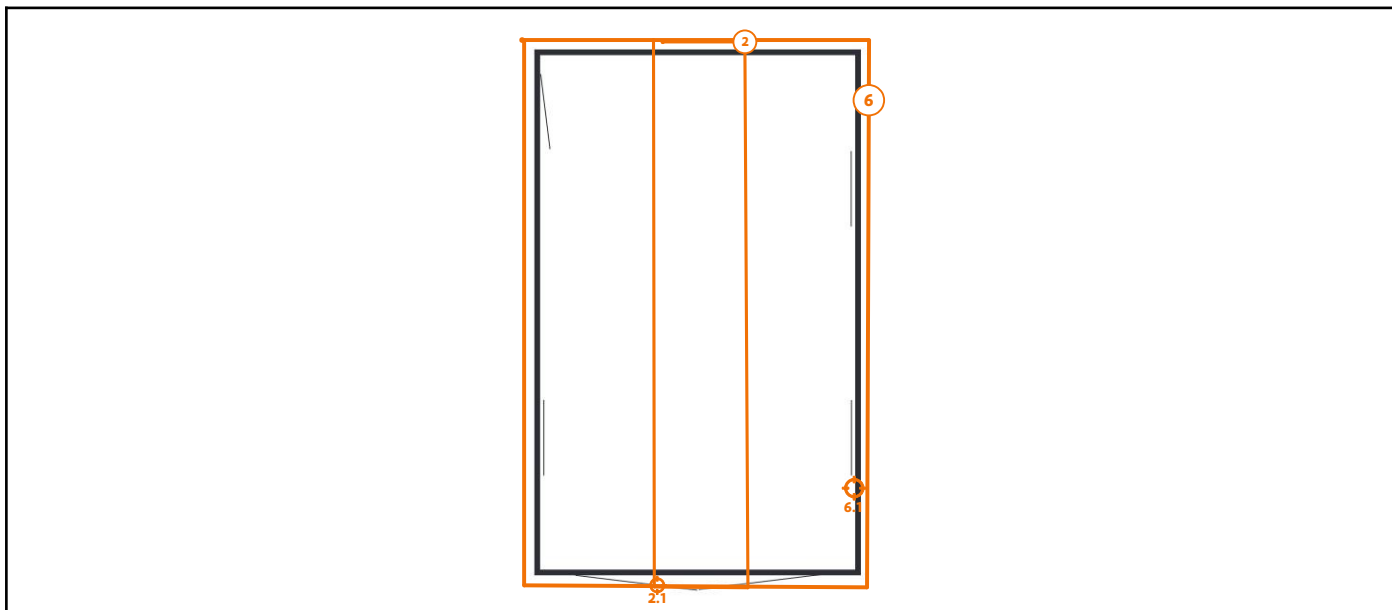

Legende van plan 4.1: Garage tuinzone

Beschrijving	Type	Actie
2. Nokstukken golfplaten garage	Asbestmateriaal	Verwijderen
2.1 Code: 260606GENHEEPM004	Puntmonster	-
6. Golfplaten garage	Asbestmateriaal	Verwijderen
6.1 Code: 260606GENHEEPM005	Puntmonster	-

Zone 5: Materiaalhok



Tijdens de inspectie vastgesteld:

- 1 Asbestmateriaal**
- 0 Beperkingen
- 0 Uitsluitingen
- 0 Roerende goederen
- 0 Puin, steenslag, (water)bodem
- 0 Adviezen
- 0 Geen asbest

Plan 5.1: Stockage/Materiaalhok

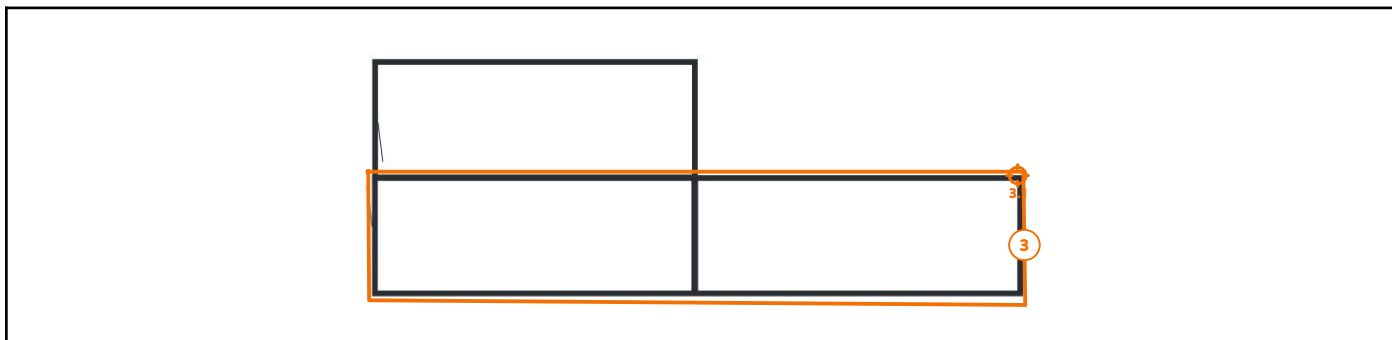

Legende van plan 5.1: Stockage/Materiaalhok

Beschrijving	Type	Actie
3. Golfplaten werkkot	Asbestmateriaal	Verwijderen
3.1 Code: 260606GENHEEPM002	Puntmonster	-

Zone 6: Dierenhok



Tijdens de inspectie vastgesteld:

- 1 Asbestmateriaal**
- 0 Beperkingen
- 0 Uitsluitingen
- 0 Roerende goederen
- 0 Puin, steenslag, (water)bodem
- 0 Adviezen
- 0 Geen asbest

Plan 6.1: Dierenhok plan

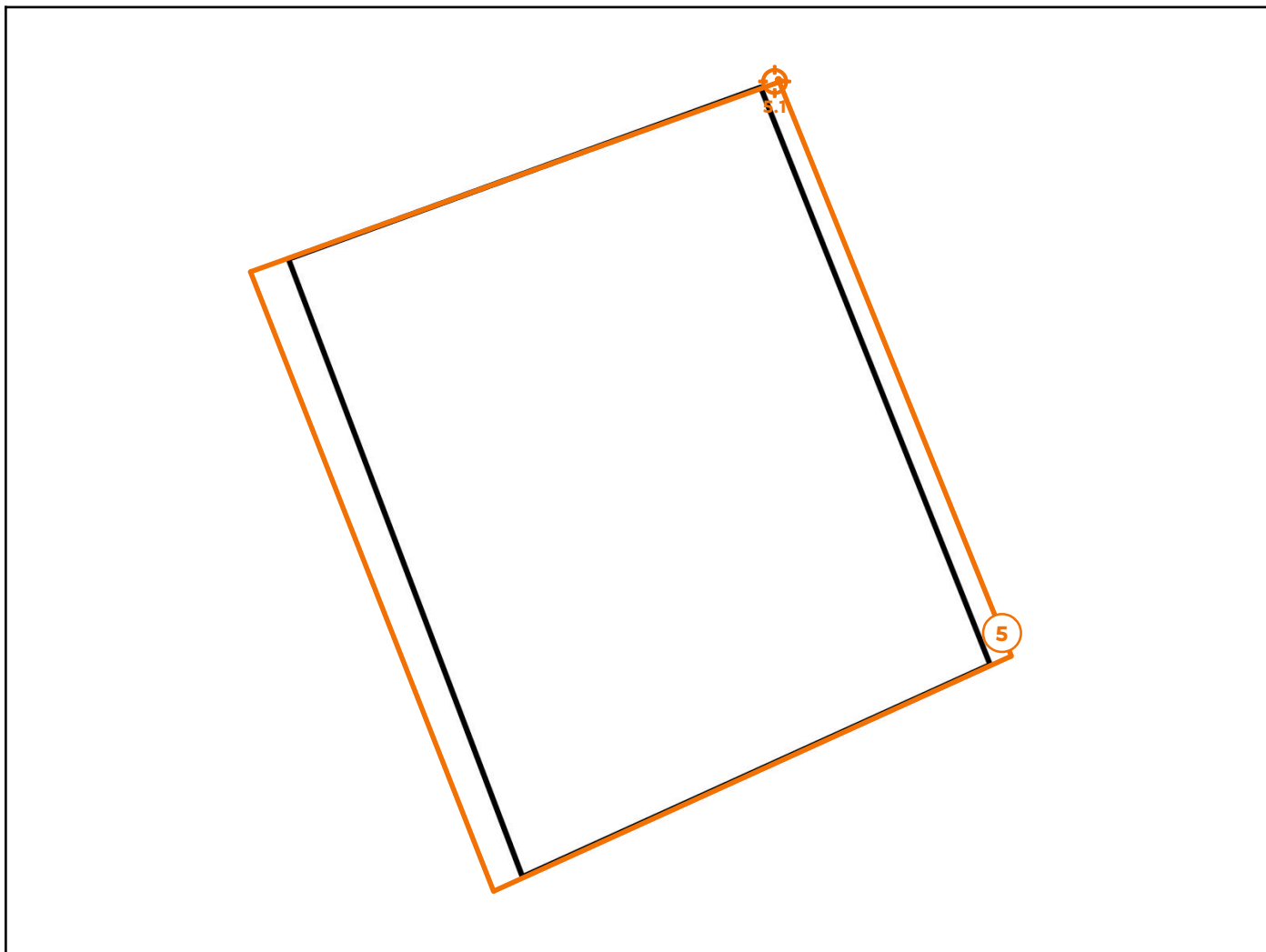

Legende van plan 6.1: Dierenhok plan

Beschrijving	Type	Actie
5. Golfplaten Geitenhok	Asbestmateriaal	Verwijderen
5.1 Code: 260606GENHEEPM003	Puntmonster	-

Zone 7: Serre in plastic



Tijdens de inspectie vastgesteld:

- 0 Asbestmaterialen
- 0 Beperkingen
- 0 Uitsluitingen
- 0 Roerende goederen
- 0 Puin, steenslag, (water)bodem
- 0 Adviezen
- 0 Geen asbest

Plan 7.1: Serre in plastiek plan

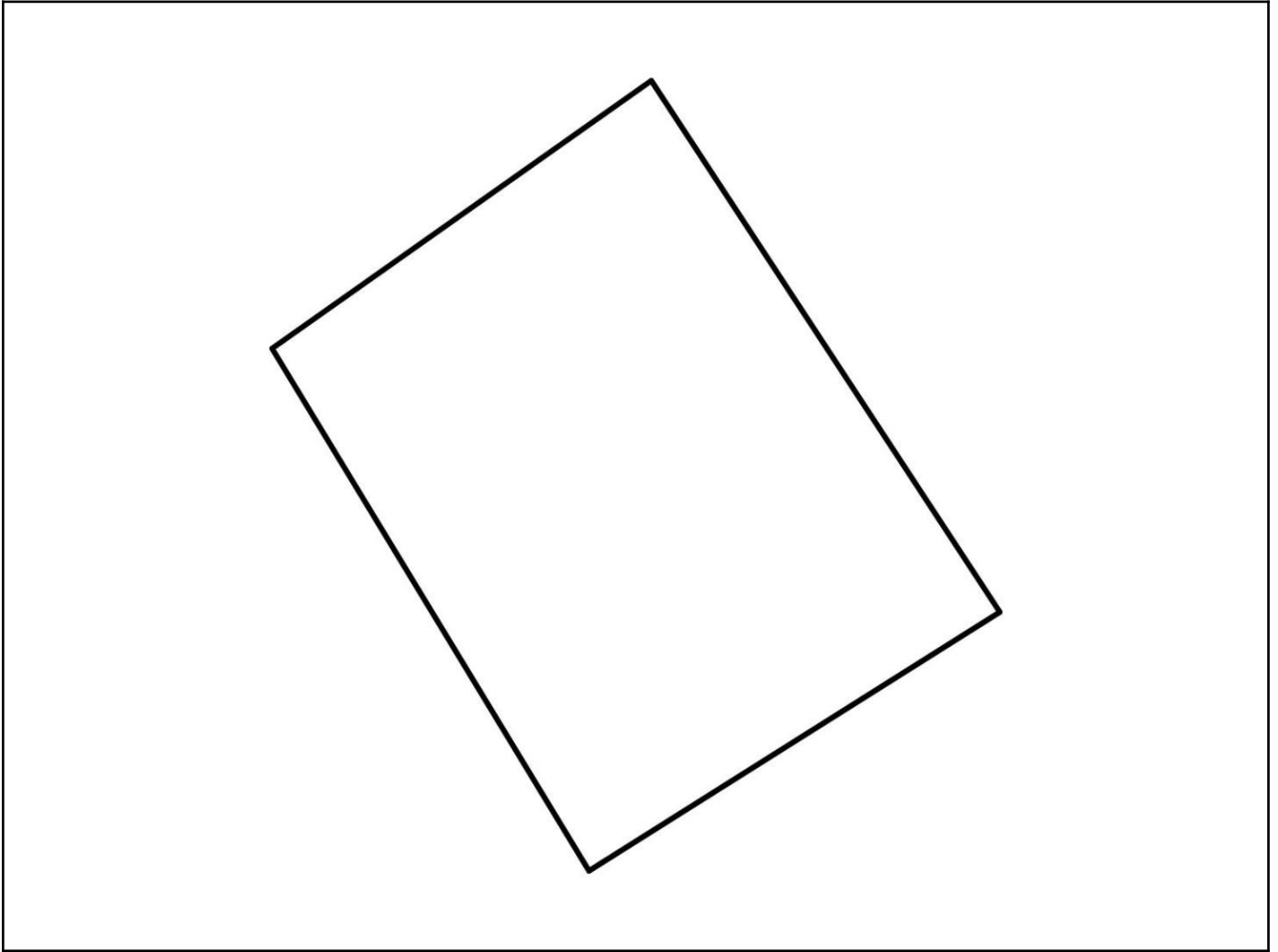

Zone 8: Overig gebied



Tijdens de inspectie vastgesteld:

- 1 Asbestmateriaal**
- 0 Beperkingen
- 0 Roerende goederen
- 0 Puin, steenslag, (water)bodem
- 0 Adviezen
- 0 Geen asbest
- 2 Afdruiptzones/afvloeizones**

Plan 8.1: Vaststellingen buiten de constructies



Legende van plan 8.1: Vaststellingen buiten de constructies

Beschrijving	Type	Actie
--------------	------	-------

1. Nok-golfplaten restant tuin	Asbestmateriaal	Dringend verwijderen
--------------------------------	-----------------	----------------------

Plan 8.2: Afdruipzones/afvloeizones

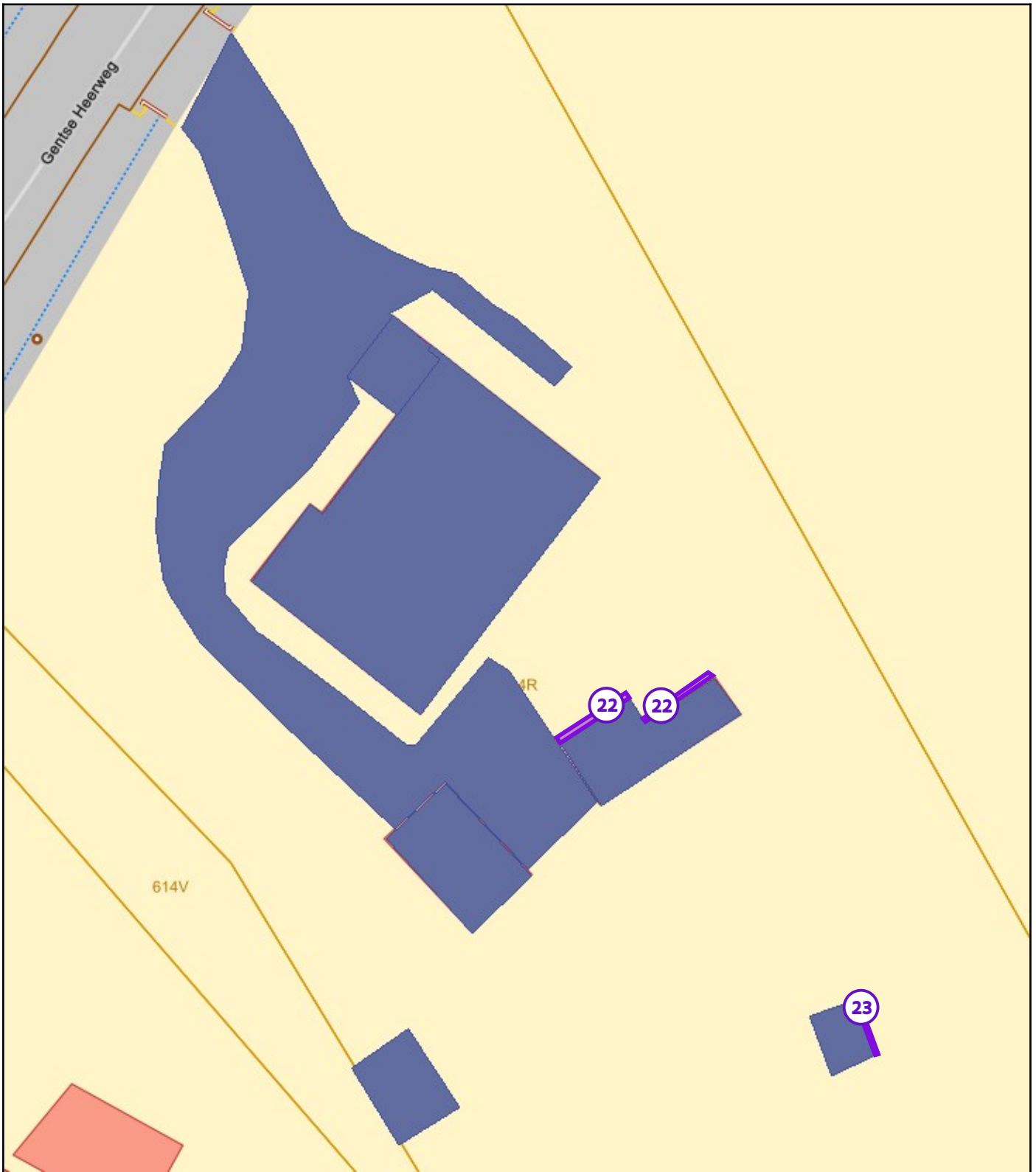

Legende van plan 8.2: Afdruipzones/afvloeizones

Beschrijving	Type	Actie
--------------	------	-------

22. Stockeage/materiaalhok	Afdruipzone/afvloeizone	-
23. Dierenhok	Afdruipzone/afvloeizone	-

Asbestmaterialen



Overzichtsfoto



Detailfoto

Conclusie

Actie

Het asbestmateriaal valt onder de mijlpaal van 2040.

Hoe zorgt u voor een asbestveilige toestand?

Dringend verwijderen

Advies van de asbestdeskundige

Te nemen maatregelen

- Verwijder het asbestafval.

Voorstel van verwijderingsmethode

- Eenvoudige handelingen: mag via doe-het-zelf of door werknemer(s) met opleidingsattest eenvoudige handelingen
U kan dit gerust zelf verwijderen/vervangen door een nieuw exemplaar. Hou wel rekening met een veilige afvoer.

Vooraleer u begint met verwijderen, dient u zich te informeren via <https://ovam.vlaanderen.be/wie-mag-wat-verwijderen>.

Zorg tijdens het verwijderen dat u het materiaal geen schade toebrengt zodat geen asbestvezels kunnen vrijkomen.

U dient het materiaal veilig af te voeren. Informeer u als deze naar het recyclagepark kunnen worden gebracht, zo niet dient u via een erkend inzamelaar te gaan.

Bij het verwijderen dient u te voorzien in de juiste PBM's en deze correct te gebruiken. Voor meer informatie dienaangaande verwijst ik naar de standaard tekst onderaan in dit attest: Asbest beheren en verwijderen.

Mag en wil u zelf verwijderen? Zorg er dan voor dat:

U zich vooraf goed informeert op www.asbestinfo.be

U zich beschermt met een FFP3-mondmasker, wegwerpovertrek en -handschoenen en afspoelbaar schoeisel

Er geen minderjarigen of derden aanwezig zijn

U beschikt over PE-folie en zakken om loskomende deeltjes en afval op te vangen en te verpakken

U beschikt over een vernevelaar (water) of fixeermiddel om het asbestmateriaal eerst te fixeren

U weet hoe u het asbestmateriaal veilig kan demonteren zonder stof of breuken

U beschikt over natte doeken om eventuele resten en stof weg te nemen.

- Eenvoudige handelingen: enkel door erkend asbestverwijderaar
Indien u niet zo handig bent is het beter dat u zich laat bijstaan door een erkend verwijderaar. Deze persoon zorgt voor een veilige vervanging van dit materiaal en zorgt ook voor een veilige afvoer van dit materiaal.

Terug te vinden op volgend plan

Zone 8: Overig gebied

- Plan 8.1: Vaststellingen buiten de constructies

Detailinformatie

Technische gegevens

Beschrijving	Nok-golfplaten restant tuin
Type afvalstof	Betreft stock-voorraad of gedemonteerde asbestmaterialen
Aanwezige resten	Geen resten aanwezig
Omgeving	Buiten
Primaire drager	Gedemonteerd of buitengebruik gesteld materiaal
Asbestmaterialen	<ul style="list-style-type: none">• Dak- en gevelbekleding - Nok, windveer, boeiboord
Bindmiddel van asbestmateriaal	Cement
Gebondenheid op basis van bindmiddel	Hecht
Hoeveelheid (gewicht - aantal)	<ul style="list-style-type: none">• 20,00 kg - 1 stuk
Totaal gewicht	20,00 kg
Eenvoudig bereikbaar	Ja
Identificatiemethode	De asbestdeskundige beoordeelt het materiaal als asbestverdacht en dus asbesthoudend, en dit zonder monsternamen.
Opmerking	Dit betreffen restanten van de nok-golfplaten die zich bevinden op de garage; deze zijn asbesthoudend.



Overzichtsfoto



Detailfoto

Conclusie

Actie

Het asbestmateriaal valt onder de mijlpaal van 2034.

Hoe zorgt u voor een asbestveilige toestand?

Verwijderen

Advies van de asbestdeskundige

Te nemen maatregelen

- Zorg voor een veilig beheer. Vermijd het beschadigen van het asbestmateriaal. Controleer de toestand jaarlijks op wijzigingen.
- Verwijder dit asbestmateriaal zo snel mogelijk. Volg de toestand goed op.

Voorstel van verwijderingsmethode

- Eenvoudige handelingen: mag via doe-het-zelf of door werknemer(s) met opleidingsattest eenvoudige handelingen
U kan dit gerust zelf verwijderen en vervangen door een nieuw toepassing. Hou wel rekening met een veilige afvoer van het verwijderde materiaal.

Vooraleer u begint met verwijderen, dient u zich te informeren via <https://ovam.vlaanderen.be/wie-mag-wat-verwijderen>.

Zorg tijdens het verwijderen dat u het materiaal geen schade toebrengt zodat geen asbestvezels kunnen vrijkomen.

U dient het materiaal veilig af te voeren. Informeer u als deze naar het recyclagepark kunnen worden gebracht, zo niet dient u via een erkend inzamelaar te gaan.

Bij het verwijderen dient u te voorzien in de juiste PBM's en deze correct te gebruiken. Voor meer informatie dienaangaande verwijst ik naar de standaard tekst onderaan in dit attest: Asbest beheren en verwijderen.

Mag en wil u zelf verwijderen? Zorg er dan voor dat:

U zich vooraf goed informeert op www.asbestinfo.be

U zich beschermt met een FFP3-mondmasker, wegwerperoverall en -handschoenen en afspoelbaar schoeisel

Er geen minderjarigen of derden aanwezig zijn

U beschikt over PE-folie en zakken om loskomende deeltjes en afval op te vangen en te verpakken

U beschikt over een vernevelaar (water) of fixeermiddel om het asbestmateriaal eerst te fixeren

U weet hoe u het asbestmateriaal veilig kan demonteren zonder stof of breuken

U beschikt over natte doeken om eventuele resten en stof weg te nemen.

- Eenvoudige handelingen: enkel door erkend asbestverwijderaar
Zorg voor een correcte verwijdering en laat u bijstaan door een erkend verwijderaar. Deze persoon zorgt voor een veilige vervanging/verwijdering van dit materiaal en zorgt ook voor een veilige afvoer van dit materiaal.

Terug te vinden op volgend plan

Zone 4: Garage alleenstaand

- Plan 4.1: Garage tuinzone

Detailinformatie

Risicobeoordeling

Eindbeoordeling materiaalrisico	Verhoogd materiaalrisico en/of verhoogde kans op vezelvrijgave
---------------------------------	--

Berekening materiaalrisico

Gebondenheid	Categorie 1: hechtgebonden in oorsprong
Asbestsoort (vezeltype)	Alleen chrysotiel aanwezig
Asbestconcentratie	Laag (< 50%)
Afschermingsgraad van het gehele materiaal	Geheel of deels vrij aan de binnenlucht, maar geen contact met binnenluchtstromen
Toestand van het materiaal	Matig beschadigd, matig verweerd

Monstername

#	Type	Referentie	Resultaat
2.1	Puntmonster	260606GENHEEPM004	Chrysotiel

Technische gegevens

Beschrijving	Nokstukken golfplaten garage
Omgeving	Buiten
Primaire drager	Schuin dak
Asbestmateriaal	Dak- en gevelbekleding - Golfplaat
Bindmiddel van asbestmateriaal	Cement
Gebondenheid op basis van bindmiddel	Hecht
Hoeveelheid (oppervlakte - aantal)	• 12,00 m ² - 1 stuk
Totale oppervlakte	12,00 m ²
Eenvoudig bereikbaar	Ja
Bevestigingswijze	• Geschroefd
Identificatiemethode	Een monstername door de asbestdeskundige met laboanalyse door een asbestlabo.
Destructieve handeling voor identificatie	Nee



Overzichtsfoto



Detailfoto

Conclusie

Actie

Het asbestmateriaal valt onder de mijlpaal van 2034.

Hoe zorgt u voor een asbestveilige toestand?

Verwijderen

Advies van de asbestdeskundige

Te nemen maatregelen

- Zorg voor een veilig beheer. Vermijd het beschadigen van het asbestmateriaal. Controleer de toestand jaarlijks op wijzigingen.
- Verwijder dit asbestmateriaal zo snel mogelijk. Volg de toestand goed op.

Voorstel van verwijderingsmethode

- Eenvoudige handelingen: mag via doe-het-zelf of door werknemer(s) met opleidingsattest eenvoudige handelingen
U kan dit gerust zelf verwijderen en vervangen door een nieuw toepassing. Hou wel rekening met een veilige afvoer van het verwijderde materiaal.

Vooraleer u begint met verwijderen, dient u zich te informeren via <https://ovam.vlaanderen.be/wie-mag-wat-verwijderen>.

Zorg tijdens het verwijderen dat u het materiaal geen schade toebrengt zodat geen asbestvezels kunnen vrijkomen.

U dient het materiaal veilig af te voeren. Informeer u als deze naar het recyclagepark kunnen worden gebracht, zo niet dient u via een erkend inzamelaar te gaan.

Bij het verwijderen dient u te voorzien in de juiste PBM's en deze correct te gebruiken. Voor meer informatie dienaangaande verwijst ik naar de standaard tekst onderaan in dit attest: Asbest beheren en verwijderen.

Mag en wil u zelf verwijderen? Zorg er dan voor dat:

U zich vooraf goed informeert op www.asbestinfo.be

U zich beschermt met een FFP3-mondmasker, wegwerperoverall en -handschoenen en afspoelbaar schoeisel

Er geen minderjarigen of derden aanwezig zijn

U beschikt over PE-folie en zakken om loskomende deeltjes en afval op te vangen en te verpakken

U beschikt over een vernevelaar (water) of fixeermiddel om het asbestmateriaal eerst te fixeren

U weet hoe u het asbestmateriaal veilig kan demonteren zonder stof of breuken

U beschikt over natte doeken om eventuele resten en stof weg te nemen.

- Eenvoudige handelingen: enkel door erkend asbestverwijderaar
Zorg voor een correcte verwijdering en laat u bijstaan door een erkend verwijderaar. Deze persoon zorgt voor een veilige vervanging/verwijdering van dit materiaal en zorgt ook voor een veilige afvoer van dit materiaal.

Terug te vinden op volgend plan

Zone 5: Materiaalhok

- Plan 5.1: Stockage/Materiaalhok

Detailinformatie

Risicobeoordeling

Eindbeoordeling materiaalrisico	Verhoogd materiaalrisico en/of verhoogde kans op vezelvrijgave
---------------------------------	--

Berekening materiaalrisico

Gebondenheid	Categorie 1: hechtgebonden in oorsprong
Asbestsoort (vezeltype)	Alleen chrysotiel aanwezig
Asbestconcentratie	Laag (< 50%)
Afschermingsgraad van het gehele materiaal	Geheel of deels vrij aan de binnenlucht, maar geen contact met binnenluchtstromen
Toestand van het materiaal	Matig beschadigd, matig verweerd

Monstername

#	Type	Referentie	Resultaat
3.1	Puntmonster	260606GENHEEPM002	Chrysotiel

Technische gegevens

Beschrijving	Golfplaten werkkot
Omgeving	Buiten
Primaire drager	Schuin dak
Asbestmateriaal	Dak- en gevelbekleding - Golfplaat
Bindmiddel van asbestmateriaal	Cement
Gebondenheid op basis van bindmiddel	Hecht
Hoeveelheid (oppervlakte - aantal)	• 19,20 m ² - 1 stuk
Totale oppervlakte	19,20 m ²
Eenvoudig bereikbaar	Ja
Bevestigingswijze	• Geschroefd
Identificatiemethode	Een monstername door de asbestdeskundige met laboanalyse door een asbestlabo.
Destructieve handeling voor identificatie	Nee



Overzichtsfoto



Detailfoto

Conclusie

Actie

Het asbestmateriaal valt onder de mijlpaal van 2034.

Hoe zorgt u voor een asbestveilige toestand?

Verwijderen

Advies van de asbestdeskundige

Te nemen maatregelen

- Zorg voor een veilig beheer. Vermijd het beschadigen van het asbestmateriaal. Controleer de toestand jaarlijks op wijzigingen.
- Voer bijkomende staalname(s) uit.

Voorstel van verwijderingsmethode

- Eenvoudige handelingen: mag via doe-het-zelf of door werknemer(s) met opleidingsattest eenvoudige handelingen
U kan dit gerust zelf verwijderen/vervangen door een nieuw exemplaar. Hou wel rekening met een veilige afvoer.

Vooraleer u begint met verwijderen, dient u zich te informeren via <https://ovam.vlaanderen.be/wie-mag-wat-verwijderen>.

Zorg tijdens het verwijderen dat u het materiaal geen schade toebrengt zodat geen asbestvezels kunnen vrijkomen.

U dient het materiaal veilig af te voeren. Informeer u als deze naar het recyclagepark kunnen worden gebracht, zo niet dient u via een erkend inzamelaar te gaan.

Bij het verwijderen dient u te voorzien in de juiste PBM's en deze correct te gebruiken. Voor meer informatie dienaangaande verwijst ik naar de standaard tekst onderaan in dit attest: Asbest beheren en verwijderen.

Mag en wil u zelf verwijderen? Zorg er dan voor dat:

U zich vooraf goed informeert op www.asbestinfo.be

U zich beschermt met een FFP3-mondmasker, wegwerperoverall en -handschoenen en afspoelbaar schoeisel

Er geen minderjarigen of derden aanwezig zijn

U beschikt over PE-folie en zakken om loskomende deeltjes en afval op te vangen en te verpakken

U beschikt over een vernevelaar (water) of fixeermiddel om het asbestmateriaal eerst te fixeren

U weet hoe u het asbestmateriaal veilig kan demonteren zonder stof of breuken

U beschikt over natte doeken om eventuele resten en stof weg te nemen.

- Eenvoudige handelingen: enkel door erkend asbestverwijderaer
Indien u niet zo handig bent is het beter dat u zich laat bijstaan door een erkend verwijderaer. Deze persoon zorgt voor een veilige vervanging van dit materiaal en zorgt ook voor een veilige afvoer van dit materiaal.

Terug te vinden op volgend plan

Zone 1: Woonhuis

- Plan 1.3: Verdieping 01 en Zolder

Detailinformatie

Risicobeoordeling

Eindbeoordeling materiaalrisico	Laag materiaalrisico en/of verlaagde kans op vezelvrijgave
---------------------------------	--

Berekening materiaalrisico

Gebondenheid	Categorie 1: hechtgebonden in oorsprong
Asbestsoort (vezeltype)	Crocidoliet aanwezig
Asbestconcentratie	Laag (< 50%)
Afschermingsgraad van het gehele materiaal	Geheel of deels vrij aan de buitenlucht, maar geen contact met binnenlucht
Toestand van het materiaal	Licht beschadigd, licht verweerd. Intacte calciumsilicaatplaat of materiaal met categorie 3-gebondenheid

Technische gegevens

Beschrijving	Leien als dakbedekking
Omgeving	Buiten
Primaire drager	Schuin dak
Asbestmateriaal	Dak- en gevelbekleding - Lei, shingle
Bindmiddel van asbestmateriaal	Cement
Gebondenheid op basis van bindmiddel	Hecht
Hoeveelheid (oppervlakte - aantal)	<ul style="list-style-type: none">• 15,36 m² - 1 stuk
Totale oppervlakte	15,36 m ²
Eenvoudig bereikbaar	Ja
Bevestigingswijze	<ul style="list-style-type: none">• Genageld, geniet
Identificatiemethode	<p>De asbestdeskundige beoordeelt het materiaal als asbestverdacht en dus asbesthoudend, en dit zonder monstername.</p> <p>Motivatie: Er is een onderzoeksbeperking die monstername verhindert; De ruimte of het materiaal bevindt zich hoger dan 3,5 meter vanaf een vaste ondergrond.</p>
Destructieve handeling voor identificatie	Nee
Opmerking	Het dak werd vernieuwd maar we weten niet als de rechte stukken dakbedekking voorzien van lei ook werd vernieuwd. Uitsluiten dat ze niet asbesthoudend zijn kan enkel door bemonstering met bijhorende labo-analyse waardoor deze asbestverdacht blijven.



Overzichtsfoto



Detailfoto

Conclusie

Actie

Het asbestmateriaal valt onder de mijlpaal van 2034.

Hoe zorgt u voor een asbestveilige toestand?

Verwijderen

Advies van de asbestdeskundige

Te nemen maatregelen

- Zorg voor een veilig beheer. Vermijd het beschadigen van het asbestmateriaal. Controleer de toestand jaarlijks op wijzigingen.
- Verwijder dit asbestmateriaal zo snel mogelijk. Volg de toestand goed op.

Voorstel van verwijderingsmethode

- Eenvoudige handelingen: mag via doe-het-zelf of door werknemer(s) met opleidingsattest eenvoudige handelingen
U kan dit gerust zelf verwijderen en vervangen door een nieuw toepassing. Hou wel rekening met een veilige afvoer van het verwijderde materiaal.

Vooraleer u begint met verwijderen, dient u zich te informeren via <https://ovam.vlaanderen.be/wie-mag-wat-verwijderen>.

Zorg tijdens het verwijderen dat u het materiaal geen schade toebrengt zodat geen asbestvezels kunnen vrijkomen.

U dient het materiaal veilig af te voeren. Informeer u als deze naar het recyclagepark kunnen worden gebracht, zo niet dient u via een erkend inzamelaar te gaan.

Bij het verwijderen dient u te voorzien in de juiste PBM's en deze correct te gebruiken. Voor meer informatie dienaangaande verwijst ik naar de standaard tekst onderaan in dit attest: Asbest beheren en verwijderen.

Mag en wil u zelf verwijderen? Zorg er dan voor dat:

U zich vooraf goed informeert op www.asbestinfo.be

U zich beschermt met een FFP3-mondmasker, wegwerperoverall en -handschoenen en afspoelbaar schoeisel

Er geen minderjarigen of derden aanwezig zijn

U beschikt over PE-folie en zakken om loskomende deeltjes en afval op te vangen en te verpakken

U beschikt over een vernevelaar (water) of fixeermiddel om het asbestmateriaal eerst te fixeren

U weet hoe u het asbestmateriaal veilig kan demonteren zonder stof of breuken

U beschikt over natte doeken om eventuele resten en stof weg te nemen.

- Eenvoudige handelingen: enkel door erkend asbestverwijderaer
Zorg voor een correcte verwijdering en laat u bijstaan door een erkend verwijderaer. Deze persoon zorgt voor een veilige vervanging/verwijdering van dit materiaal en zorgt ook voor een veilige afvoer van dit materiaal.

Terug te vinden op volgend plan

Zone 6: Dierenhok

- Plan 6.1: Dierenhok plan

Detailinformatie

Risicobeoordeling

Eindbeoordeling materiaalrisico	Verhoogd materiaalrisico en/of verhoogde kans op vezelvrijgave
---------------------------------	--

Berekening materiaalrisico

Gebondenheid	Categorie 1: hechtgebonden in oorsprong
Asbestsoort (vezeltype)	Alleen chrysotiel aanwezig
Asbestconcentratie	Laag (< 50%)
Afschermingsgraad van het gehele materiaal	Geheel of deels vrij aan de binnenlucht, maar geen contact met binnenluchtstromen
Toestand van het materiaal	Matig beschadigd, matig verweerd

Monstername

#	Type	Referentie	Resultaat
5.1	Puntmonster	260606GENHEEPM003	Chrysotiel

Technische gegevens

Beschrijving	Golfplaten Geitenhok
Omgeving	Buiten
Primaire drager	Schuin dak
Asbestmateriaal	Dak- en gevelbekleding - Golfplaat
Bindmiddel van asbestmateriaal	Cement
Gebondenheid op basis van bindmiddel	Hecht
Hoeveelheid (oppervlakte - aantal)	<ul style="list-style-type: none">• 4,00 m² - 1 stuk
Totale oppervlakte	4,00 m ²
Eenvoudig bereikbaar	Ja
Bevestigingswijze	<ul style="list-style-type: none">• Geschroefd
Identificatiemethode	Een monstername door de asbestdeskundige met laboanalyse door een asbestlabo.
Destructieve handeling voor identificatie	Nee



Overzichtsfoto



Detailfoto

Conclusie

Actie

Het asbestmateriaal valt onder de mijlpaal van 2034.

Hoe zorgt u voor een asbestveilige toestand?

Verwijderen

Advies van de asbestdeskundige

Te nemen maatregelen

- Zorg voor een veilig beheer. Vermijd het beschadigen van het asbestmateriaal. Controleer de toestand jaarlijks op wijzigingen.
- Verwijder dit asbestmateriaal zo snel mogelijk. Volg de toestand goed op.
- Voer bijkomende staalname(s) uit.

Voorstel van verwijderingsmethode

- Eenvoudige handelingen: mag via doe-het-zelf of door werknemer(s) met opleidingsattest eenvoudige handelingen
U kan dit gerust zelf verwijderen/vervangen door een nieuw exemplaar. Hou wel rekening met een veilige afvoer.

Vooraleer u begint met verwijderen, dient u zich te informeren via <https://ovam.vlaanderen.be/wie-mag-wat-verwijderen>.

Zorg tijdens het verwijderen dat u het materiaal geen schade toebrengt zodat geen asbestvezels kunnen vrijkomen.

U dient het materiaal veilig af te voeren. Informeer u als deze naar het recyclagepark kunnen worden gebracht, zo niet dient u via een erkend inzamelaar te gaan.

Bij het verwijderen dient u te voorzien in de juiste PBM's en deze correct te gebruiken. Voor meer informatie dienaangaande verwijst ik naar de standaard tekst onderaan in dit attest: Asbest beheren en verwijderen.

Mag en wil u zelf verwijderen? Zorg er dan voor dat:

U zich vooraf goed informeert op www.asbestinfo.be

U zich beschermt met een FFP3-mondmasker, wegwerpovertrek en -handschoenen en afspoelbaar schoeisel

Er geen minderjarigen of derden aanwezig zijn

U beschikt over PE-folie en zakken om loskomende deeltjes en afval op te vangen en te verpakken

U beschikt over een vernevelaar (water) of fixeermiddel om het asbestmateriaal eerst te fixeren

U weet hoe u het asbestmateriaal veilig kan demonteren zonder stof of breuken

U beschikt over natte doeken om eventuele resten en stof weg te nemen.

- Eenvoudige handelingen: enkel door erkend asbestverwijderaar
Indien u niet zo handig bent is het beter dat u zich laat bijstaan door een erkend verwijderaar. Deze persoon zorgt voor een veilige vervanging van dit materiaal en zorgt ook voor een veilige afvoer van dit materiaal. Deze manier van verwijdering geniet de voorkeur.

Terug te vinden op volgend plan

Zone 4: Garage alleenstaand

- Plan 4.1: Garage tuinzone

Detailinformatie

Risicobeoordeling

Eindbeoordeling materiaalrisico	Verhoogd materiaalrisico en/of verhoogde kans op vezelvrijgave
---------------------------------	--

Berekening materiaalrisico

Gebondenheid	Categorie 1: hechtgebonden in oorsprong
Asbestsoort (vezeltype)	Alleen chrysotiel aanwezig
Asbestconcentratie	Laag (< 50%)
Afschermingsgraad van het gehele materiaal	Geheel of deels vrij aan de binnenlucht, maar geen contact met binnenluchtstromen
Toestand van het materiaal	Matig beschadigd, matig verweerd

Monstername

#	Type	Referentie	Resultaat
6.1	Puntmonster	260606GENHEEPM005	Chrysotiel

Technische gegevens

Beschrijving	Golfplaten garage
Omgeving	Buiten
Primaire drager	Schuin dak
Asbestmateriaal	Dak- en gevelbekleding - Golfplaat
Bindmiddel van asbestmateriaal	Cement
Gebondenheid op basis van bindmiddel	Hecht
Hoeveelheid (oppervlakte - aantal)	• 24,00 m ² - 1 stuk
Totale oppervlakte	24,00 m ²
Eenvoudig bereikbaar	Ja
Bevestigingswijze	• Geschroefd
Identificatiemethode	Een monstername door de asbestdeskundige met laboanalyse door een asbestlabo.
Destructieve handeling voor identificatie	Nee



Overzichtsfoto



Detailfoto

Conclusie

Actie

Het asbestmateriaal valt onder de mijlpaal van 2040.

Hoe zorgt u voor een asbestveilige toestand?

Zorgvuldig beheren

Advies van de asbestdeskundige

Te nemen maatregelen

- Zorg voor een veilig beheer. Vermijd het beschadigen van het asbestmateriaal. Controleer de toestand jaarlijks op wijzigingen.
- Verwijder dit asbestmateriaal zo snel mogelijk. Volg de toestand goed op.
- Voer bijkomende staalname(s) uit.

Voorstel van verwijderingsmethode

- Eenvoudige handelingen: mag via doe-het-zelf of door werknemer(s) met opleidingsattest eenvoudige handelingen
U kan dit gerust zelf verwijderen/vervangen door een nieuw exemplaar. Hou wel rekening met een veilige afvoer.
Vooraleer u begint met verwijderen, dient u zich te informeren via <https://ovam.vlaanderen.be/wie-mag-wat-verwijderen>.
Zorg tijdens het verwijderen dat u het materiaal geen schade toebrengt zodat geen asbestvezels kunnen vrijkomen.

U dient het materiaal veilig af te voeren. Informeer u als deze naar het recyclagepark kunnen worden gebracht, zo niet dient u via een erkend inzamelaar te gaan.

Bij het verwijderen dient u te voorzien in de juiste PBM's en deze correct te gebruiken. Voor meer informatie dienaangaande verwijst ik naar de standaard tekst onderaan in dit attest: Asbest beheren en verwijderen.

Mag en wil u zelf verwijderen? Zorg er dan voor dat:

U zich vooraf goed informeert op www.asbestinfo.be

U zich beschermt met een FFP3-mondmasker, wegwerpovertrek en -handschoenen en afspoelbaar schoeisel

Er geen minderjarigen of derden aanwezig zijn

U beschikt over PE-folie en zakken om loskomende deeltjes en afval op te vangen en te verpakken

U beschikt over een vernevelaar (water) of fixeermiddel om het asbestmateriaal eerst te fixeren

U weet hoe u het asbestmateriaal veilig kan demonteren zonder stof of breuken

U beschikt over natte doeken om eventuele resten en stof weg te nemen.

- Eenvoudige handelingen: enkel door erkend asbestverwijderaar
Indien u niet zo handig bent is het beter dat u zich laat bijstaan door een erkend verwijderaar. Deze persoon zorgt voor een veilige vervanging van dit materiaal en zorgt ook voor een veilige afvoer van dit materiaal.

Terug te vinden op volgende plannen

Zone 1: Woonhuis

- Plan 1.1: verdieping -1 kelder
- Plan 1.2: Verdieping 00 Gelijkvloers en tussenverdiep
- Plan 1.3: Verdieping 01 en Zolder

Detailinformatie

Risicobeoordeling

Eindbeoordeling materiaalrisico	Laag materiaalrisico en/of verlaagde kans op vezelvrijgave
---------------------------------	--

Berekening materiaalrisico

Gebondenheid	Categorie 1: hechtgebonden in oorsprong
Asbestsoort (vezeltype)	Crocidoliet aanwezig
Asbestconcentratie	Laag (< 50%)
Afschermingsgraad van het gehele materiaal	Geheel of deels vrij aan de binnenlucht, maar geen contact met binnenluchtstromen
Toestand van het materiaal	Onbeschadigd, niet verweerd

Technische gegevens

Beschrijving	Bakeliet in verschillende vormen en formaten
Omgeving	Binnen
Primaire drager	Binnenwand
Asbestmateriaal	Plaat, paneel, tablet - Type Bakeliet
Bindmiddel van asbestmateriaal	Kunststof of -hars
Gebondenheid op basis van bindmiddel	Hecht
Hoeveelheid (oppervlakte - dikte - aantal)	<ul style="list-style-type: none"> • 0,01 m² - 0,30 cm - 8 stuks • 0,13 m² - 0,30 cm - 1 stuk • 1,20 m² - 0,30 cm - 2 stuks • 0,36 m² - 0,30 cm - 4 stuks • 0,09 m² - 0,30 cm - 3 stuks
Totaal volume	0,013 m ³
Eenvoudig bereikbaar	Ja
Bevestigingswijze	<ul style="list-style-type: none"> • Geschroefd
Identificatiemethode	<p>De asbestdeskundige beoordeelt het materiaal als asbestverdacht en dus asbesthoudend, en dit zonder monstername.</p> <p>Motivatie: De monstername brengt andere schade aan dan schade die inherent is aan de monstername.</p>
Destructieve handeling voor identificatie	Nee
Opmerking	Bakeliet in garage, hall, slaapkamer 1, werkkamer, slaapkamer 2, wc, badkamer, living, terras, zolder en plaatje aan voordeur.



Overzichtsfoto



Detailfoto

Conclusie

Actie

Het asbestmateriaal valt onder de mijlpaal van 2040.

Hoe zorgt u voor een asbestveilige toestand?

Zorgvuldig beheren

Advies van de asbestdeskundige

Te nemen maatregelen

- Zorg voor een veilig beheer. Vermijd het beschadigen van het asbestmateriaal. Controleer de toestand jaarlijks op wijzigingen.
- Voer bijkomende staalname(s) uit.

Voorstel van verwijderingsmethode

- Eenvoudige handelingen: enkel door erkend asbestverwijderaar
Indien u niet zo handig bent is het beter dat u zich laat bijstaan door een erkend verwijderaar. Deze persoon zorgt voor een veilige vervanging van dit materiaal en zorgt ook voor een veilige afvoer van dit materiaal.

Terug te vinden op volgend plan

Zone 1: Woonhuis

- Plan 1.3: Verdieping 01 en Zolder

Detailinformatie

Risicobeoordeling

Eindbeoordeling materiaalrisico	Zeer laag materiaalrisico en/of zeer lage kans op vezelvrijgave
---------------------------------	---

Berekening materiaalrisico

Gebondenheid	Categorie 1: hechtgebonden in oorsprong
Asbestsoort (vezeltype)	Alleen chrysotiel aanwezig
Asbestconcentratie	Laag (< 50%)
Afschermingsgraad van het gehele materiaal	Geheel of deels vrij aan de buitenlucht, maar geen contact met binnenlucht
Toestand van het materiaal	Onbeschadigd, niet verweerd

Technische gegevens

Beschrijving	Roofing kleine daken uitbouw
Omgeving	Buiten
Primaire drager	Schuin dak
Asbestmateriaal	Dak- en gevelbekleding - Roofing
Bindmiddel van asbestmateriaal	Bitumen (roofing, teer, asfalt)
Gebondenheid op basis van bindmiddel	Hecht
Hoeveelheid (oppervlakte - aantal)	<ul style="list-style-type: none">• 2,00 m² - 3 stuks
Totale oppervlakte	6,00 m ²
Eenvoudig bereikbaar	Ja
Bevestigingswijze	<ul style="list-style-type: none">• Verlijmd, ingegoten, versmeerd
Identificatiemethode	<p>De asbestdeskundige beoordeelt het materiaal als asbestverdacht en dus asbesthoudend, en dit zonder monstername.</p> <p>Motivatie: Er is een onderzoeksbeperking die monstername verhindert; De ruimte of het materiaal bevindt zich hoger dan 3,5 meter vanaf een vaste ondergrond.</p>
Destructieve handeling voor identificatie	Nee
Opmerking	Het dak werd vernieuwd maar we weten niet als de roofing op de kleine daken ook werd vernieuwd.

Beperkingen

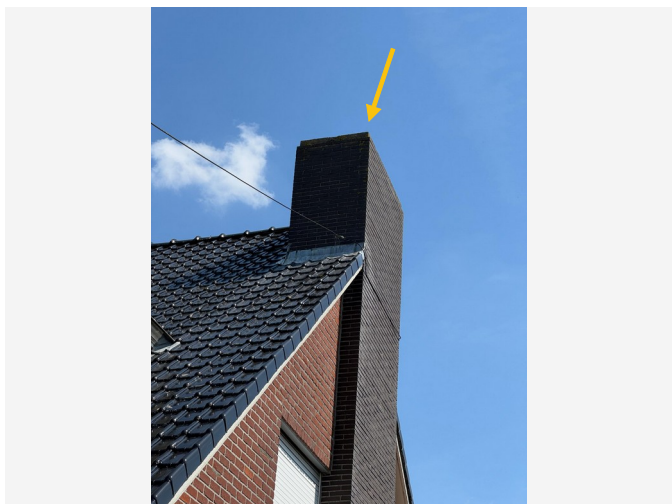

Situeringfoto

Conclusie

Permanente beperking

Reden: Het te onderzoeken materiaal situeert zich hoger dan 3,50 m te rekenen vanaf een veilige ondergrond

Uitleg van de asbestdeskundige: Er is geen mogelijkheid om binnen een hoogte van 3,50 meter vanaf een veilige ondergrond de schouw van nabij te bekijken en te onderzoeken.

Terug te vinden op volgend plan

Zone 1: Woonhuis

- Plan 1.2: Verdieping 00 Gelijkvloers en tussenverdiep

Detailinformatie

(Asbest)materiaal	Rookgaskanaal
Karakterisatie	Asbest (verdacht)
Primaire drager	Wand buitenschil

Adviezen



Situeringfoto

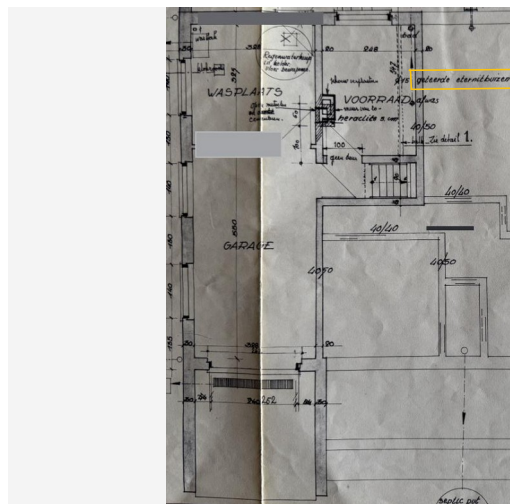

Detailfoto

Informatie over een materiaal dat de asbestdeskundige niet kan waarnemen of vaststellen

We merken in de garage van het woonhuis een afdekkapje; het is niet mogelijk na te gaan van welk materiaal de afvoerbuïs is. Ook naar waar deze buïs afloopt is onduidelijk. De deksels zelf zijn geoxideerd hetgeen kan duiden op ijzerhoudende materialen. Bijkomend onderzoek kan aan het licht brengen als deze afvoerbuïs al dan niet asbesthoudend is. We merken op de plannen dat er sprake is van 'geteerde eternietbuïzen'; hetgeen kan duiden dat deze dienen om te voorzien in de waterafvoer.

Terug te vinden op volgend plan

Zone 1: Woonhuis

- Plan 1.1: verdieping -1 kelder

Detailinformatie

Basis voor advies	Beoordeling op basis van expertise, zonder een vaststelling door de asbestdeskundige.
Primaire drager	Fundering-draagstructuur (horizontaal, verticaal)
(Asbest)materiaal	Buïs, koker, leiding, pijp, doorvoer
Bindmiddel	Cement
Gebondenheid bindmiddel	Hecht

Geen asbest

Fiche 11: Leidingisolatie rechte stukken & bochten

Geen asbest



Overzichtsfoto



Detailfoto

Conclusie

Geen asbest

Terug te vinden op volgend plan

Zone 1: Woonhuis

- Plan 1.1: verdieping -1 kelder

Detailinformatie

Monsternamen

#	Type	Referentie	Resultaat
11.1	Mengmonster	260509WARGENMM003	Geen asbest
11.2	Mengmonster	260509WARGENMM004	Geen asbest

Technische gegevens

Beschrijving	Leidingisolatie rechte stukken & bochten
Omgeving	Binnen
Primaire drager	HVAC infrastructuur en uitrusting
Bindmiddel van materiaal	Gips - kalk
Gebondenheid op basis van bindmiddel	Niet-hechtgebonden
Hoeveelheid (lengte - omtrek - dikte - aantal)	<ul style="list-style-type: none"> • 6,50 m - 30,00 cm - 1,50 cm - 1 stuk • 8,40 m - 20,00 cm - 1,50 cm - 1 stuk • 0,40 m - 30,00 cm - 1,50 cm - 1 stuk • 0,40 m - 20,00 cm - 1,50 cm - 1 stuk
Totaal volume	0,057 m ³
Identificatiemethode	Een monstername door de asbestdeskundige met laboanalyse door een asbestlabo.
Destructieve handeling voor identificatie	Nee
Opmerking	Om het asbestinventarisatieattest duidelijk en overzichtelijk te houden worden de fiches van de leidingisolatie rechte stukken en bochten samengevoegd in één fiche. Foto's die alles duiden worden als bijlage toegevoegd.

Fiche 12: Pleisterwerk plafond

Geen asbest

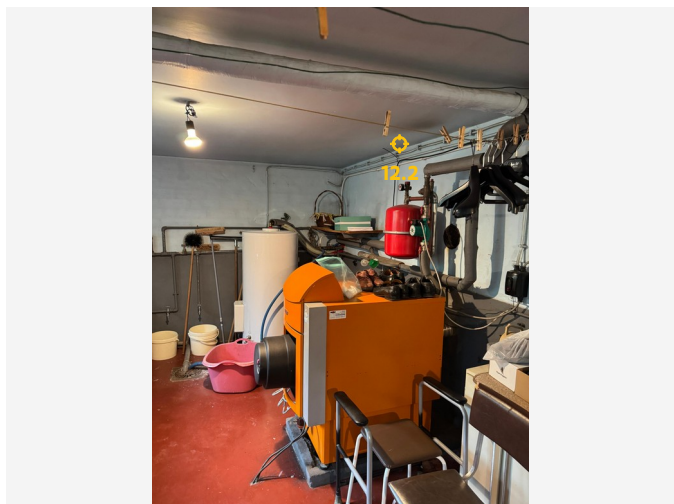

Overzichtsfoto

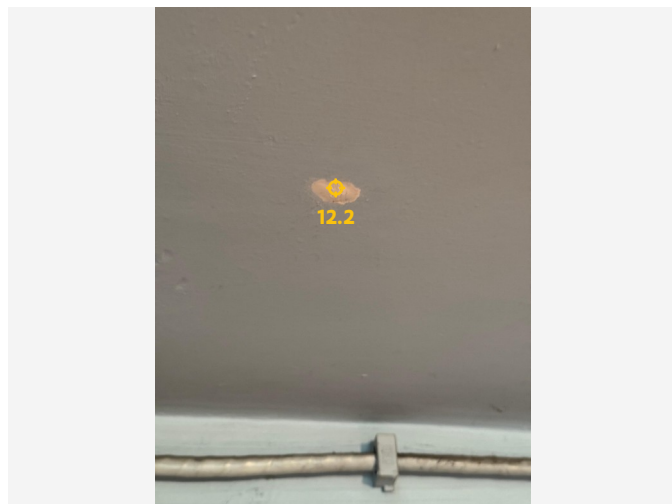

Detailfoto

Conclusie

Geen asbest

Terug te vinden op volgende plannen

Zone 1: Woonhuis

- Plan 1.1: verdieping -1 kelder
- Plan 1.2: Verdieping 00 Gelijkvloers en tussenverdiep
- Plan 1.3: Verdieping 01 en Zolder

Detailinformatie

Monstername

#	Type	Referentie	Resultaat
12.1	Mengmonster	260509WARGENMM002	Geen asbest
12.2	Mengmonster	260606GENHEEMM009	Geen asbest

Technische gegevens

Beschrijving	Pleisterwerk plafond
Omgeving	Binnen
Primaire drager	Plafond
Bindmiddel van materiaal	Gips - kalk
Gebondenheid op basis van bindmiddel	Niet-hechtgebonden
Hoeveelheid (oppervlakte - dikte - aantal)	• 616,12 m ² - 1,50 cm - 1 stuk
Totaal volume	9,242 m ³
Identificatiemethode	Een monstername door de asbestdeskundige met laboanalyse door een asbestlabo.
Destructieve handeling voor identificatie	Nee

Fiche 13: Sierlijsten in plaaster

Geen asbest

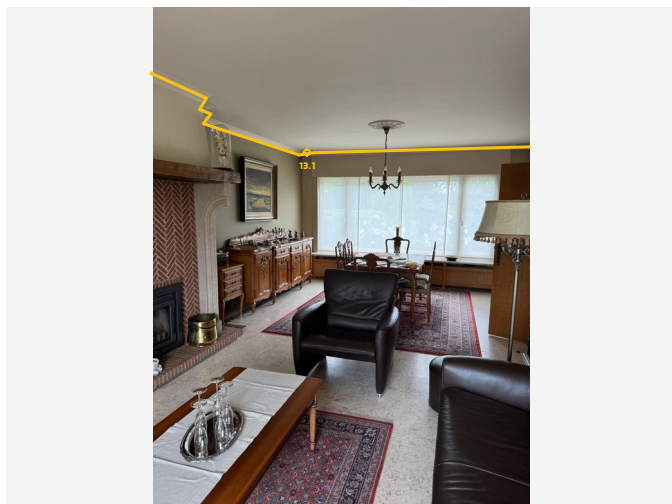

Overzichtsfoto

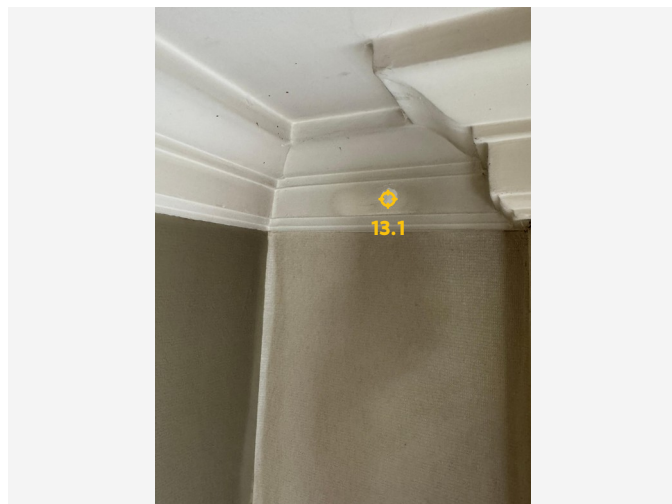

Detailfoto

Conclusie

Geen asbest

Terug te vinden op volgend plan

Zone 1: Woonhuis

- Plan 1.2: Verdieping 00 Gelijkvloers en tussenverdiep

Detailinformatie

Monstername

#	Type	Referentie	Resultaat
13.1	Mengmonster	260606GENHEEMM014	Geen asbest

Technische gegevens

Beschrijving	Sierlijsten in plaaster
Omgeving	Binnen
Primaire drager	Plafond
Bindmiddel van materiaal	Gips - kalk
Gebondenheid op basis van bindmiddel	Niet-hechtgebonden
Hoeveelheid (oppervlakte - dikte - aantal)	<ul style="list-style-type: none">• 1,27 m² - 1,50 cm - 1 stuk• 0,47 m² - 1,50 cm - 1 stuk• 0,22 m² - 1,50 cm - 1 stuk• 0,62 m² - 1,50 cm - 1 stuk• 0,75 m² - 1,50 cm - 1 stuk• 0,47 m² - 1,50 cm - 1 stuk
Totaal volume	0,057 m ³
Identificatiemethode	Een monstername door de asbestdeskundige met laboanalyse door een asbestlabo.
Destructieve handeling voor identificatie	Nee

Fiche 14: Coating spoelbak garage

Geen asbest



Overzichtsfoto

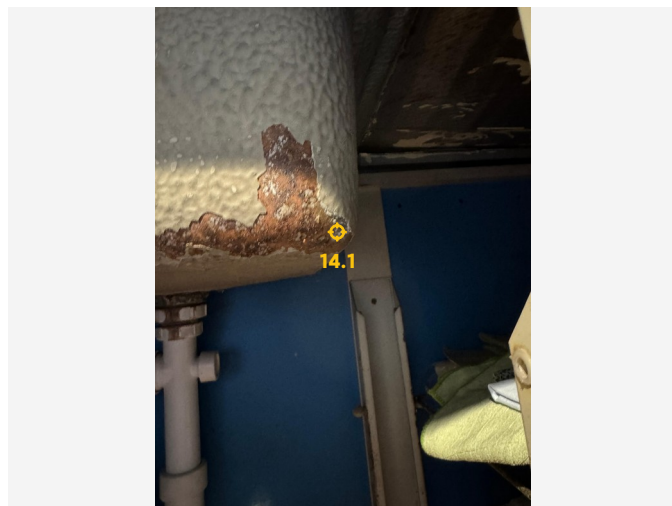

Detailfoto

Conclusie

Geen asbest

Terug te vinden op volgend plan

Zone 1: Woonhuis

- Plan 1.1: verdieping -1 kelder

Detailinformatie

Monstername

#	Type	Referentie	Resultaat
14.1	Puntmonster	260606GENHEEPM007	Geen asbest

Technische gegevens

Beschrijving	Coating spoelbak garage
Omgeving	Binnen
Primaire drager	Inrichting (meubilair, ...)
Bindmiddel van materiaal	Kunststof of -hars
Gebondenheid op basis van bindmiddel	Hecht
Hoeveelheid (oppervlakte - aantal)	• 0,12 m ² - 1 stuk
Totale oppervlakte	0,12 m ²
Identificatiemethode	Een monstername door de asbestdeskundige met laboanalyse door een asbestlabo.
Destructieve handeling voor identificatie	Nee

Fiche 15: Asfalt buitenomgeving

Geen asbest



Overzichtsfoto

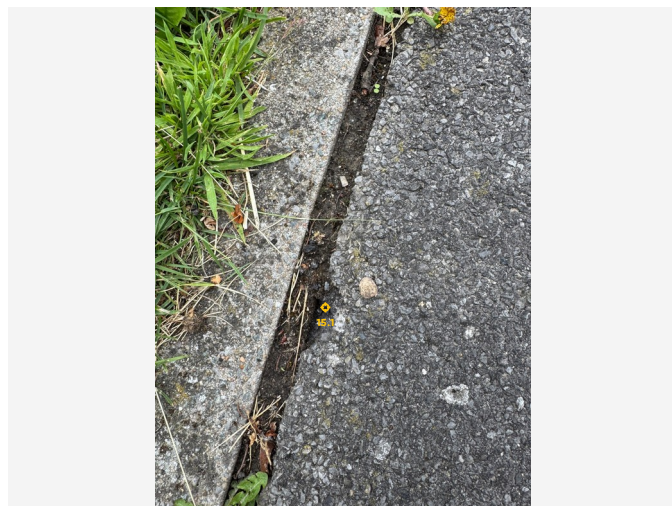

Detailfoto

Conclusie

Geen asbest

Terug te vinden op volgend plan

Zone 3: Asfalt woning

- Plan 3.1: Asfalt woning plan

Detailinformatie

Monstername

#	Type	Referentie	Resultaat
15.1	Puntmonster	260606GENHEEPM006	Geen asbest

Technische gegevens

Beschrijving	Asfalt buitenomgeving
Omgeving	Buiten
Primaire drager	Bodem
Bindmiddel van materiaal	Bitumen (roofing, teer, asfalt)
Gebondenheid op basis van bindmiddel	Hecht
Hoeveelheid (gewicht - aantal)	<ul style="list-style-type: none"> • 5.000,00 kg - 1 stuk
Totaal gewicht	5.000,00 kg
Identificatiemethode	Een monstername door de asbestdeskundige met laboanalyse door een asbestlabo.
Destructieve handeling voor identificatie	Nee
Opmerking	<p>Opgegeven gewicht is niet correct; het correcte gewicht kan niet worden ingevuld doordat deze waarde hoger is dan het maximum toegelaten. Gezien niet asbesthouden geen probleem.</p> <p>Hierbij correcte berekening : Oppervlakte van oprit in asfalt is +/-261m² aan 2.400kg/m³.</p> <p>261m² x 0,10m = 26,1m³ x 2.400kg/m³ = 62.640kg</p>

Fiche 16: Pleisterwerk muren

Geen asbest

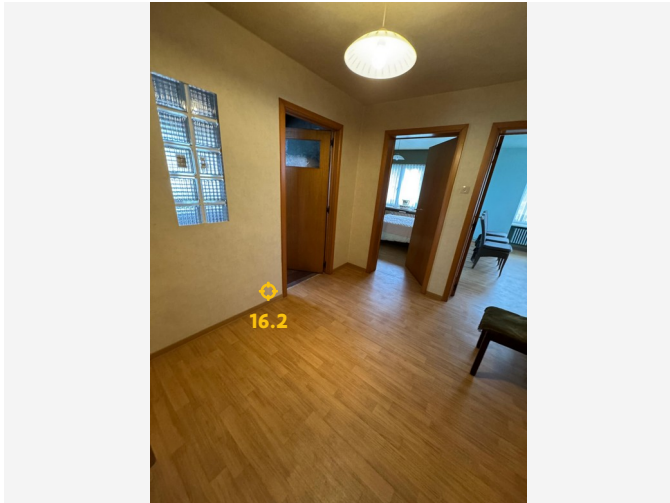

Overzichtsfoto



Detailfoto

Conclusie

Geen asbest

Terug te vinden op volgende plannen

Zone 1: Woonhuis

- Plan 1.1: verdieping -1 kelder
- Plan 1.2: Verdieping 00 Gelijkvloers en tussenverdiep
- Plan 1.3: Verdieping 01 en Zolder

Detailinformatie

Monstername

#	Type	Referentie	Resultaat
16.1	Mengmonster	260509WARGENMM001	Geen asbest
16.2	Puntmonster	260606GENHEEMM010	Geen asbest

Technische gegevens

Beschrijving	Pleisterwerk muren
Omgeving	Binnen
Primaire drager	Binnenwand
Bindmiddel van materiaal	Gips - kalk
Gebondenheid op basis van bindmiddel	Niet-hechtgebonden
Hoeveelheid (oppervlakte - dikte - aantal)	• 291,78 m ² - 1,50 cm - 1 stuk
Totaal volume	4,377 m ³
Identificatiemethode	Een monstername door de asbestdeskundige met laboanalyse door een asbestlabo.
Destructieve handeling voor identificatie	Nee
Opmerking	Er werd een bijkomend monster genomen in de trappenhall. Monstername nabij stookruimte was niet mogelijk. Hiervoor werd een apart monster genomen van de cementering.



Overzichtsfoto

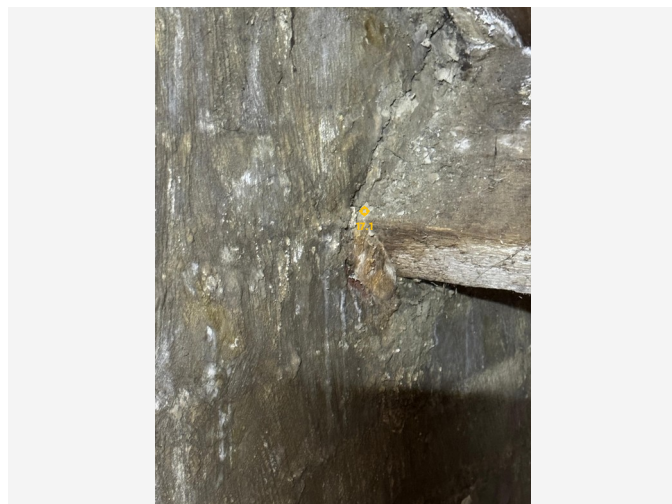

Detailfoto

Conclusie

Geen asbest

Terug te vinden op volgende plannen

Zone 1: Woonhuis

- Plan 1.3: Verdieping 01 en Zolder
- Plan 1.4: Verdieping 02 Zolder

Detailinformatie

Monstername

#	Type	Referentie	Resultaat
17.1	Mengmonster	260606GENHEEMM012	Geen asbest

Technische gegevens

Beschrijving	Cementering schouw
Omgeving	Binnen
Primaire drager	Binnenwand
Bindmiddel van materiaal	Cement
Gebondenheid op basis van bindmiddel	Hecht
Hoeveelheid (oppervlakte - dikte - aantal)	<ul style="list-style-type: none">• 4,80 m² - 0,40 cm - 1 stuk• 4,80 m² - 0,40 cm - 1 stuk• 3,08 m² - 0,40 cm - 1 stuk
Totaal volume	0,051 m ³
Identificatiemethode	Een monstername door de asbestdeskundige met laboanalyse door een asbestlabo.
Destructieve handeling voor identificatie	Nee

Fiche 18: Cementering muur stookketel garage

Geen asbest



Overzichtsfoto

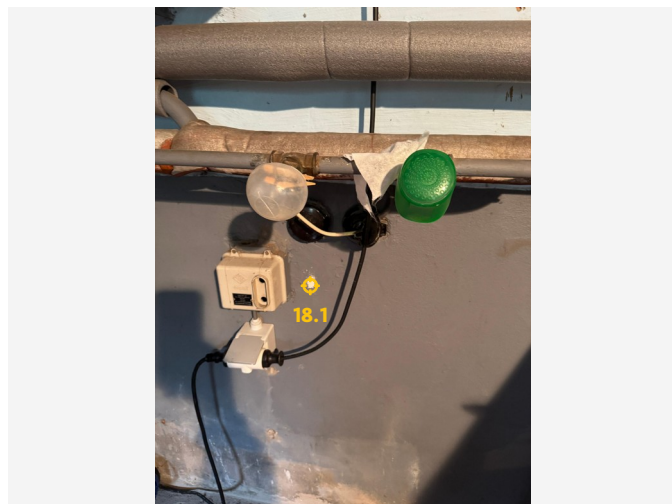

Detailfoto

Conclusie

Geen asbest

Terug te vinden op volgend plan

Zone 1: Woonhuis

- Plan 1.1: verdieping -1 kelder

Detailinformatie

Monstername

#	Type	Referentie	Resultaat
18.1	Mengmonster	260606GENHEEMM008	Geen asbest

Technische gegevens

Beschrijving	Cementering muur stookketel garage
Omgeving	Binnen
Primaire drager	Binnenwand
Bindmiddel van materiaal	Cement
Gebondenheid op basis van bindmiddel	Hecht
Hoeveelheid (oppervlakte - dikte - aantal)	• 2,50 m ² - 0,80 cm - 1 stuk
Totaal volume	0,02 m ³
Identificatiemethode	Een monstername door de asbestdeskundige met laboanalyse door een asbestlabo.
Destructieve handeling voor identificatie	Nee

Fiche 19: Koord verwarmingselement kachel

Geen asbest



Overzichtsfoto



Detailfoto

Conclusie

Geen asbest

Terug te vinden op volgend plan

Zone 1: Woonhuis

- Plan 1.2: Verdieping 00 Gelijkvloers en tussenverdiep

Detailinformatie

Monstername

#	Type	Referentie	Resultaat
19.1	Puntmonster	260606GENHEEPM013	Geen asbest

Technische gegevens

Beschrijving	Koord verwarmingselement kachel
Omgeving	Binnen
Primaire drager	HVAC infrastructuur en uitrusting
Bindmiddel van materiaal	Weinig of geen bindmiddel (textiel, bevloeking, ...)
Gebondenheid op basis van bindmiddel	Niet-hechtgebonden
Hoeveelheid (lengte - omtrek - aantal)	<ul style="list-style-type: none">• 1,76 m - 2,00 cm - 1 stuk
Totale oppervlakte	0,035 m ²
Identificatiemethode	Een monstername door de asbestdeskundige met laboanalyse door een asbestlabo.
Destructieve handeling voor identificatie	Nee



Overzichtsfoto



Detailfoto

Conclusie

Geen asbest

Terug te vinden op volgende plannen

Zone 1: Woonhuis

- Plan 1.1: verdieping -1 kelder
- Plan 1.2: Verdieping 00 Gelijkvloers en tussenverdiep
- Plan 1.3: Verdieping 01 en Zolder

Detailinformatie

Monstername

#	Type	Referentie	Resultaat
20.1	Puntmonster	260606GENHEEPM001	Geen asbest

Technische gegevens

Beschrijving	Afdichtingsmateriaal ramen
Omgeving	Buiten
Primaire drager	Wandopening verticaal (raam, deur, ...)
Bindmiddel van materiaal	Kitten, mastiek, pasta
Gebondenheid op basis van bindmiddel	Hecht
Hoeveelheid (lengte - aantal)	<ul style="list-style-type: none">• 186,98 m - 1 stuk
Totale lengte	186,98 m
Identificatiemethode	Een monstername door de asbestdeskundige met laboanalyse door een asbestlabo.
Destructieve handeling voor identificatie	Nee

Fiche 21: Onderdak in menuiserie

Geen asbest



Overzichtsfoto



Detailfoto

Conclusie

Geen asbest

Terug te vinden op volgend plan

Zone 1: Woonhuis

- Plan 1.3: Verdieping 01 en Zolder

Detailinformatie

Monstername

#	Type	Referentie	Resultaat
21.1	Puntmonster	260606GENHEEPM011	Geen asbest

Technische gegevens

Beschrijving	Onderdak in menuiserie
Omgeving	Binnen
Primaire drager	Schuin dak
Bindmiddel van materiaal	Cement
Gebondenheid op basis van bindmiddel	Hecht
Hoeveelheid (oppervlakte - dikte - aantal)	• 155,00 m ² - 0,30 cm - 1 stuk
Totaal volume	0,465 m ³
Identificatiemethode	Een monstername door de asbestdeskundige met laboanalyse door een asbestlabo.
Destructieve handeling voor identificatie	Nee

Afdruipzones/afvloeizones



Afdruipzone/afvloeizone



Bron

Conclusie

Toelichting

Afspoelend regenwater kan asbestdeeltjes van verweerde asbestcementen dak- of gevelbekleding meenemen naar de bodem. De asbestdeeltjes in de bodem vormen een laag risico: bodempartikels houden de asbestdeeltjes voldoende vast om gezondheidsrisico's te vermijden. Door deze asbesthoudende bodemzone zorgvuldig te beheren, vermijdt u gezondheidsrisico's.

Advies van de asbestdeskundige

Te nemen maatregelen

- Om het afspoelen van asbestdeeltjes te stoppen, is het verstandig om de verwijdering van de dak- of gevelbekleding in te plannen en in afwachting hiervan een dakgoot te plaatsen om het regenwater af te voeren naar de riolering.
- Vermijd dat kinderen spelen in de bodemzone door bijvoorbeeld dichte begroeiing aan te brengen.
- Voorzie een buitenmat om schoenen te vegen en reinig de mat en de toegangsruimte regelmatig met water.

Voorstel van verwijderingsmethode

De uitgraving van een afdruipzone gebeurt volgens de methodiek "eenvoudige handelingen". Vermijd daarbij vermenging met andere bodem en laat de uitgegraven asbesthoudende grond afvoeren naar een daartoe vergunde stortplaats. Voor de uitgraving wordt een richtdiepte van 30 cm gehanteerd.

Terug te vinden op volgend plan

Zone 8: Overig gebied

- Plan 8.2: Afdruipzones/afvloeizones

Detailinformatie

Technische gegevens

Beschrijving	Stockaegge/materiaalhok
Bron van de asbestdeeltjes	Bron is nog aanwezig
Type	Afdruipzone dak
Afmetingen (lengte - breedte - diepte)	<ul style="list-style-type: none">• 8,00 m - 0,50 m - 0,30 m
Geraamd volume	1,20 m ³



Afdruipzone/afvloeizone



Bron

Conclusie

Toelichting

Afspoelend regenwater kan asbestdeeltjes van verweerde asbestcementen dak- of gevelbekleding meenemen naar de bodem. De asbestdeeltjes in de bodem vormen een laag risico: bodempartikels houden de asbestdeeltjes voldoende vast om gezondheidsrisico's te vermijden. Door deze asbesthoudende bodemzone zorgvuldig te beheren, vermijdt u gezondheidsrisico's.

Advies van de asbestdeskundige

Te nemen maatregelen

- Om het afspoelen van asbestdeeltjes te stoppen, is het verstandig om de verwijdering van de dak- of gevelbekleding in te plannen en in afwachting hiervan een dakgoot te plaatsen om het regenwater af te voeren naar de riolering.
- Vermijd dat kinderen spelen in de bodemzone door bijvoorbeeld dichte begroeiing aan te brengen.
- Voorzie een buitenmat om schoenen te vegen en reinig de mat en de toegangsruimte regelmatig met water.

Voorstel van verwijderingsmethode

De uitgraving van een afdruipzone gebeurt volgens de methodiek "eenvoudige handelingen". Vermijd daarbij vermenging met andere bodem en laat de uitgegraven asbesthoudende grond afvoeren naar een daartoe vergunde stortplaats. Voor de uitgraving wordt een richtdiepte van 30 cm gehanteerd.

Terug te vinden op volgend plan

Zone 8: Overig gebied

- Plan 8.2: Afdruipzones/afvloeizones

Detailinformatie

Technische gegevens

Beschrijving	Dierenhok
Bron van de asbestdeeltjes	Bron is nog aanwezig
Type	Afdruipzone dak
Afmetingen (lengte - breedte - diepte)	<ul style="list-style-type: none">• 2,00 m - 2,00 m - 0,30 m
Geraamd volume	1,20 m ³

Overige ruimtes en materialen

Overige niet waarneembare of vast te stellen ruimtes en materialen

De asbestdeskundige controleert tijdens het onderzoek altijd bepaalde ruimtes en materialen die vaak asbest bevatten. Volgende onderdelen kon de asbestdeskundige echter niet onderzoeken. Het is dus mogelijk dat hier asbesthoudende materialen aanwezig zijn.

Beschrijving	Notitie	Terug te vinden op plannen
Fiche 24: Rookgaskanaal	-	Plan 1.1: verdieping -1 kelder Plan 1.2: Verdieping 00 Gelijkvloers en tussenverdiep

Fiche 24: Rookgaskanaal

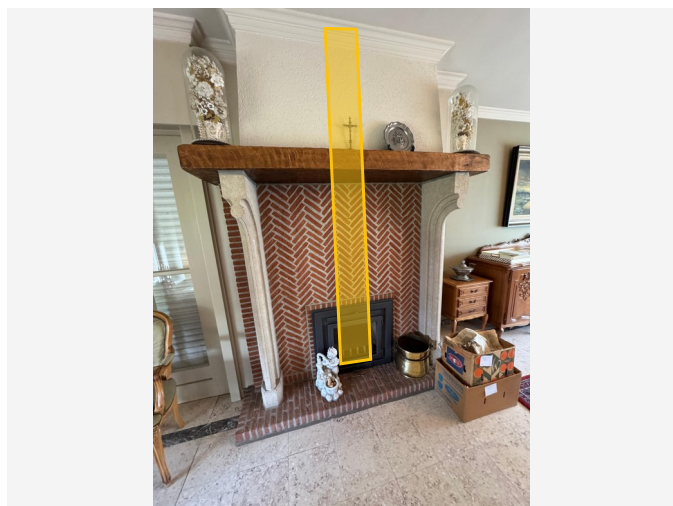

Situeringfoto



Detailfoto

Niet aanwezige ruimtes en materialen

De asbestdeskundige moet tijdens de inspectie bepaalde ruimtes en materialen die vaak asbest bevatten altijd controleren. Hieronder vindt u een opsomming van de niet aanwezige ruimtes en materialen.

Beschrijving	Notitie	Terug te vinden op plannen
Fiche 25: Liftinfrastructuur	-	-

Waarom is dit asbestattest belangrijk voor u?

Het is algemeen bekend dat het inademen van asbestvezels gevaarlijk is voor de gezondheid. Daarom is het belangrijk dat u weet waar zich asbest bevindt en welke maatregelen u kan nemen om gezondheidsrisico's te vermijden. Zo maakt u uw woning of gebouw asbestveilig en behoudt u de waarde. De eerste stap hebt u daarvoor al gezet met dit asbestattest.

De gebruikte begrippen in dit hoofdstuk worden achteraan in de begrippenlijst uitgelegd.

Wat is asbest?

Asbest is een schadelijke stof die in meer dan 3.500 materialen verwerkt is. In de vorige eeuw was asbest populair vanwege de vele nuttige toepassingen, maar ondertussen kennen we de grote gezondheidsrisico's. Vaak weten we niet dat asbest ook in onze eigen woning of onze gebouwen verborgen zit. Asbest is in België verboden sinds 2001. Er is een grote kans dat asbest aanwezig is in gebouwen die gebouwd zijn voor 2001.

Wanneer asbestvezels vrijkomen in de lucht kunnen ze ingeademd worden en gezondheidsrisico's veroorzaken. Men wordt niet onmiddellijk ziek, dit gebeurt pas 20 tot 40 jaar na de blootstelling. Vooral een regelmatige blootstelling of een blootstelling aan een hoge concentratie zijn risicovol. Kinderen en jongeren zijn extra kwetsbaar. Sommige mensen schatten de risico's voor zichzelf te laag in. Toch krijgen jaarlijks nog veel mensen de diagnose van een asbestziekte. Meestal is die niet te genezen.

Hoe interpreteert u het asbestattest?

Asbest kan zich ook bevinden op niet-geïnspecteerde plaatsen

Een standaard asbestattest is opgemaakt door een asbestdeskundige volgens de richtlijnen van het Inspectieprotocol dat de verplichte inspanningen beschrijft. Een asbestdeskundige voert standaard een visuele inspectie uit van de constructies en objecten op de locatie. Hij tilt losse elementen op om erachter of eronder te inspecteren. Hij neemt ook monsters voor labo-analyses en raadpleegt bewijsdocumenten. **De volgende zaken zijn niet standaard voorzien:**

- De asbestdeskundige inspecteert **geen verborgen asbest** waarvoor hij objecten moet demonteren, beschadigen of openbreken. Wenst de eigenaar ook ingesloten asbest te laten inspecteren dan kan hij de asbestdeskundige vragen om een aanvullend (destructief) onderzoek te doen, bijvoorbeeld voorafgaand aan werken of sloop.
- De asbestdeskundige inspecteert **geen ondergrondse objecten** en geen asbest vermengd in bodem, steenslag of puin. Wat zichtbaar is aan de oppervlakte (opliggend) kan hij wel inspecteren.
- De asbestdeskundigen inspecteert ook **geen roerende objecten** zoals voertuigen, losse meubels en gereedschap. Wenst de eigenaar ook roerende objecten te laten inspecteren dan kan hij de asbestdeskundige vragen om dit aanvullend mee te inspecteren.
- De asbestdeskundige inspecteert **geen** delen die voor hem **ontoegankelijk en onveilig zijn**. Wanneer hij een deel niet heeft kunnen beoordelen, wordt dat aangeduid in het attest als een beperking. Constructies met een bouwjaar 2001 of recenter moeten niet geïnspecteerd worden. In het attest duidt de asbestdeskundige ze aan als een uitsluiting.
- De asbestdeskundige inspecteert **geen** constructies- en terreindelen waartoe de eigenaar geen opdracht gaf omdat ze **buiten de eigendomsgrenzen** liggen of **geen onderdeel** vormden van een **verkoop**.

Bevatten alle asbestverdachte materialen asbest?

Op basis van ervaring en expertise kan een asbestdeskundige zonder monsters te nemen oordelen of een materiaal mogelijk asbest kan bevatten. Voor sommige materialen is dit nooit mogelijk en moet hij een monster nemen voor een labo-analyse. Een asbestverdacht materiaal wordt als asbesthoudend beschouwd, tenzij de asbestdeskundige over een laboanalyse beschikt die aantoont dat het geen asbest bevat.

Hoe interpreteert u de risicobeoordeling?

De mogelijke categorieën zijn:

- Categorie 1: materiaal met een hoog risico en/of met een hoge kans op vezelvrijgave
- Categorie 2: materiaal met een verhoogd risico en/of een verhoogde kans op vezelvrijgave
- Categorie 3: materiaal met een laag risico en/of lage kans op vezelvrijgave
- Categorie 4: materiaal met een zeer laag risico en/of zeer lage kans op vezelvrijgave

Het soort asbest, de concentratie ervan in het materiaal, de toestand van het bindmiddel, de mate van afdekking en de aanwezigheid in binnen- of buitenlucht zijn factoren die het risico bepalen. Het vrijkomen van asbestvezels in een binnenruimte is risicovoller dan in de buitenlucht. In de buitenlucht gaan asbestvezels sneller verwaaien of verdunnen. In binnenruimtes is dit niet het geval en kunnen de concentraties hoog oplopen. Dit verhoogt het risico op het inademen van asbestvezels.

Voor materialen uit categorie 1 of 2 moet u maatregelen nemen om een asbestveilige toestand te verkrijgen: (dringend) wegnemen of een (dringende) maatregel nemen om het risico naar (zeer) laag te brengen. Voor materialen uit categorie 3 en 4 is dit niet nodig. U beheert ze zorgvuldig om de asbestveilige toestand te behouden.

Wat betekenen de mijlpalen 2032, 2034 en 2040?

Tegen 2032 moet elke eigenaar van een gebouw ouder dan 2001 over een asbestattest beschikken. Voor de gemene delen in gebouwen in mede-eigendom (VME) moet dit al tegen 2027. Tegen 2034 wil de Vlaamse Regering reeds het meest risicovolle asbest weg hebben. Dit gaat over de eenvoudig bereikbare, niet-hechtgebonden asbestmaterialen en asbestcementen dak- en gevelbekleding en rookgas- en hemelwaterafvoerkanalen aan de buitenkant van de gebouwen. Tegen 2040 wil de Vlaamse regering dan de overige asbestmaterialen in slechte staat weg hebben en de asbestmaterialen in goede staat in veilig beheer.

De detailinformatie per asbestmateriaal in het asbestattest vermeldt of die onder de mijlpaal 2034 of 2040 valt.

Wat moet u nu doen?

Het voorblad van dit asbestattest vermeldt of uw eigendom asbestveilig is of niet en welke acties nodig zijn om een asbestveilige toestand te verkrijgen of behouden.

Conclusie asbestveilig, maar niet asbestvrij

Goed nieuws. Uw eigendom voldoet reeds aan de doelstelling van de Vlaamse Regering om asbestveilig te zijn. Asbestveilig betekent niet asbestvrij, er kunnen nog asbestmaterialen met een laag risico aanwezig zijn die u zorgvuldig moet beheren om de asbestveilige toestand te behouden. Hoe u zorgvuldig beheert, leest u in het volgende hoofdstuk.

Er kunnen ook niet-geïnspecteerde asbestmaterialen verborgen aanwezig zijn, bijvoorbeeld ingesloten in wanden, vloeren of onder de grond. Die kan een asbestdeskundige enkel met een aanvullend onderzoek opsporen. Daarom is het verstandig om dit aanvullend onderzoek voorafgaand aan (renovatie)werken te laten uitvoeren. Daarbij gaat de asbestdeskundige voor de werkzone ook verborgen asbest opsporen door objecten te demonteren, te doorboren of open te breken. Voert een aannemer met werknemers de werken uit dan is dit voor hem sowieso een verplichting als werkgever.

Conclusie niet-asbestveilig. Wat nu?

Geen paniek, op het voorblad van dit asbestattest vindt u de acties die u kan ondernemen om de risico's weg te nemen en een asbestveilige toestand te verkrijgen. Meer informatie per asbestbron vindt u terug in de detailinformatie per asbestmateriaal verder in het asbestattest.

De te nemen maatregelen zijn niet altijd duur of moeilijk. Indien de geraamde verwijderingskost wel hoog is, kan u voor een asbestmateriaal dat visueel als asbestverdacht werd aangeduid, overwegen om een **bevestigende labo-analyse** te laten uitvoeren.

Heeft u al de acties uitgevoerd zodat de toestand asbestveilig wordt? Dan laat u uw asbestattest binnen één jaar vernieuwen zodat een asbestdeskundige de asbestveilige toestand kan rapporteren in het vernieuwde asbestattest.

Asbest beheren en verwijderen

Asbest zorgvuldig (veilig) beheren

Indien er asbestmaterialen aanwezig zijn in of rondom het gebouw, zorg er dan voor dat deze geen risico vormen voor de gezondheid van mensen of het leefmilieu. Asbest met een (zeer) laag risico hoeft u niet te verwijderen. Bewaak dat het risico laag blijft door ervoor te zorgen dat de toestand niet wijzigt. De toestand kan wijzigen door beschadigingen of veroudering waardoor het asbestmateriaal brozer wordt en asbestvezels kan loslaten.

Beschadiging kan u vermijden door het asbestmateriaal af te schermen van een mogelijk contact. Een bedekkende verflaag kan bijvoorbeeld asbestmaterialen zoals pleisterwerk beschermen. Wijzigt de toestand waardoor het risico verhoogt? Dan verwijdert u het asbestmateriaal of neemt u een maatregel om het risico te verlagen als verwijderen niet mogelijk is.

Insluiten mag enkel om asbestmaterialen met een laag risico zorgvuldig te beheren of om in afwachting van verwijdering het risico van asbestmaterialen met een verhoogd of hoog risico te verlagen. Als u een asbestmateriaal insluit, zorgt u ervoor dat het later nog altijd makkelijk weg te nemen is en niet verkleefd is aan andere materialen. Als u asbest insluit, moet u dit steeds melden aan de asbestdeskundige die uw asbestattest opmaakt.

Asbest dat bij werken eenvoudig bereikbaar wordt, moet u verwijderen. Opnieuw insluiten mag niet.

Asbest verwijderen

De wetgeving beschrijft drie verwijderingsmethodes. In het asbestattest rapporteert de asbestdeskundige elk asbestmateriaal in een fiche met daarin op het einde een advies over wie het mag verwijderen en welke methode er moet worden toegepast. Bepaalde asbestmaterialen mag u zelf via eenvoudige handelingen verwijderen of laten verwijderen door een aannemer met werknemers met opleidingsattest "eenvoudige handelingen". Een erkend asbestverwijderaars mag alle verwijderingsmethodes uitvoeren. Er bestaat geen lijst van aannemers "eenvoudige handelingen", vraag uw aannemer daarom naar de opleidingsattesten. Een lijst van erkend asbestverwijderaars vindt u op www.asbestinfo.be > Asbest verwijderen.

Mag en wil u **zelf verwijderen**? Zorg er dan voor dat:

- u zich vooraf goed informeert op www.asbestinfo.be > Asbest verwijderen;
- u zich beschermt met een FFP3-mondmasker, wegwerpovertal en -handschoenen en afspoelbaar schoeisel;
- er geen minderjarigen of derden aanwezig zijn;
- u beschikt over PE-folie en zakken om loskomende deeltjes en afval op te vangen en te verpakken;
- u beschikt over een vernevelaar (water) of fixeermiddel om het asbestmateriaal eerst te fixeren;
- u weet hoe u het asbestmateriaal veilig kan demonteren zonder stof of breuken;

- u beschikt over natte doeken om eventuele resten en stof weg te nemen.

Laat u de werken uitvoeren door een **aannemer**? Dan is die als werkgever verantwoordelijk om de juiste verwijdermethodiek te bepalen aan de hand van een werkplan. Hij oordeelt of zijn werknemers met opleidingsattest “eenvoudige handelingen” de verwijdering mogen uitvoeren of dat hij moet beschikken over de erkenning als asbestverwijderaar. Bezorg de aannemer steeds vooraf een kopie van dit asbestattest. Hij moet oordelen of nog aanvullend onderzoek (destructieve handelingen) nodig is om ingesloten asbest op te sporen. Soms kan het nodig zijn om bijkomend monsters te laten nemen, bijvoorbeeld bij pleisterwerk om preciezer niet-asbesthoudende van asbesthoudende zones te onderscheiden. Ook voor asbestmaterialen die visueel werden geïdentificeerd, kan het aangewezen zijn een bevestigende labo-analyse te laten uitvoeren indien de geraamde verwijderingskost hoog is.

Het is altijd verstandig meerdere en gedetailleerde offertes te vragen. Vergelijk ze goed en kijk na of de aannemer voldoet om de asbestverwijdering te mogen uitvoeren en welke maatregelen hij voorziet om veilig te werken. Dit staat beschreven in het werkplan dat de aannemer altijd bij de verplichte werfmelding moet toevoegen. Vraag de aannemer naar een kopie hiervan. Goedkoop is vaak duurkoop: een onzorgvuldige asbestverwijdering veroorzaakt gezondheidsrisico's en mogelijk extra kosten voor het opruimen van de asbestresten.

Hou zeker een kopie bij van de facturen, het werkplan en andere bewijsdocumenten zoals foto's. Zo kan u altijd aantonen dat asbestverwijdering correct werd uitgevoerd.

Werkt u samen met een architect? Bezorg hem dan zeker ook vooraf een kopie van uw asbestattest.

Kostprijsraming en ondersteuning asbestverwijdering

Zoals hierboven beschreven, mag u bepaalde asbestmaterialen zelf verwijderen of kan u een aannemer of erkend asbestverwijderaar inschakelen. In beide gevallen kan u mogelijk beroep doen op ondersteuning zoals premies of voordelige ophaling van asbestafval aan huis. Op de website van de OVAM www.asbestinfo.be vindt u meer informatie en een gratis tool om de kostprijs te ramen voor de verwijdering van een asbestmateriaal.

Asbestafval

Asbestmaterialen hergebruiken mag niet. Het aantreffen van ongebruikte of gedemonteerde asbestmaterialen of achtergelaten asbestresten rapporteert de asbestdeskundige daarom in regel als asbestafval. Asbestafval moet u altijd tijdig wegnemen. Het achterlaten of opslaan is verboden tenzij u daarvoor over een vergunning beschikt. Kleine hoeveelheden asbestcementafval kan u verpakt afleveren op uw recyclagepark. Een grotere hoeveelheid asbestcementafval kan u laten ophalen aan huis of door uw aannemer laten afvoeren.

Indien eenvoudig bereikbaar asbestafval aanwezig is, moet u dit wegnemen om een asbestveilige toestand te verkrijgen. Is het niet eenvoudig bereikbaar, dan moet u maatregelen nemen zodat het geen risico kan vormen voor de mensen of het leefmilieu.

Onroerend erfgoed

Op de databank van het agentschap Onroerend Erfgoed geo.onroenderfgoed.be kan u nakijken of uw gebouw een beschermd onroerend erfgoed is.

Het beschermingsbesluit verduidelijkt wat er precies beschermd is: bv. het geheel van de constructie en omgeving, enkel de constructie, enkel delen van de constructie of cultuurgooden. Het besluit vermeldt ook welke vorm van bescherming van toepassing is: monument, cultuurhistorisch landschap, stads- en dorpsgezicht of archeologische site.

Voorliggend asbestattest geeft u advies over hoe om te gaan met asbesthoudend materiaal. Indien het asbesthoudend materiaal ook een beschermd statuut heeft, kan u advies vragen aan het agentschap Onroerend Erfgoed. Zo vermijdt u dat u de erfgoedwaarde van het beschermd onroerend erfgoed aantast. Ook komt u zo te

weten of er een melding of toelating nodig is om het asbesthoudende beschermde materiaal te mogen verwijderen.

Het agentschap is bereikbaar via:

- telefoon: 02 553 16 50
- e-mail: info@onroerendergoed.be
- website: <https://www.onroerendergoed.be/contact>

Wanneer mijn asbestattest laten vernieuwen?

Geldigheidsduur

Doorheen de tijd kan de situatie in of rondom een gebouw wijzigen. Ook de toestand en het risico van aanwezige asbestmaterialen kan veranderen. Daarom vermeldt het voorblad van uw asbestattest een datum tot wanneer het geldig is. Daarna kan u het niet meer gebruiken bij een verkoop en moet u het laten vernieuwen door een asbestdeskundige. Die komt opnieuw ter plaatse om de toestand te controleren en indien nodig wijzigingen te rapporteren voor het nieuwe asbestattest. Enkel bij een verkoop mag de geldigheidstermijn niet verstreken zijn. Om te voldoen aan de mijlpaal 2032 maakt dat niet uit. De vernieuwing van een asbestattest zal in regel minder kosten dan de eerste opmaak van een volledig asbestattest.

In het geval de asbestdeskundige geen asbest heeft aangetroffen, vermeldt het asbestattest (afgeleverd vanaf datum 8 april 2024) voor de geldigheidsduur “onbeperkt (tenzij de toestand wijzigt)”. Er kunnen wel nog niet-geïnspecteerde asbestmaterialen verborgen in wanden of vloeren aanwezig zijn. Daarom laat u voorafgaand aan werken best een aanvullend onderzoek uitvoeren.

Gewijzigde toestand

Ongeacht de (onbeperkte) geldigheidsduur van uw asbestattest moet u als eigenaar uw asbestattest toch binnen een termijn van één jaar laten vernieuwen als er sprake is van een gewijzigde toestand. Dit is het geval als:

- er nieuwe asbestmaterialen zijn aangetroffen (die niet weggenomen worden);
- de acties, vermeld op het voorblad, werden uitgevoerd waardoor de toestand van niet-asbestveilig naar asbestveilig wijzigt;
- de toestand van de asbestmaterialen zichtbaar gewijzigd is door een calamiteit of een incident.

Contacteer een asbestdeskundige om uw asbestattest te laten vernieuwen. U vindt de lijst op www.asbestinfo.be.

Meer weten?

De Vlaamse overheid bundelt alle informatie rond asbest en haar beleid op de website www.asbestinfo.be. U vindt er de meest actuele informatie over hoe u moet omgaan met asbest en welke ondersteuning er bestaat. Zo kan u steeds goed geïnformeerd aan de slag met uw asbestattest.

Begrippenlijst

Begrip	Toelichting
Asbestmateriaal	<p>Verzamelbegrip voor de aangetroffen asbestverdachte materialen en asbestverdachte afvalstoffen die deel uitmaken van een constructie en een impact hebben op de asbestveiligheid.</p> <p>Asbestverdacht betekent dat de asbestdeskundige op basis van wat hij visueel en auditief vaststelt, oordeelt dat het vermoedelijk asbest bevat. Een asbestverdacht(e) materiaal of afvalstof beschouwen we als asbesthoudend tenzij een laboanalyse aantoont dat het niet-asbesthoudend is.</p>
Hechtgebonden asbestmateriaal	Asbestmaterialen die in oorsprong hoofdzakelijk uit een bindmiddel bestaan dat de asbestvezels stevig bindt: cement, bitumen, mastiek, kunststof of lijm.
Niet-hechtgebonden asbestmateriaal	Alle andere asbestmaterialen. Ze bevatten in oorsprong nauwelijks bindmiddel of bestaan uit een bindmiddel dat de asbestvezels nauwelijks bindt. Voorbeelden hiervan zijn leidingisolatie, pleisterwerk, Pical-platen, koorden, ...
Aanvullend onderzoek met destructieve handelingen	Bij een aanvullend onderzoek met destructieve handelingen gaat een asbestdeskundige materialen demonteren en beschadigen om onderliggende of ingesloten asbestverdachte materialen te inspecteren. Dit is nodig voor de start van werken zoals sloop- en renovatie of voor herstellings- of onderhoudswerken. Standaard voert de asbestdeskundige een niet-destructief onderzoek uit. Als opdrachtgever kan u een aanvullend onderzoek met destructieve handelingen aanvragen via de opdrachtovereenkomst.
Inspectieprotocol	Het inspectieprotocol is de wettelijke procedure die een asbestdeskundige moet volgen om een correcte asbestinventarisatie uit te voeren voor het opmaken van een standaard asbestattest. Het legt vast welke handelingen minimaal nodig zijn (standaard verplichtingen) en hoe die uitgevoerd moeten worden.
Risicobeheersmaatregel	Een maatregel die het risico dat uitgaat van een asbestverdacht materiaal verlaagt van een verhoogd of hoog risico naar een laag risico. De maatregel moet de kans op het vrijkomen of het inademen van asbestvezels verlagen.
Eenvoudig bereikbaar	Asbestmaterialen zijn eenvoudig bereikbaar indien ze waarneembaar en weg te nemen zijn zonder impact op de stabiliteit en erfgoedkenmerken van een constructie. Ze moeten ook onbedekt zijn tenzij de bedekking kan weggenomen worden zonder het te beschadigen of tenzij de bedekking louter bestaat uit een dunne laag verf, coating, behang, kunststof of textiel.
Zorgvuldig of veilig beheer	Zorgvuldig of veilig beheer betekent: <ul style="list-style-type: none">• de toestand van asbestmaterialen met een laag risico behouden;• een verhoogd of hoog risico van niet-eenvoudige bereikbare asbestmaterialen en -afval verlagen naar een laag risico (risicobeheersmaatregel) en behouden.

Eenvoudige handelingen	<p>Begrip uit de wetgeving dat de methode beschrijft voor de verwijdering van asbestmaterialen die een werknemer met opleidingsattest “eenvoudige handelingen” of een particulier zelf mag uitvoeren. Alle andere asbestverwijderingen mogen enkel door erkende asbestverwijderaars worden verwijderd.</p> <p>Deze verwijderingsmethode betekent dat het asbestmateriaal eenvoudig kan weggenomen worden (bv. door het los te schroeven) met minimale risico’s op beschadiging waarbij asbestvezels kunnen vrijkomen. Bijvoorbeeld voor asbestcement leien of golfplaten.</p>
Hermetische zone	<p>Begrip uit de wetgeving dat de methode beschrijft voor de verwijdering van asbestmaterialen waarbij er een grote kans bestaat op het vrijkomen van asbestvezels. Een soort luchtdichte tent bestaande uit een houten structuur en plastic folie wordt opgebouwd rondom het te verwijderen asbestmateriaal. Binnen deze hermetische zone wordt een onderdruk gecreëerd zodat eventueel vrijkomende asbestvezels niet kunnen ontsnappen. Deze methode mogen enkel erkend asbestverwijderaars gebruiken.</p>
Couveusezak	<p>Begrip uit de wetgeving dat de methode beschrijft voor de verwijdering van asbestmaterialen waarbij met plastic folie plaatselijk een soort luchtdichte couveuse rondom het asbestmateriaal wordt gemaakt. Enkel erkende asbestverwijderaars mogen deze verwijderingsmethode gebruiken. Ze kan maar zelden worden toegepast, bijvoorbeeld om kleine trajecten leidingisolatie te verwijderen in de buitenlucht.</p>
Erkend asbestverwijderaar	<p>Aannemers erkend voor de verwijdering van asbestmaterialen via “eenvoudige handelingen” maar ook voor asbestverwijderingen via de methodiek van “hermetische zone” of “couveusezak”.</p>
Roerend goed	<p>Objecten of goederen die niet duurzaam verbonden zijn met een constructie of in de grond om ter plaatse te blijven. Het gaat over losse, verplaatsbare zaken zoals bijvoorbeeld gereedschap, voertuigen of materieel. Indien ze asbestverdacht zijn, maken ze toch geen deel uit van de asbestmaterialen waarvoor acties nodig zijn om een asbestveilige toestand te verkrijgen of behouden.</p>