

## Procès-verbal de contrôle d'une installation électrique en BT et TBT

### CONFORME

**Date inspection:** 02/06/2026

**Inspecteur:** Massimo Montagna

**Mentor:**
**Installateur:** de couvreur Gino

**Étiquette d'identification:**

N° TVA:-

**Référence client:**

 Marque et type d'appareil de mesure:  
 Metrel MI 3102 BT

Numéro de serie: 23280936

**Date rapport:** 02/06/2026

**Adresse de l'installation**

 Rue mont  
 Numéro 131b  
 Boîte  
 Postcode 7890  
 Commune ELLEZELLES  
 Pays Belgique

**Propriétaire**

 Nom de couvreur  
 Rue mont  
 Numéro 131b  
 Boîte  
 Postcode 7890  
 Commune ELLEZELLES  
 Pays Belgique

**Installateur**

 Nom de couvreur Gino  
 N° TVA .  
 Numéro de téléphone 0495 32 41 73  
 E-mail gino.decouvreur@gmail.com

**Type :** maison

**EAN :** 54

**N° compteur :** 34786668

Image du tableau de repartition et de manoeuvre:

**Type de contrôle:**

Visite de contrôle d'une installation domestique selon (AR 08/09/2019) - RGIE Livre 1 - 6.5. et 4.2.4.3.

Distributeur: ORES

Tension: 1N400V

 Liaison comp / tableau: 10 mm<sup>2</sup>

Protection Max: 40 A

Nombres tableaux: 3

Nombre de circuits: 19

Prise de terre: Boucle

Ri général: 2.34 MΩ

RE: 2.71 Ω

OK

OK



### DISPOSITIF DE PROTECTION À COURANT DIFFÉRENTIEL - RÉSIDUEL

$I\Delta$ (mA)	In (A)	In - autres (A)	It	Type	Circuits protégés	Test	x 2,5
300	40		22,5kA2s (3000A)	A	Tout	OK	OK
30	40		22,5kA2s (3000A)	A		OK	OK
30	40		22,5kA2s (3000A)	A	Borne	OK	OK

**DESCRIPTION INSTALLATION**

Nombres circuits	Curve	Protection IN (A)	(autres)	P	Section (mm²)
Voir schéma ci-joint					
<b>Contrôle visuel (général)</b>	OK	<b>Contact direct</b>	OK	<b>Contact indirect</b>	OK
<b>Raccordement</b>	OK	<b>schéma en annexe par Aceg asbl</b> NA			
<b>Liaisons équipotentielles</b>	BON	<b>Section des conducteurs</b>	OK		
<b>Continuité</b>	OK	<b>Éclairage / machines</b>	OK		

**REMARQUES / INFRACTIONS / NOTES**

- N2 Aucune infraction.
- N23 Tous les dispositifs de protection à courant différentiel-résiduel ont été testés et sont en ordre.
- N30 Le code EAN de l'installation n'a pas pu nous être communiqué durant notre visite.
- N37 L'installation a été entamée avant le 01/06/2020
- N4 L'inspection ne comprend que la surface habitable de la propriété.

**CONCLUSION**

- L'installation électrique est conforme aux prescriptions de l'AR 08/09/2019 - RGIE Livre 1.** La prochaine visite de contrôle est à prévoir avant le 2/6/2051
- Les mesures nécessaires ont été prises afin de s'assurer que les bornes d'entrée du dispositif de protection à courant différentiel-résiduel, placé au début de l'installation soit sécurisé par plombage.
- Le(s) schéma(s) unifilaires et le(s) plan(s) de position ont été signés par l'organisme agréé.

Cet exemplaire en pdf est la version originale et peut être diffusé en copie.

Nombre d'annexe(s): 25

**PUBLICATION DU RAPPORT D'INSPECTION**

Durée de l'inspection: de 11:40 à 12:20

L'inspecteur Massimo Montagna

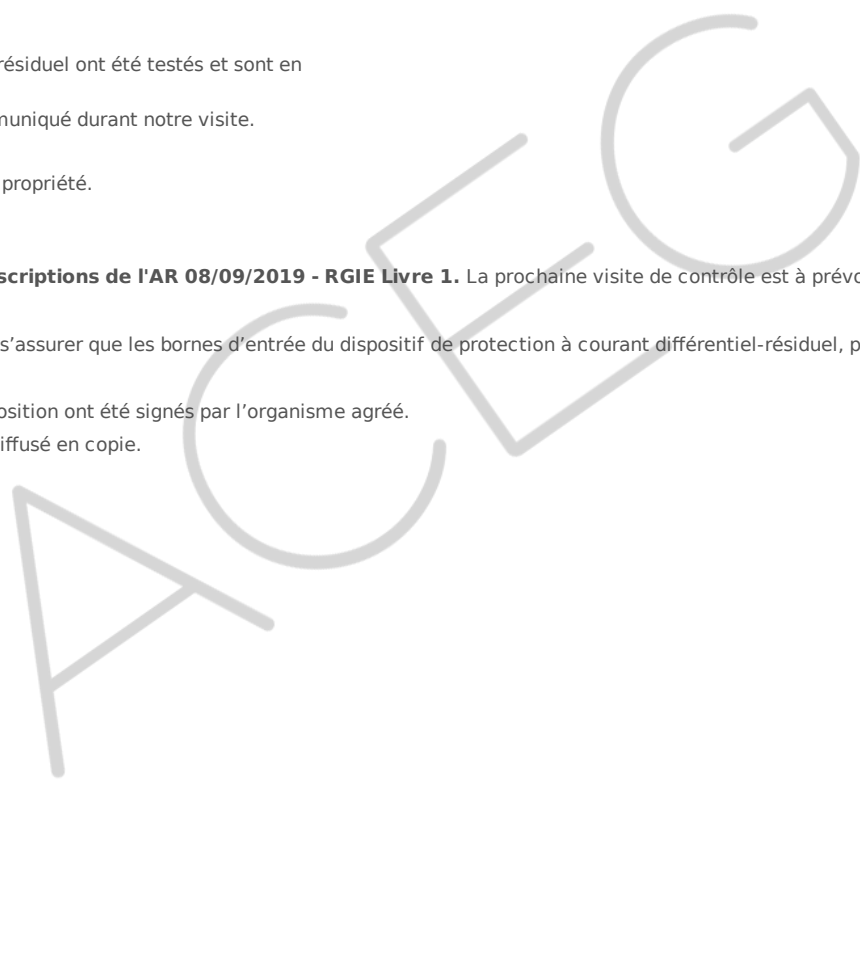

**Devoirs du propriétaire ou locataire dans les installations soumises au RGIE Livre 1 section 9.1.2.**

Le procès-verbal de conformité ou de visite doit être conservé dans le dossier électrique de l'installation. Chaque modification apportée à l'installation doit être mentionnée dans le dossier électrique. Tout accident survenu aux personnes et dû directement ou indirectement à la présence d'installation électrique doit être communiqué à la Direction générale de l'Energie du Service public fédéral Economie.

**Qualité**  
La reproduction de ce rapport n'est autorisée que sous sa forme intégrale et uniquement avec l'accord écrit de l'organisme et du demandeur. Le contrôle a porté sur les parties visibles et normalement accessibles de l'installation.

Pour toute question ou pour les conditions générales, veuillez consulter le site [www.aceg.be](http://www.aceg.be)

BE53 0689 0209 2953 | BTW BE0839.866.481

**Feuille de route pour une installation qui est conforme:**

Etape 1	Etape 2	Etape 3	Etape 4
Lisez ce protocole attentivement et faites attention à toutes les notes.	Si vous faites des modifications ou extensions importantes à l'installation, vous devez les faire contrôler.	Le prochain contrôle périodique est prévu pour 2/6/2051	ACEG est à votre service pour tout autres contrôles nécessaires.

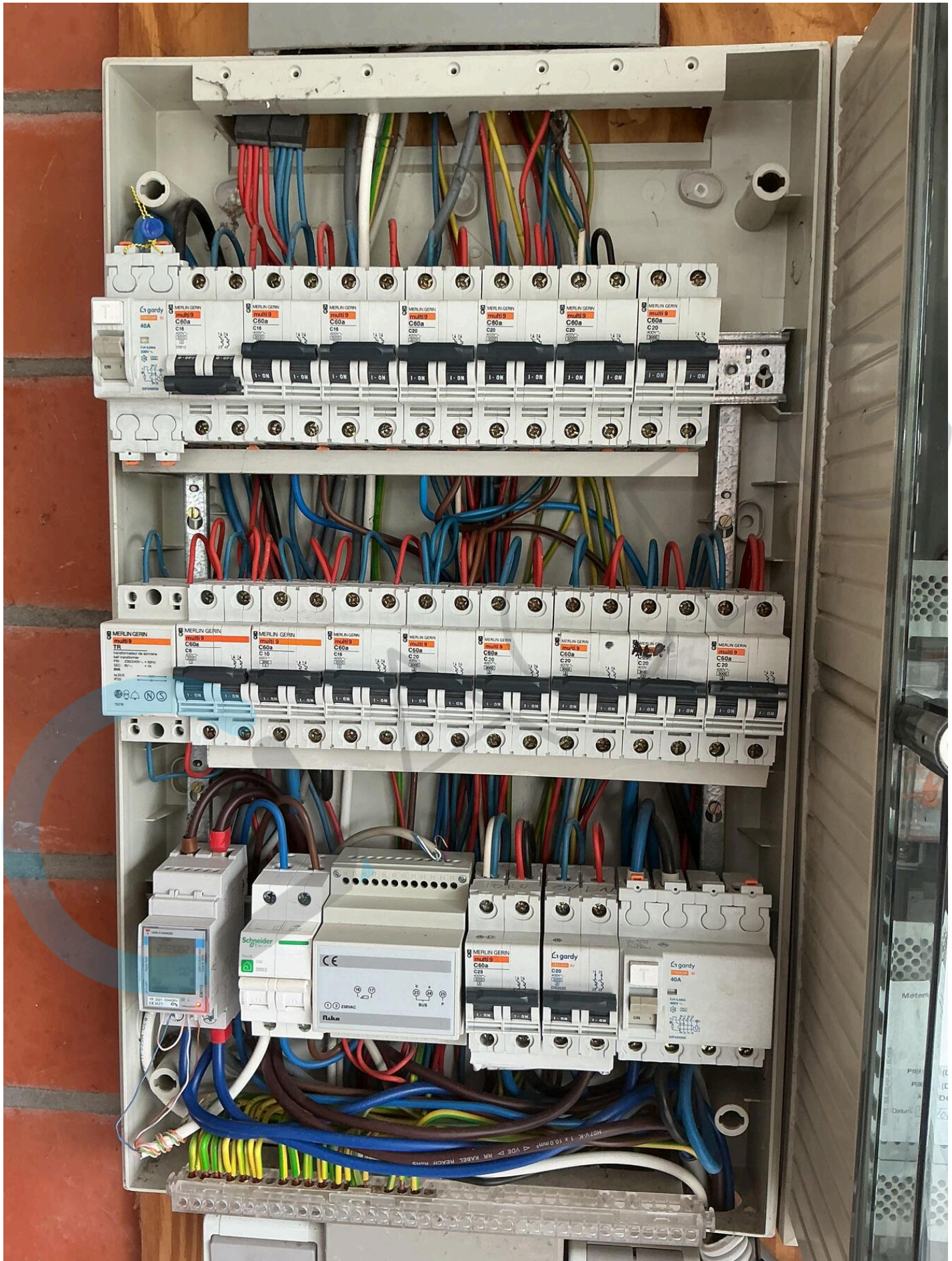



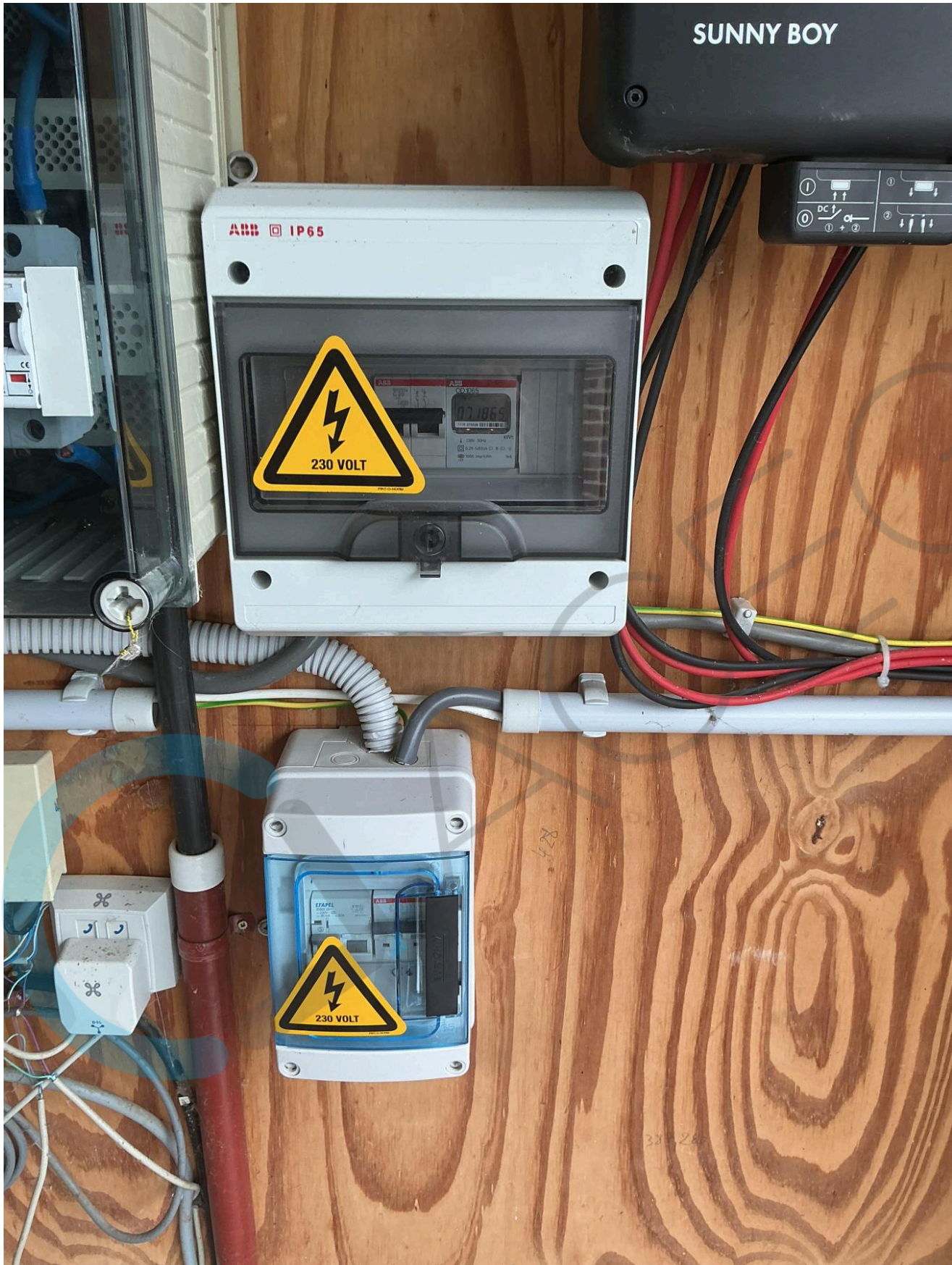

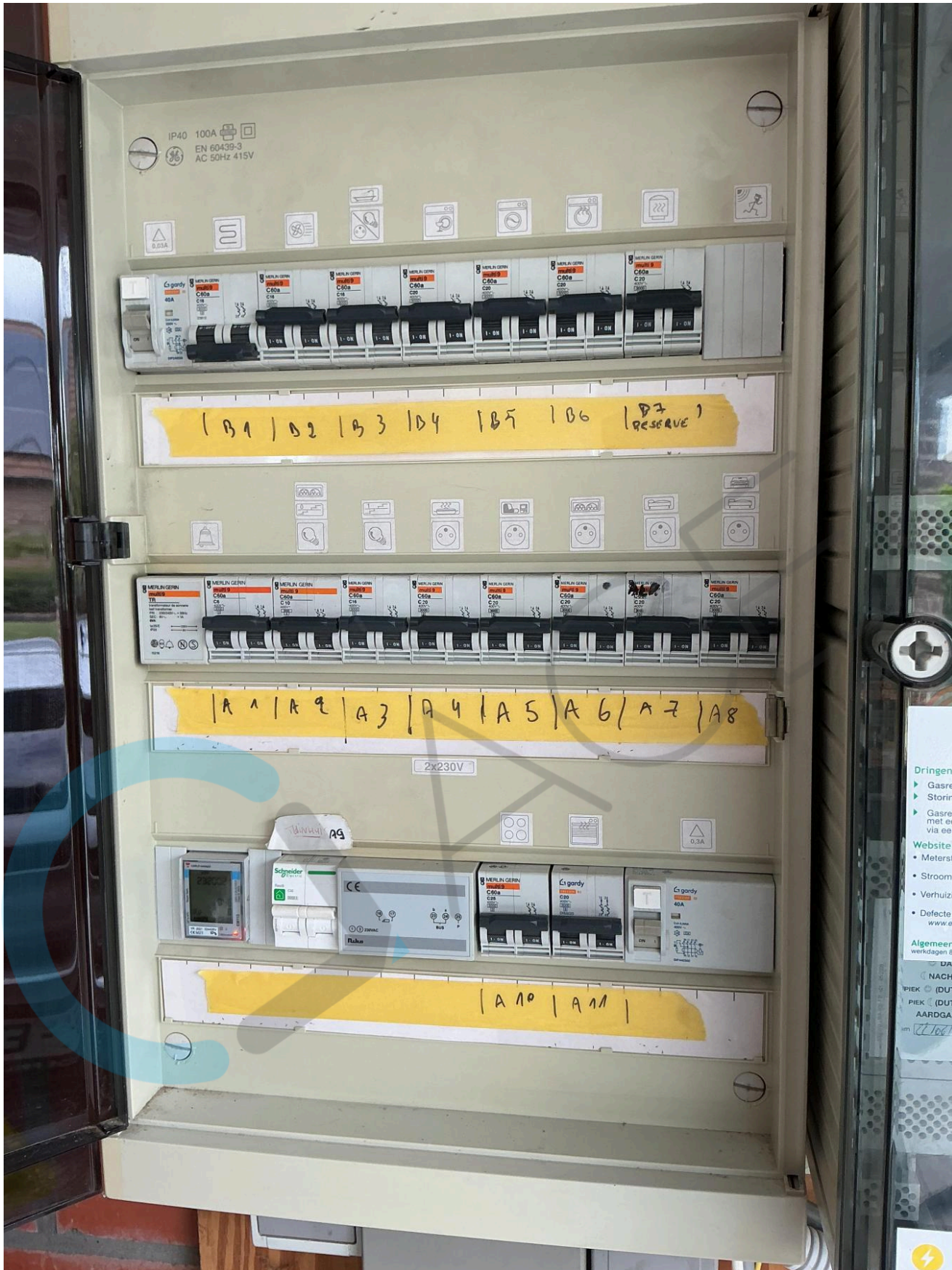





**eandis**  
Hoe contacteer je Eandis?  
Dringende oproepen (7/7 - 24/24)  
• Gasruuk 0900 65 0 65  
• Storingen en defecten 079 35 35 00  
• Gasruuk, storingen en defecten voor meubelen met een spraaik en/of gehoorstoornis via een sms-codebericht 8635  
Website [www.eandis.be](http://www.eandis.be)  
• Meterstanden doorgeven [www.eandis.be](http://www.eandis.be) > Meteropname  
• Stroomonderbreking [www.eandis.be](http://www.eandis.be) > Stroomonderbreking  
• Verhuizing melden [www.eandis.be](http://www.eandis.be) > Verhuizen  
• Defecte straatlampen [www.eandis.be](http://www.eandis.be) > Een defect doorgeven aan Eandis of via 0900 65 0 65  
Algemeen nummer 079 35 35 34  
verhuizing & 24 uur, zaterdag 9-13 uur (dinsdag uren)

Metre	000000
DAG	27.7.17
NACHT	28.7.17
PRK (DUT)	
PRK (DUT)	
AARDGAS	
Accountnummer	000000

**ORES**  
[www.ores.be](http://www.ores.be)  
Info : 078/15.78.01  
Dépannage : 078/78.78.



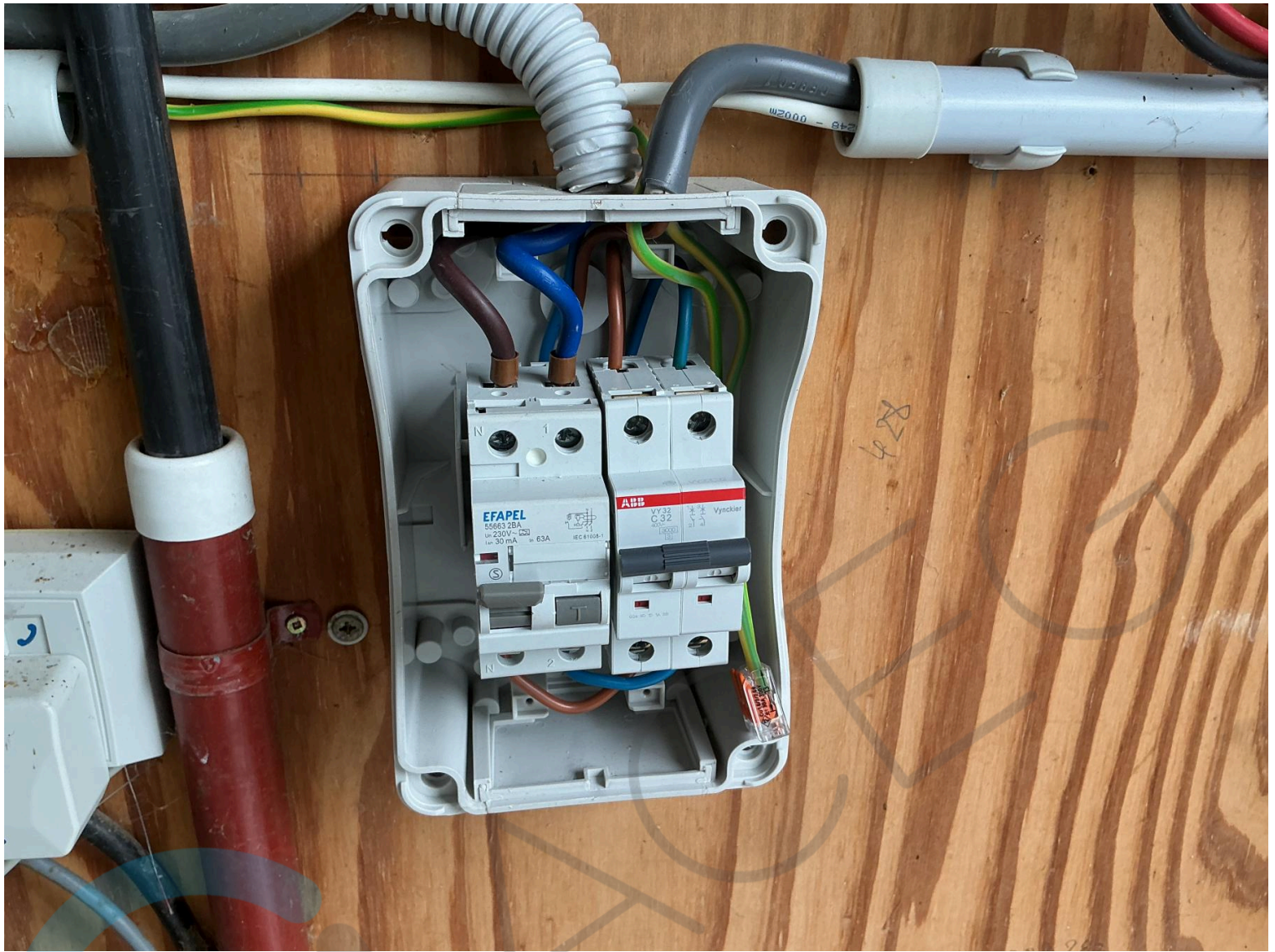

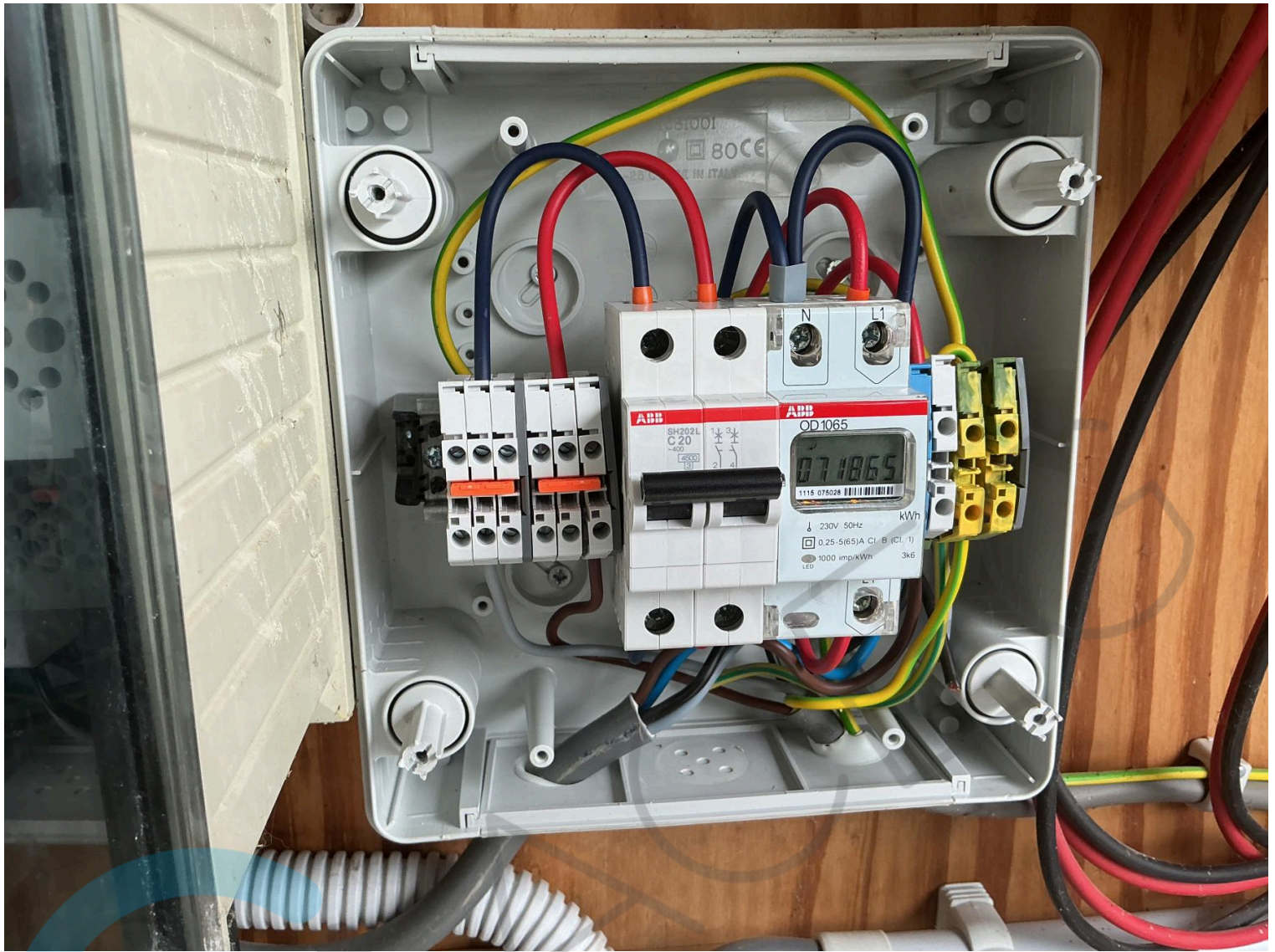



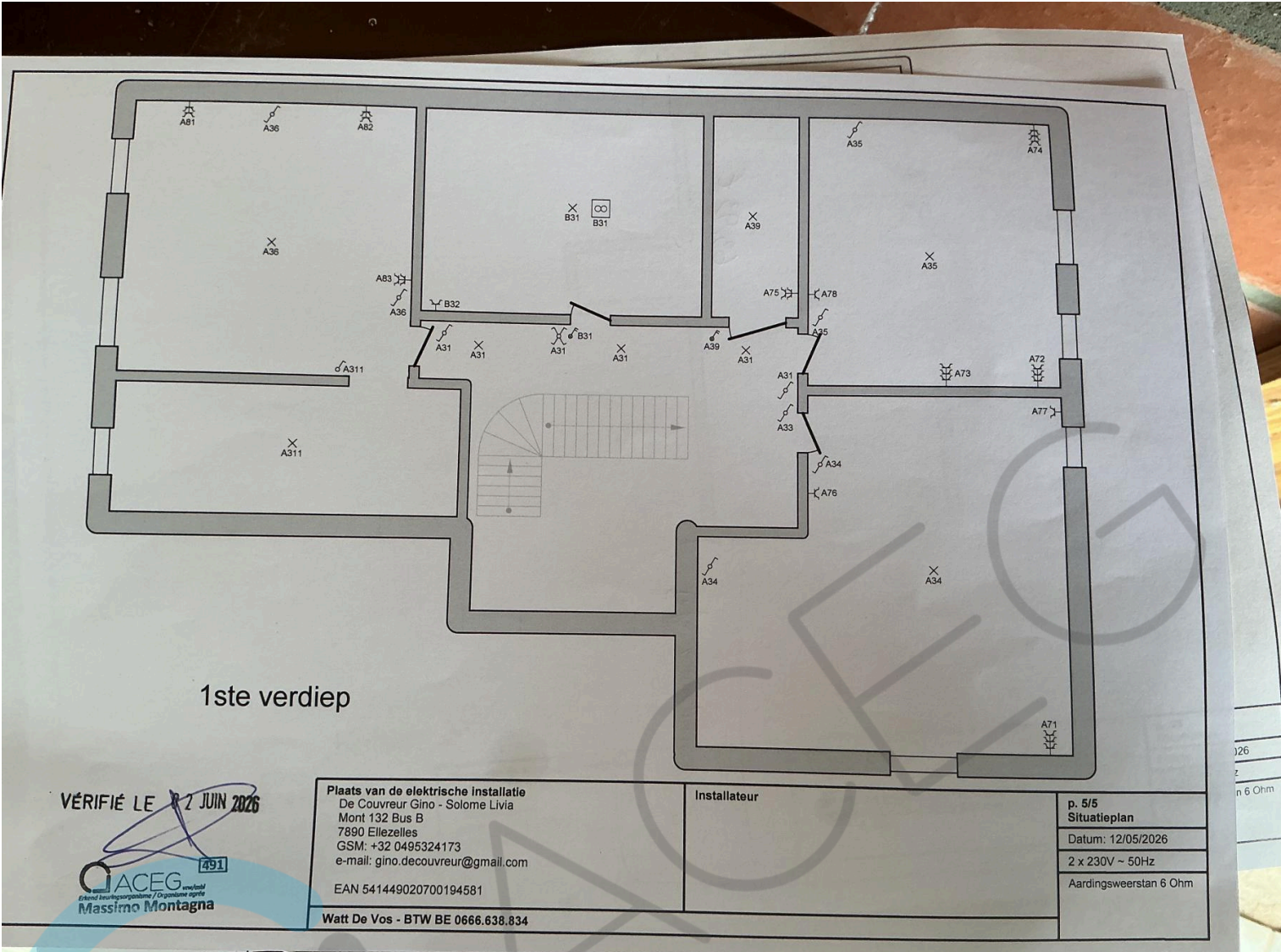

1ste verdiep

VÉRIFIÉ LE 12 JUN 2026



<b>Plaats van de elektrische installatie</b> De Couvreur Gino - Solome Livia Mont 132 Bus B 7890 Ellezelles GSM: +32 0495324173 e-mail: gino.decouvreur@gmail.com  EAN 541449020700194581	<b>Installateur</b>	<b>p. 5/5</b> <b>Situatieplan</b> Datum: 12/05/2026 2 x 230V ~ 50Hz Aardingsweerstand 6 Ohm
Watt De Vos - BTW BE 0666.638.834		





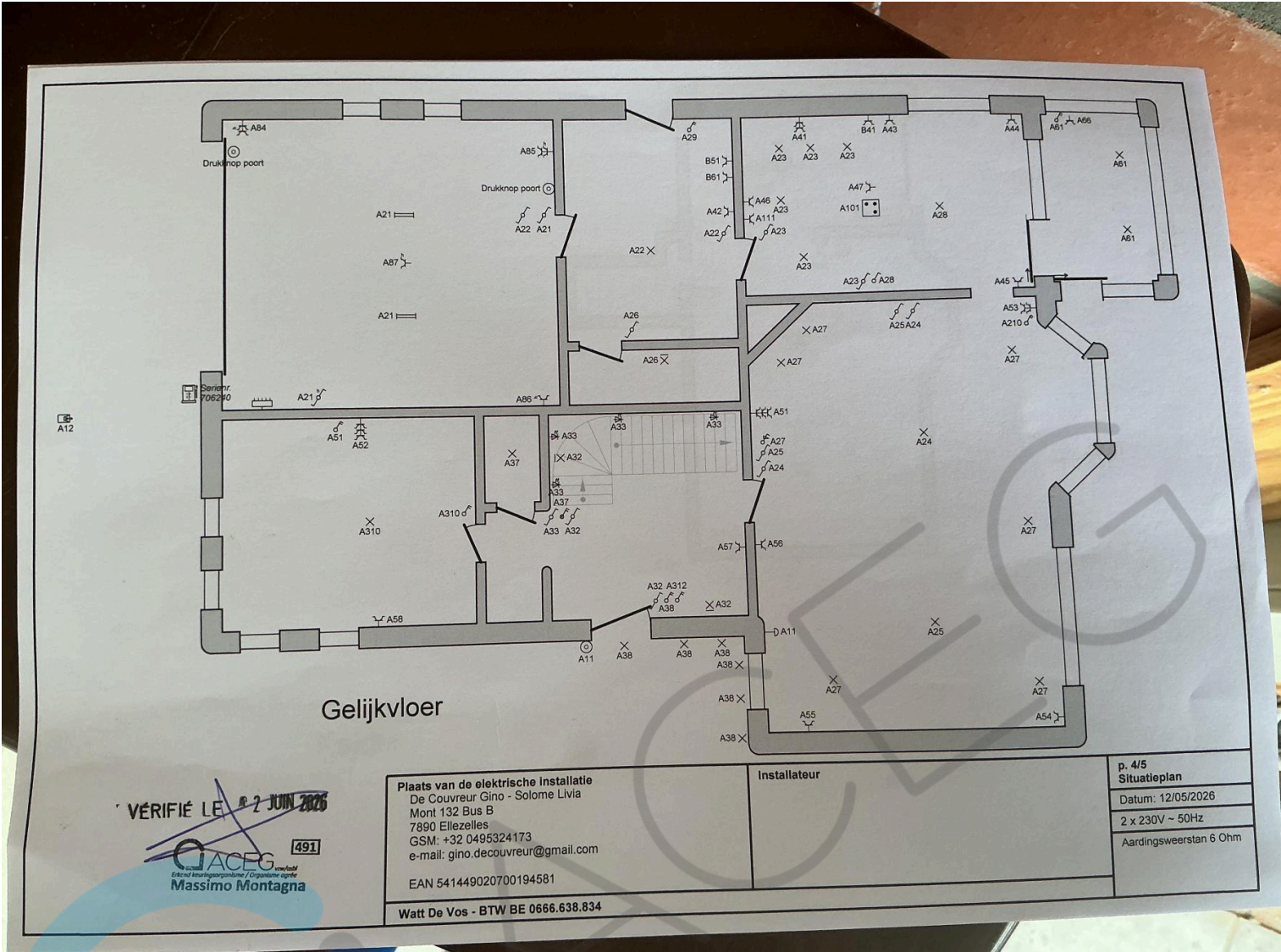

Gelijkvloer

VÉRIFIÉ LE 12 JUN 2026

**GACEG** 491  
 Erkend keuringsorganisme / Organismo agnito  
 Massimo Montagna

**Plaats van de elektrische installatie**  
 De Couvreur Gino - Solome Livia  
 Mont 132 Bus B  
 7890 Ellezelles  
 GSM: +32 0495324173  
 e-mail: gino.decouvreur@gmail.com  
 EAN 541449020700194581  
 Watt De Vos - BTW BE 0666.638.834

**Installateur**

<b>p. 4/5</b>
<b>Situatieplan</b>
Datum: 12/05/2026
2 x 230V ~ 50Hz
Aardingsweerstand 6 Ohm

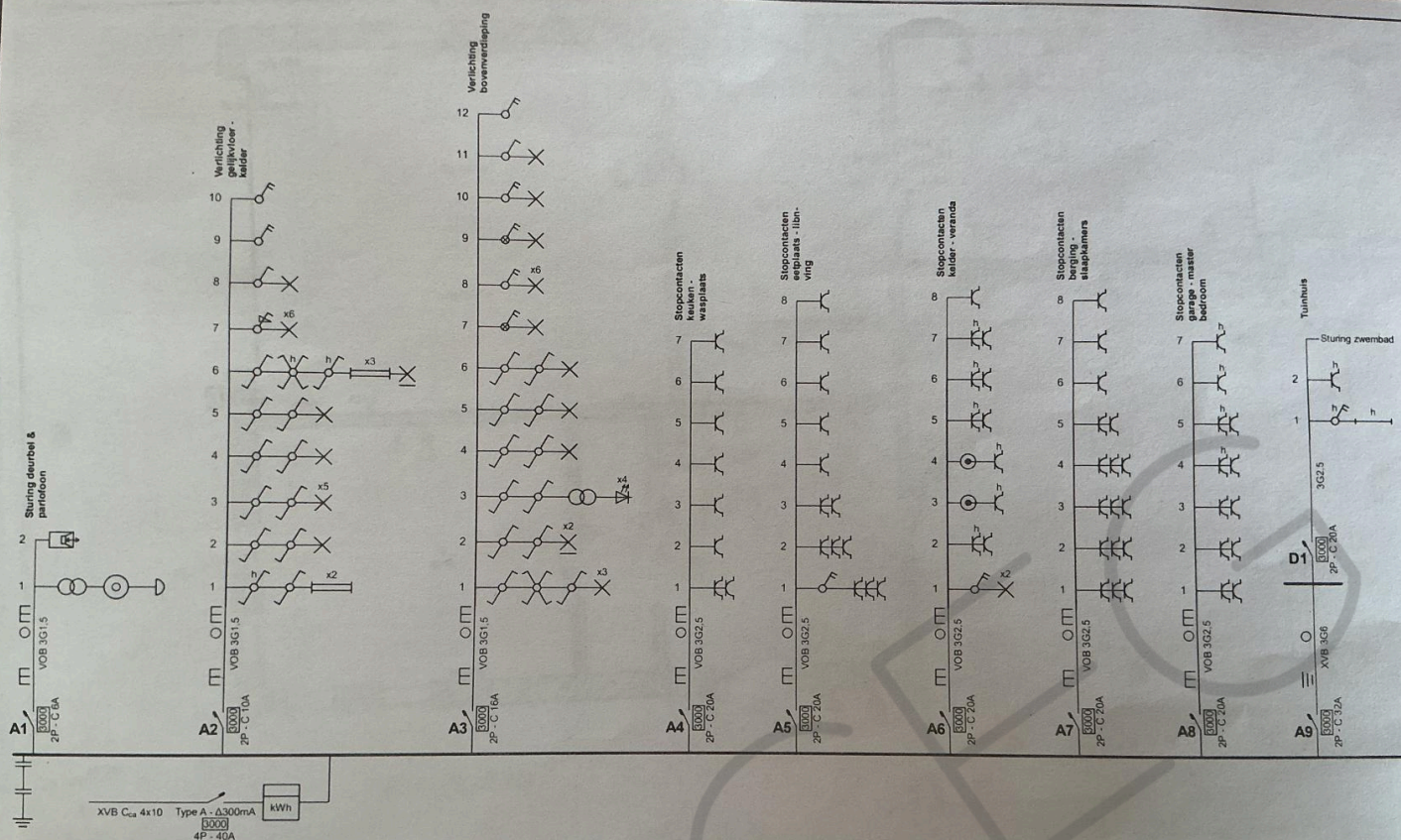

VÉRIFIÉ LE 02 JUNI 2026

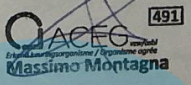

**Plaats van de elektrische installatie**  
 De Couvreur Gino - Solome Livia  
 Mont 132 Bus B  
 7890 Ellezelles  
 GSM: +32 0495324173  
 e-mail: gino.decouvreur@gmail.com  
 EAN 541449020700194581

**Installateur**  
 Van Onacker helmut  
 Holenbroek 40  
 9660 Brakel  
 Tel.: +325426296 GSM: +32475603966  
 e-mail: helmut.van.onacker@telenet.be  
 0712.334.148

**p. 1/5**  
**Eendraadschema**  
 Datum: 12/05/2026  
 2 x 230V - 50Hz  
 Aardingsweerstand 6 Ohm

Watt De Vos - BTW BE 0666.638.834

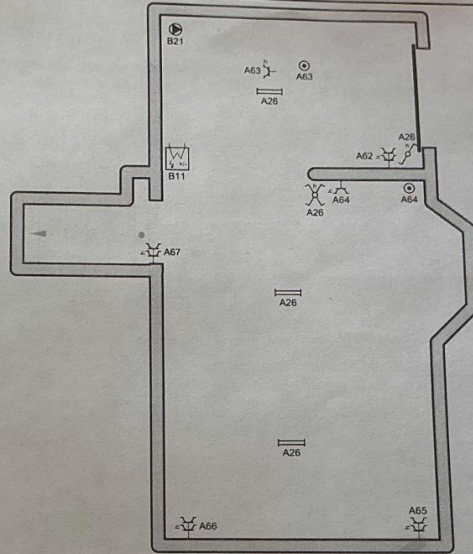

### Kelder

VÉRIFIÉ LE 02 JUN 2026



**Plaats van de elektrische installatie**  
 De Couvreur Gino - Solomé Livia  
 Mont 132 Bus B  
 7890 Ellezelles  
 GSM: +32 0495324173  
 e-mail: gino.decouvreur@gmail.com

EAN 541449020700194581

Watt De Vos - BTW BE 0666.638.834

**Installateur**  
 Van Onacker helmüt  
 Holenbroek 40  
 9660 Brakel  
 Tel.: +325426296 GSM: +32475603966  
 e-mail: helmüt.van.onacker@telenet.be  
 0712.334.148

**p. 3/5**  
**Situatieplan**  
 Datum: 12/05/2026  
 2 x 230V ~ 50Hz  
 Aardingsweerstand 6 Ohm

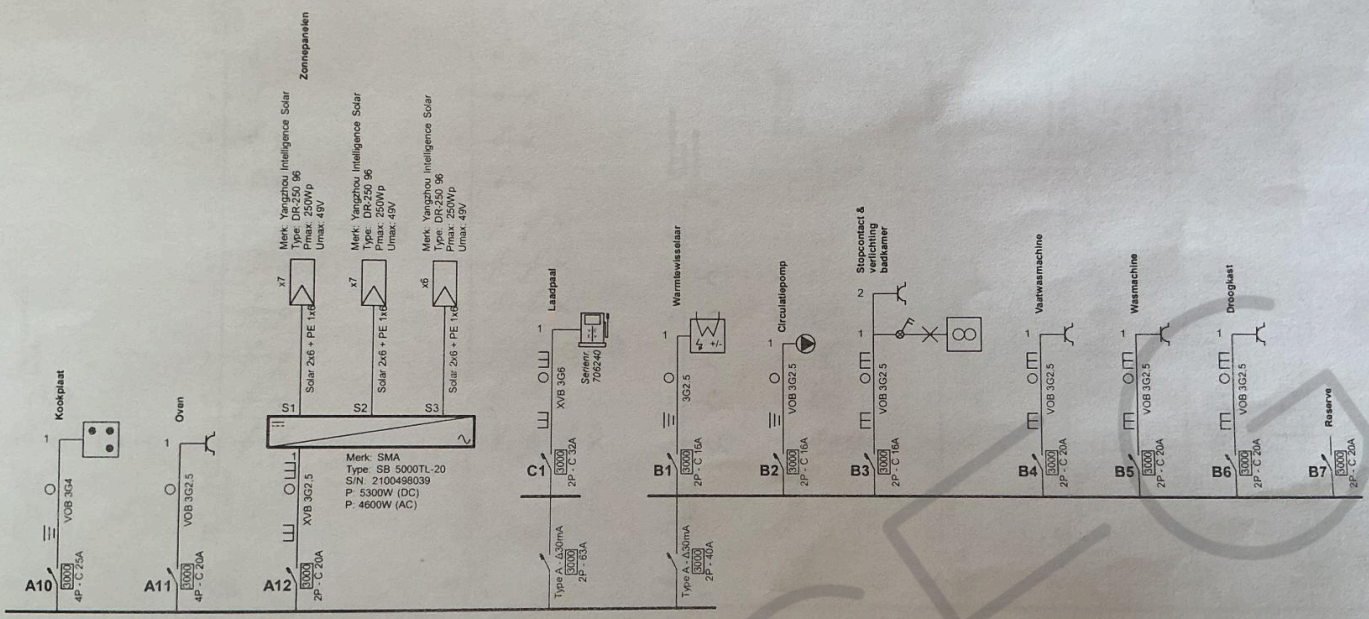

VÉRIFIÉ le 2 JUN 2026

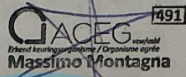

**Plaats van de elektrische installatie**  
 De Couvreur Gino - Solome Livia  
 Mont 132 Bus B  
 7890 Ellezelles  
 GSM: +32 0495324173  
 e-mail: gino.decouvreur@gmail.com

EAN 541449020700194581

Watt De Vos - BTW BE 0666.638.834

**Installateur**  
 Van Onacker helmut  
 Holenbroek 40  
 9660 Brakel  
 Tel: +325426296 GSM: +32475603966  
 e-mail: helmut.van.onacker@telenet.be  
 0712.334.148

p. 2/5  
**Eendraadschema**  
 Datum: 12/05/2026  
 2 x 230V ~ 50Hz  
 Aardingsweerstand 6 Ohm

**(GR)** Εργασιασική ρύθμιση αυτού του μετατροπία  
**(KR)** 인버터 공장 설정 치



Τύπος μετατροπία: / 인버터 타입:  
 Σειριακός αριθμός: / 일련 번호:  
 Κωδικός για τη ρύθμιση: / 설정 코드:  
 Ρύθμιση σύμφωνα με το πρότυπο: / 표준에 따른 설정:

SB5000TL-20  
 2100498039  
 BES058  
 C10/11

Επιτήρηση τάσης και συχνότητας / 전압 및 주파수 감시	Οριακή τιμή / 임계값	Μέγ. χρόνος μέχρι την απομόνωση δικτύου / 최대 분리 시간	Ρύθμιση πελάτη / 고객
Κατώτατο όριο τάσης AC / AC 전압 하한	184.00 V	0.20 s	
Ανώτατο όριο τάσης AC / AC 전압 상한	253.00 V	0.20 s	
Κατώτατο όριο συχνότητας AC / AC 주파수 하한	47.50 Hz	0.20 s	
Ανώτατο όριο συχνότητας AC / AC 주파수 상한	50.20 Hz	0.20 s	

Αναγνώριση αυτόνομου δικτύου / AC 전원 손실	ενεργό / 활성화	Μέγ. χρόνος μέχρι την απομόνωση δικτύου / 최대 분리 시간	Ρύθμιση πελάτη / 고객
Ενεργή αναγνώριση του αυτόνομου δικτύου / 독립운전 검출 활성화	<input checked="" type="checkbox"/> Ναι/예 <input type="checkbox"/> Όχι/아니오	5 s	<input type="checkbox"/> Ναι/예 <input type="checkbox"/> Όχι/아니오

Διάστημα επανασύνδεσης / 재 병입 대기 시간	ενεργό / 활성화	Διάστημα επιτήρησης δικτύου / 계통 감시 시간	Ρύθμιση πελάτη / 고객
Χρονικό διάστημα μέχρι την επανασύνδεση κατόπιν σφάλματος δικτύου / 계통 오류 후 재 연결할 때까지 대기 시간	<input checked="" type="checkbox"/> Ναι/예 <input type="checkbox"/> Όχι/아니오	30 s	<input type="checkbox"/> Ναι/예 <input type="checkbox"/> Όχι/아니오

Ποιότητα δικτύου / 계통 품질	ενεργό / 활성화	Οριακή τιμή / 임계값	Ρύθμιση πελάτη / 고객
Τροφοδοσία συνεχούς ρεύματος - μέγ. επιτρεπτή τιμή για Offset του ρεύματος AC / DC 전류 공급. 최대 허용 가능 AC 전류 오프셋 값	<input checked="" type="checkbox"/> Ναι/예 <input type="checkbox"/> Όχι/아니오	0.20 A	<input type="checkbox"/> Ναι/예 <input type="checkbox"/> Όχι/아니오
Προστασία αύξησης τάσης - Επιτήρηση 10 μέσων πημών π.χ. σύμφωνα με το πρότυπο EN 50160 / 전압 상승 보호. 10분 평균값의 감시, 예. EN 50160 규격	<input checked="" type="checkbox"/> Ναι/예 <input type="checkbox"/> Όχι/아니오	253.00 V	<input type="checkbox"/> Ναι/예 <input type="checkbox"/> Όχι/아니오



IT Impostazioni di fabbrica di questo inverter     PT Ajuste de fábrica deste inversor  
 ES Ajuste de fábrica de este inversor                     CZ Výrobní nastavení tohoto střídače

Tipo di inverter: / Tipo de inversor: / Tipo de inversor: / Typ střídače: **SB5000TL-20**  
 Numero di serie: / Número de serie: / Número de série: / Sériové číslo: **2100498039**  
 Codice di impostazione: / Código de la configuración: / Código da configuração: / Kód nastavení: **BES058**  
 Impostazione secondo norma: / Configuración según norma: / Configuração segundo a norma: / Nastavení podle normy: **C10/11**

Monitoraggio della tensione e della frequenza / Monitorización de tensión y frecuencia / Monitorização da tensão e da frequência / Sledování napětí a frekvence /	Valore limite / Valor límite / Valor limite / Limit	Tempo max. fino a disconnessione / Tiempo máx. hasta la desconexión / Tempo máx. até ao corte / Max. doba do odpojení	Impostazione del cliente / Ajuste de cliente / Ajuste por parte do cliente / Zákaznické nastavení
Limite minimo tensione CA / Margen inferior de la tensión CA / Limite inferior tensão CA / Spodní mez AC napětí	184.00 V	0.20 s	
Limite superiore tensione CA / Margen superior de la tensión CA / Limite superior tensão CA / Horní mezi AC napětí	253.00 V	0.20 s	
Limite minimo frequenza CA / Margen inferior de la frecuencia CA / Limite inferior frequência CA / Spodní mez AC frekvence	47.50 Hz	0.20 s	
Limite superiore frequenza CA / Margen superior de la frecuencia CA / Limite superior frequência CA / Horní mez AC frekvence	50.20 Hz	0.20 s	

Riconoscimento reti ad isola / Reconocimiento de red aislada / Detecção das redes isoladas / Identifikace ostrovního systému	attivo / activo / ativa / aktivní	Tempo max. fino a disconnessione / Tiempo máx. hasta la desconexión / Tempo máx. até ao corte / Max. doba do odpojení	Impostazione del cliente / Ajuste de cliente / Ajuste por parte do cliente / Zákaznické nastavení
Riconoscimento attivo del funzionamento ad isola / Reconocimiento activo del funcionamiento aislado / Detecção activa das redes isoladas / Aktivní identifikace ostrůvkového režimu	<input checked="" type="checkbox"/> Si/Si/ Sim/Ano <input type="checkbox"/> No/No/ Não/Ne	5 s	<input type="checkbox"/> Si/Si/ Sim/Ano <input type="checkbox"/> No/No/ Não/Ne

Tempo di riconnessione / Tempo de reconexión / Tempo antes de voltar a ligar / Doba do opětovného zapnutí	attivo / activo / ativa / aktivní	Tempo di monitoraggio rete / Tiempo de monitorización de red / Tempo de monitorização da rede / Doba sledování sítě	Impostazione del cliente / Ajuste de cliente / Ajuste por parte do cliente / Zákaznické nastavení
Tempo di riconnessione dopo errore di rete / Tiempo hasta la reconexión después de un fallo en la red / Tempo até voltar a ligar após um erro da rede / Doba do opětovného zapnutí po výpadku sítě	<input checked="" type="checkbox"/> Si/Si/ Sim/Ano <input type="checkbox"/> No/No/ Não/Ne	30 s	<input type="checkbox"/> Si/Si/ Sim/Ano <input type="checkbox"/> No/No/ Não/Ne

Qualità della rete / Calidad de red / Qualidade da rede / Kvalita sítě	attivo / activo / ativa / aktivní	Valore limite / Valor límite / Valor limite / Limit	Impostazione del cliente / Ajuste de cliente / Ajuste por parte do cliente / Zákaznické nastavení
Immissione di corrente continua - valore massimo consentito per offset della corrente CA / Inyección de corriente continua - valor máx. permisible para corriente de offset CA / Alimentação de corrente continua - valor máx. admissível para desvio da corrente CA / Napájení stejnosměrným proudem - max. povolená hodnota offsetu AC proudu	<input checked="" type="checkbox"/> Si/Si/ Sim/Ano <input type="checkbox"/> No/No/ Não/Ne	0.20 A	<input type="checkbox"/> Si/Si/ Sim/Ano <input type="checkbox"/> No/No/ Não/Ne
Protezione contro aumento tensione - monitoraggio di 10 valori medi, per es.: come da EN 50160 / Protección contra aumento de tensión - monitorización de 10 valores promedios, p.ej. según EN 50160 / Proteção contra o aumento de tensão - monitorização de 10 valores médios, por ex. segundo a norma EN 50160 / Ochrana proti zvýšenému napětí - sledování 10 průměrných hodnot, např. podle EN 50160	<input checked="" type="checkbox"/> Si/Si/ Sim/Ano <input type="checkbox"/> No/No/ Não/Ne	253.00 V	<input type="checkbox"/> Si/Si/ Sim/Ano <input type="checkbox"/> No/No/ Não/Ne

☒ SOLUTION WIDUK STAD  
GENERATOR PRUEFE



SERVICEHANDBOEK → [www.sma-solar.com](http://www.sma-solar.com)

PV-omvormer

**SUNNY BOY 3000TL / 4000TL / 5000TL**

Gebruiksaanwijzing



SB30TL\_40TL\_50TL-BNL101630 | IMNL-TB-SBXTL-20 | Versie 3.0



IT Impostazioni di fabbrica di questo inverter  
ES Ajuste de fábrica de este inversor

PT Ajuste de fábrica deste inversor  
CZ Výrobní nastavení tohoto střídače

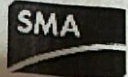

Tir

# Solar Montagesys SCHLETTER GmbH

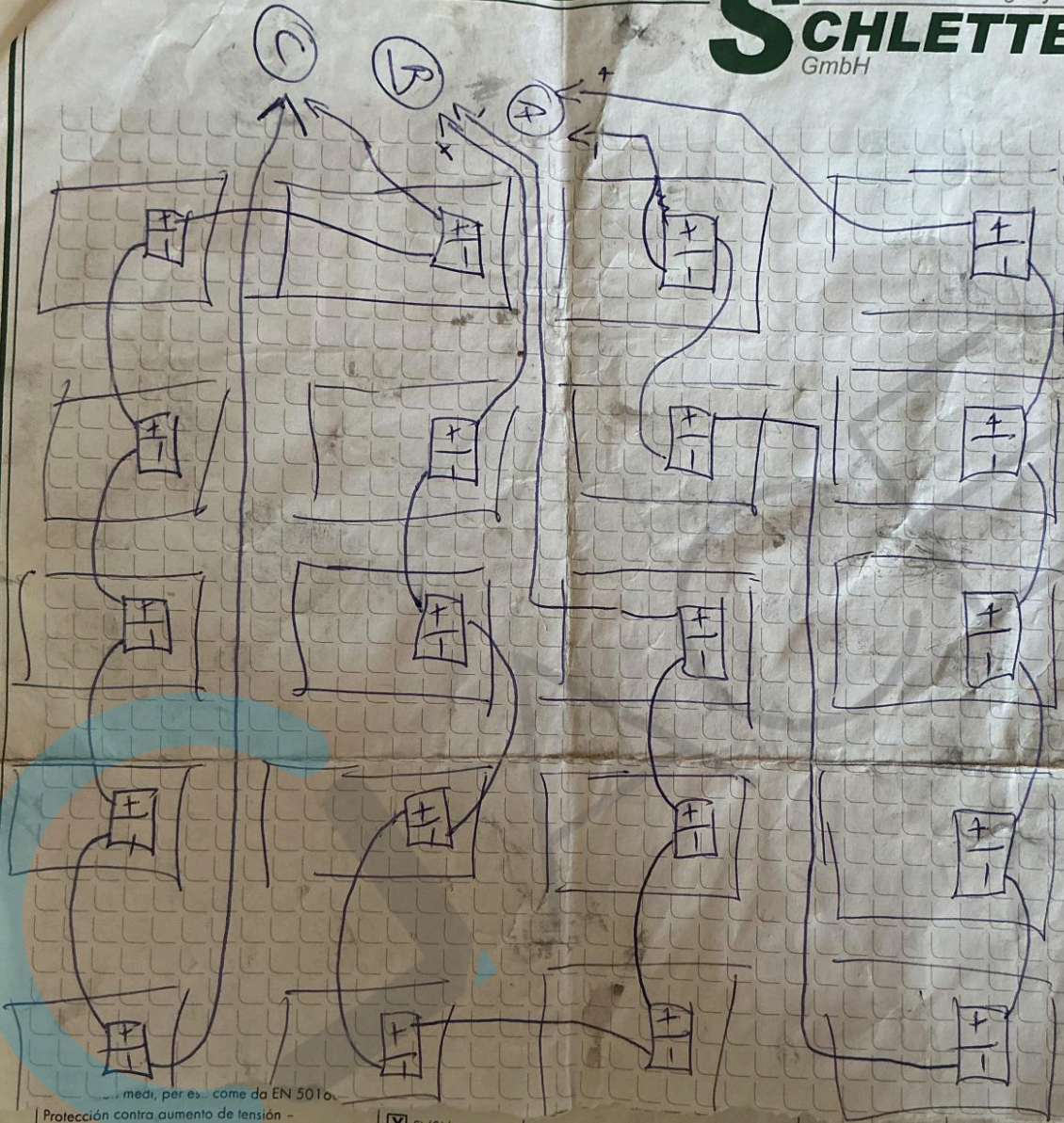

medi, per es. come da EN 50160.  
 Protección contra aumento de tensión -  
 monitorización de 10 valores promedios, p.ej.  
 según EN 50160 / Protecção contra o aumento de  
 tensão - monitorização de 10 valores médios, por  
 ex. segundo a norma EN 50160 / Ochrana proti  
 zvýšenému napětí - sledování 10 průměrných  
 hodnot, např. podle EN 50160

Si/Si/  
Sim/Ano  
 No/No/  
Não/Ne

253.00 V

Si/Si/  
Sim/Ano  
 No/No/  
Não/Ne

Netz GC-ZXX094510



