

opm.: de openbare weg is van alle nutsleidingen voorzien
de werken impliceren geen realisatieplan

NIEUW INPLANTINGSPLAN

Schaal 1/200

AALTER
afdeling 7, Knesselare
sectie B, nr. 375g

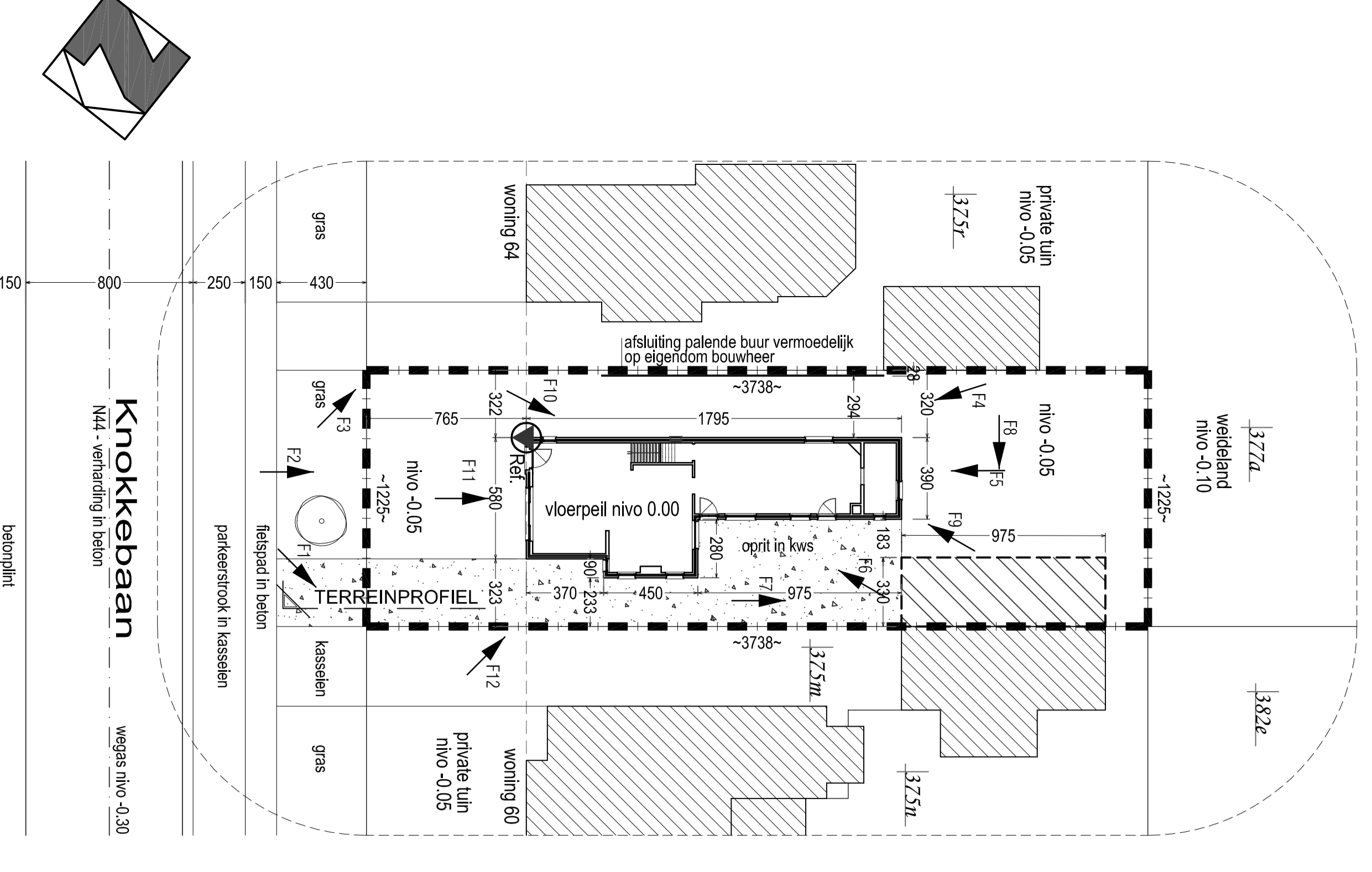

opm.: de openbare weg is van alle nutsleidingen voorzien
de werken impliceren geen realisatieplan

BESTAAND INPLANTINGSPLAN

Schaal 1/200

AALTER
afdeling 7, Knesselare
sectie B, nr. 375g

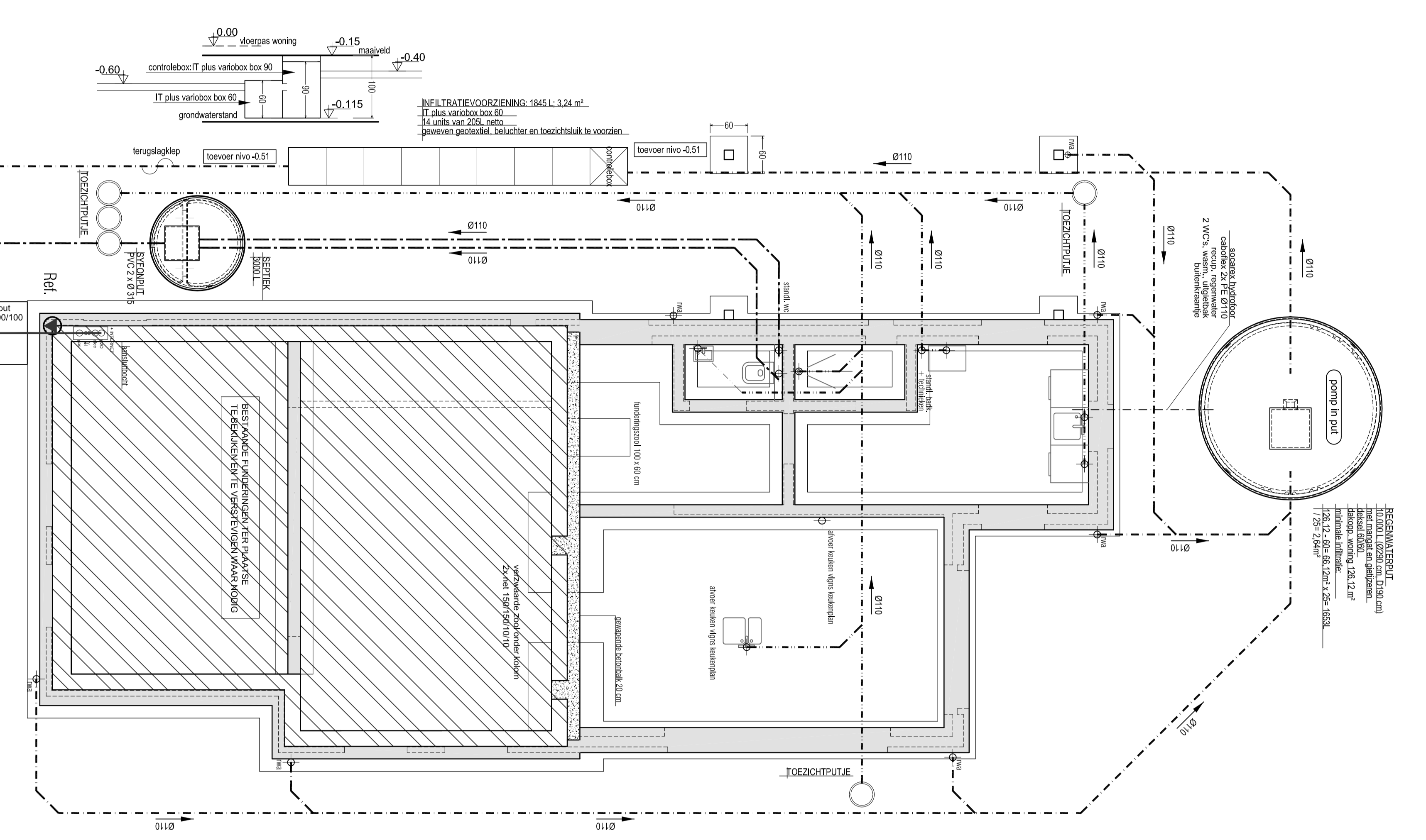

GRONDPLAN

Schaal 1:50

De afgeplaatste vloer is tevens onderdorpel op de omliggende grond. De vloer is tevens onderdorpel op de omliggende grond. De vloer is tevens onderdorpel op de omliggende grond. De vloer is tevens onderdorpel op de omliggende grond.

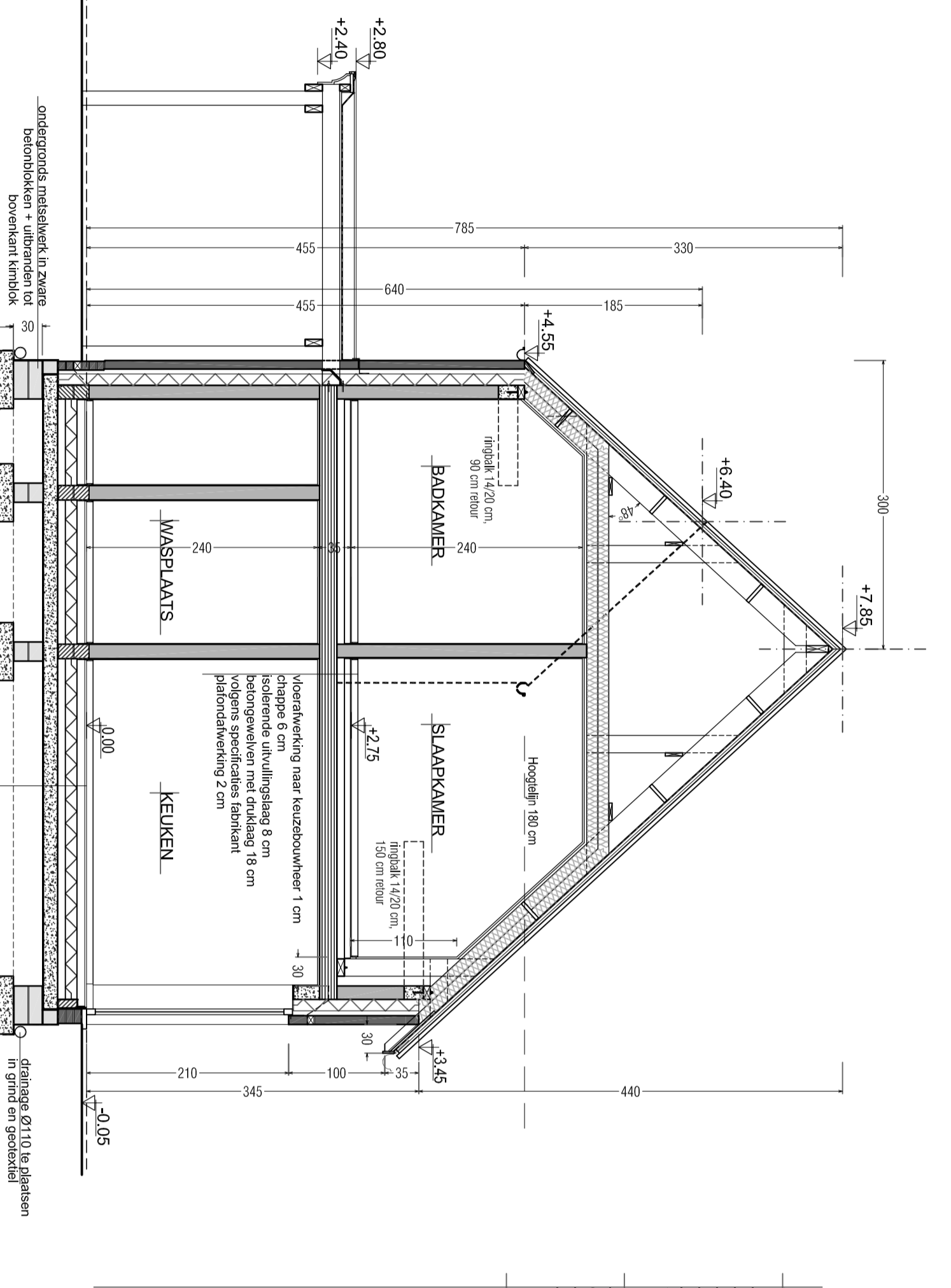

FUNDERING AN RIOLERING

Schaal 1:50

De afgeplaatste vloer is tevens onderdorpel op de omliggende grond. De vloer is tevens onderdorpel op de omliggende grond. De vloer is tevens onderdorpel op de omliggende grond. De vloer is tevens onderdorpel op de omliggende grond.

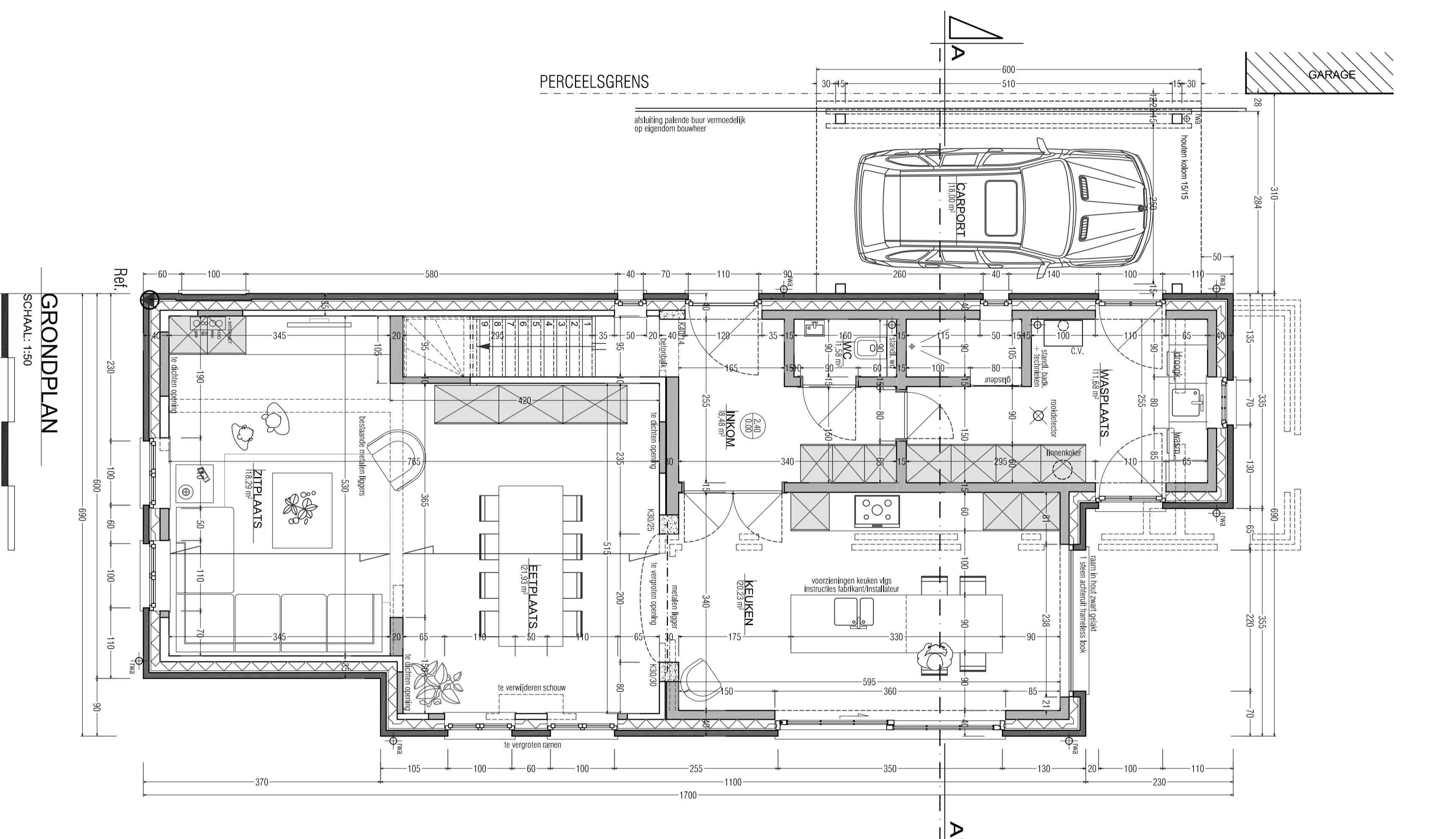

VERDIEPINGSPLAN

Schaal 1:50

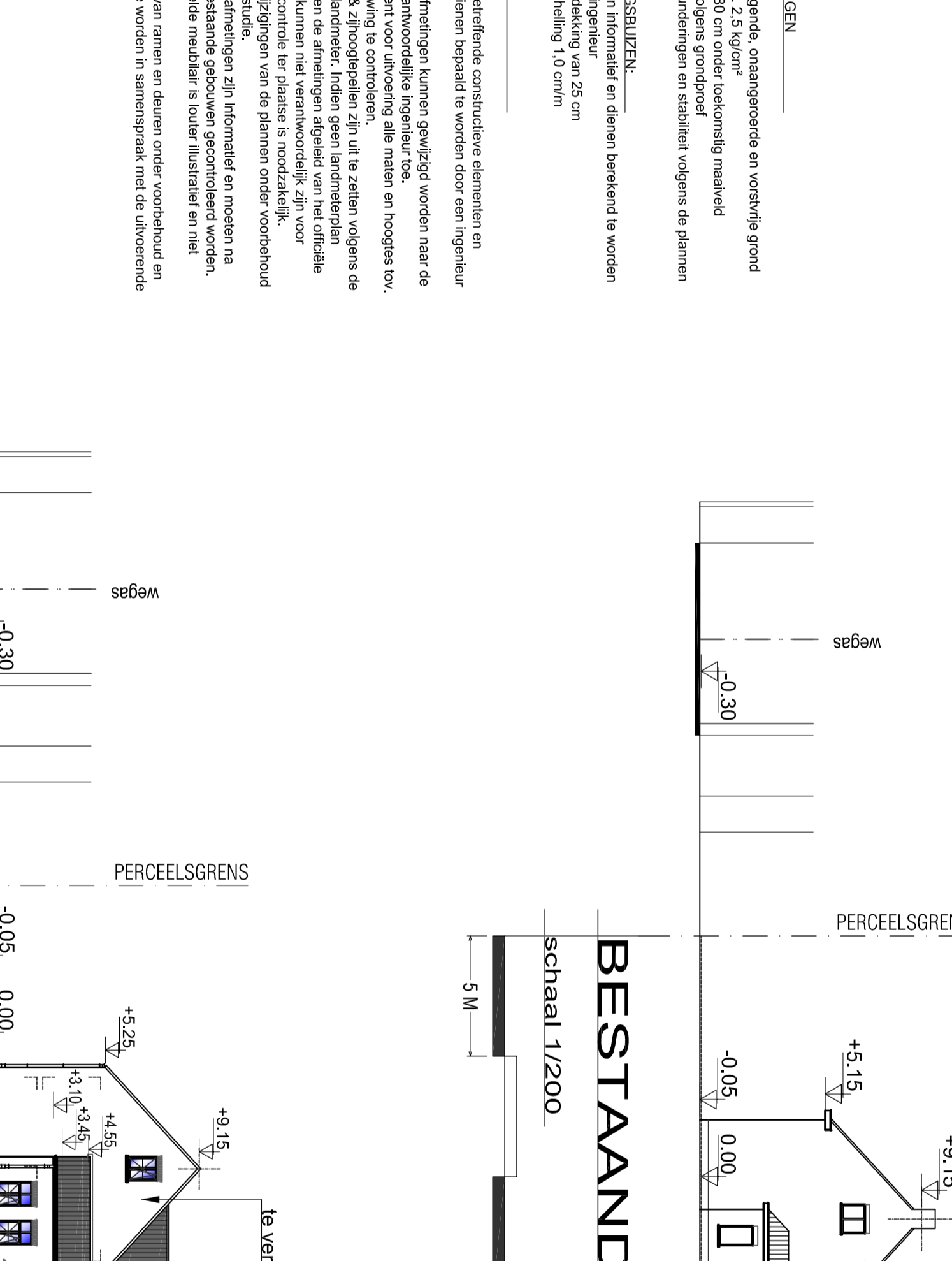

BESTAAND TERREINPROFIEL

Schaal 1/200

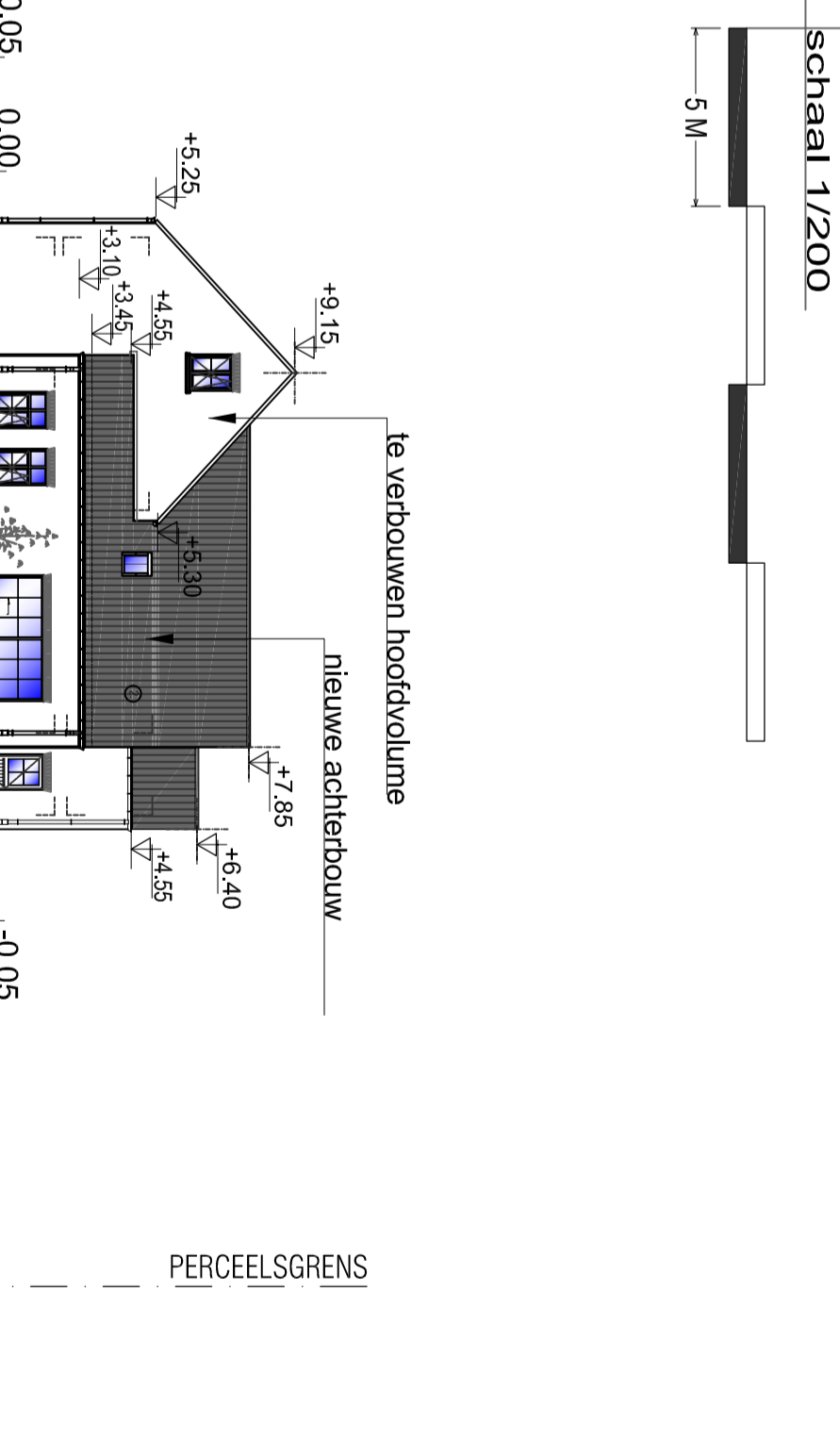

AANVRAAG STEDENBOUWKUNDIGE VERGUNNING	
VERBOUWEN VAN EEN EENGESINNMOMING + Slopen garage + bouwen carport	
BOUWPLAATS	OOSTVLAANDEREN
LIJNOMN.	9910 Aalter
STAD / GEMEENTE	Knesselare 02
ADRES	Afdeling 7 Knesselare, Sectie B, nr. 375g
KADASTER	
VOOR AKKOORD	
BOUWHEER:	Zaamopdr
NAAM:	Patrick Loke
ADRES:	aztridck
Tel.	
(BUUR LINKS)	(BUUR RECHTS)
	Zaamopdr
	Patrick Loke
	aztridck
WILZINGEN	BLADHOUD
1. - Ontwerp van de bouwplaat	100
2. - Ontwerp van de fundering	100
3. - Ontwerp van de riolering	100
4. - Ontwerp van de vloer	100
5. - Ontwerp van de gevels	100
6. - Ontwerp van de daken	100
7. - Ontwerp van de buitenruimte	100
8. - Ontwerp van de inrichting	100
9. - Ontwerp van de afwerking	100
10. - Ontwerp van de afwerking	100
11. - Ontwerp van de afwerking	100
12. - Ontwerp van de afwerking	100
13. - Ontwerp van de afwerking	100
14. - Ontwerp van de afwerking	100
15. - Ontwerp van de afwerking	100
16. - Ontwerp van de afwerking	100
17. - Ontwerp van de afwerking	100
18. - Ontwerp van de afwerking	100
19. - Ontwerp van de afwerking	100
20. - Ontwerp van de afwerking	100
21. - Ontwerp van de afwerking	100
22. - Ontwerp van de afwerking	100
23. - Ontwerp van de afwerking	100
24. - Ontwerp van de afwerking	100
25. - Ontwerp van de afwerking	100
26. - Ontwerp van de afwerking	100
27. - Ontwerp van de afwerking	100
28. - Ontwerp van de afwerking	100
29. - Ontwerp van de afwerking	100
30. - Ontwerp van de afwerking	100
31. - Ontwerp van de afwerking	100
32. - Ontwerp van de afwerking	100
33. - Ontwerp van de afwerking	100
34. - Ontwerp van de afwerking	100
35. - Ontwerp van de afwerking	100
36. - Ontwerp van de afwerking	100
37. - Ontwerp van de afwerking	100
38. - Ontwerp van de afwerking	100
39. - Ontwerp van de afwerking	100
40. - Ontwerp van de afwerking	100
41. - Ontwerp van de afwerking	100
42. - Ontwerp van de afwerking	100
43. - Ontwerp van de afwerking	100
44. - Ontwerp van de afwerking	100
45. - Ontwerp van de afwerking	100
46. - Ontwerp van de afwerking	100
47. - Ontwerp van de afwerking	100
48. - Ontwerp van de afwerking	100
49. - Ontwerp van de afwerking	100
50. - Ontwerp van de afwerking	100
51. - Ontwerp van de afwerking	100
52. - Ontwerp van de afwerking	100
53. - Ontwerp van de afwerking	100
54. - Ontwerp van de afwerking	100
55. - Ontwerp van de afwerking	100
56. - Ontwerp van de afwerking	100
57. - Ontwerp van de afwerking	100
58. - Ontwerp van de afwerking	100
59. - Ontwerp van de afwerking	100
60. - Ontwerp van de afwerking	100
61. - Ontwerp van de afwerking	100
62. - Ontwerp van de afwerking	100
63. - Ontwerp van de afwerking	100
64. - Ontwerp van de afwerking	100
65. - Ontwerp van de afwerking	100
66. - Ontwerp van de afwerking	100
67. - Ontwerp van de afwerking	100
68. - Ontwerp van de afwerking	100
69. - Ontwerp van de afwerking	100
70. - Ontwerp van de afwerking	100
71. - Ontwerp van de afwerking	100
72. - Ontwerp van de afwerking	100
73. - Ontwerp van de afwerking	100
74. - Ontwerp van de afwerking	100
75. - Ontwerp van de afwerking	100
76. - Ontwerp van de afwerking	100
77. - Ontwerp van de afwerking	100
78. - Ontwerp van de afwerking	100
79. - Ontwerp van de afwerking	100
80. - Ontwerp van de afwerking	100
81. - Ontwerp van de afwerking	100
82. - Ontwerp van de afwerking	100
83. - Ontwerp van de afwerking	100
84. - Ontwerp van de afwerking	100
85. - Ontwerp van de afwerking	100
86. - Ontwerp van de afwerking	100
87. - Ontwerp van de afwerking	100
88. - Ontwerp van de afwerking	100
89. - Ontwerp van de afwerking	100
90. - Ontwerp van de afwerking	100
91. - Ontwerp van de afwerking	100
92. - Ontwerp van de afwerking	100
93. - Ontwerp van de afwerking	100
94. - Ontwerp van de afwerking	100
95. - Ontwerp van de afwerking	100
96. - Ontwerp van de afwerking	100
97. - Ontwerp van de afwerking	100
98. - Ontwerp van de afwerking	100
99. - Ontwerp van de afwerking	100
100. - Ontwerp van de afwerking	100

Architectenbureau Patrick Loke BVBA	
Schalk 4, B-9880 Aalter	
E-mail: loke.patrick@patrickloke.be	
GSM: 04786 64 70	
URL: www.architectenbureau.be	
SCHAAL	GETEKEND
CH	CH
DATE	BLAD
11/07/2019	02/02