

Detailtekening V1

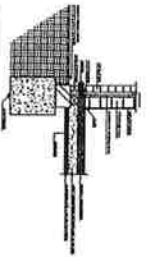

Detailtekening V2

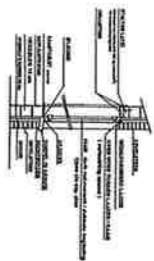

Detailtekening R1

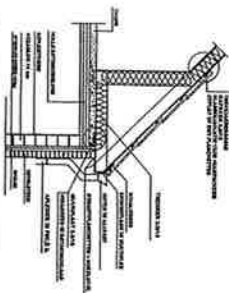

Detailtekening D1



Terenprofielen
1/250

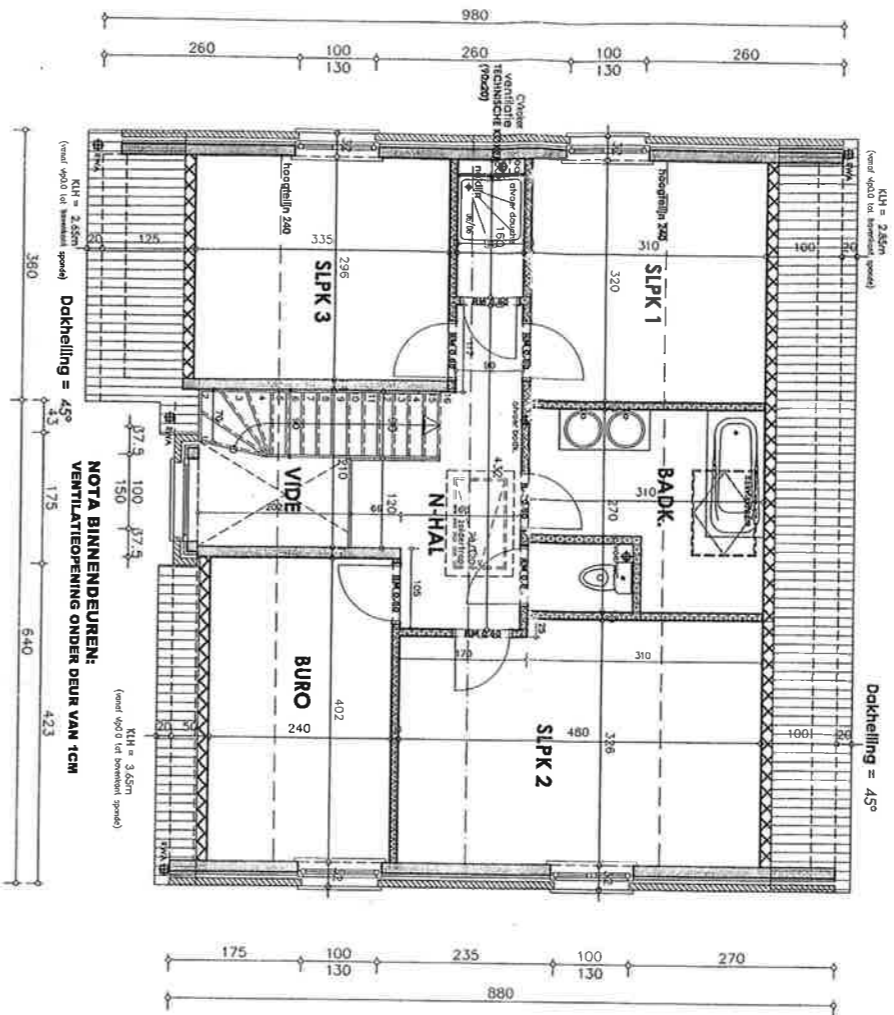

Verdieping
1/50

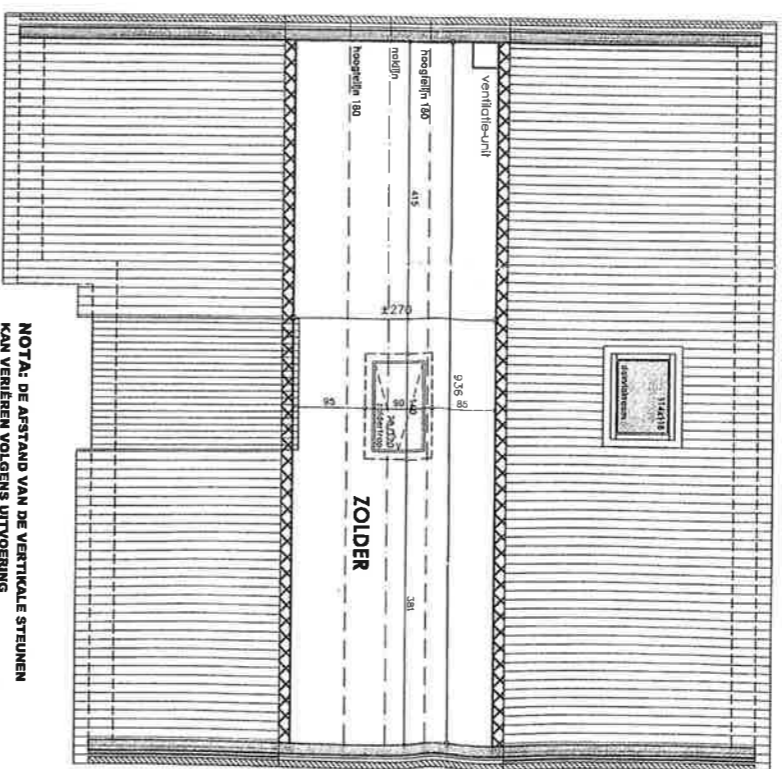

Zolder
1/50

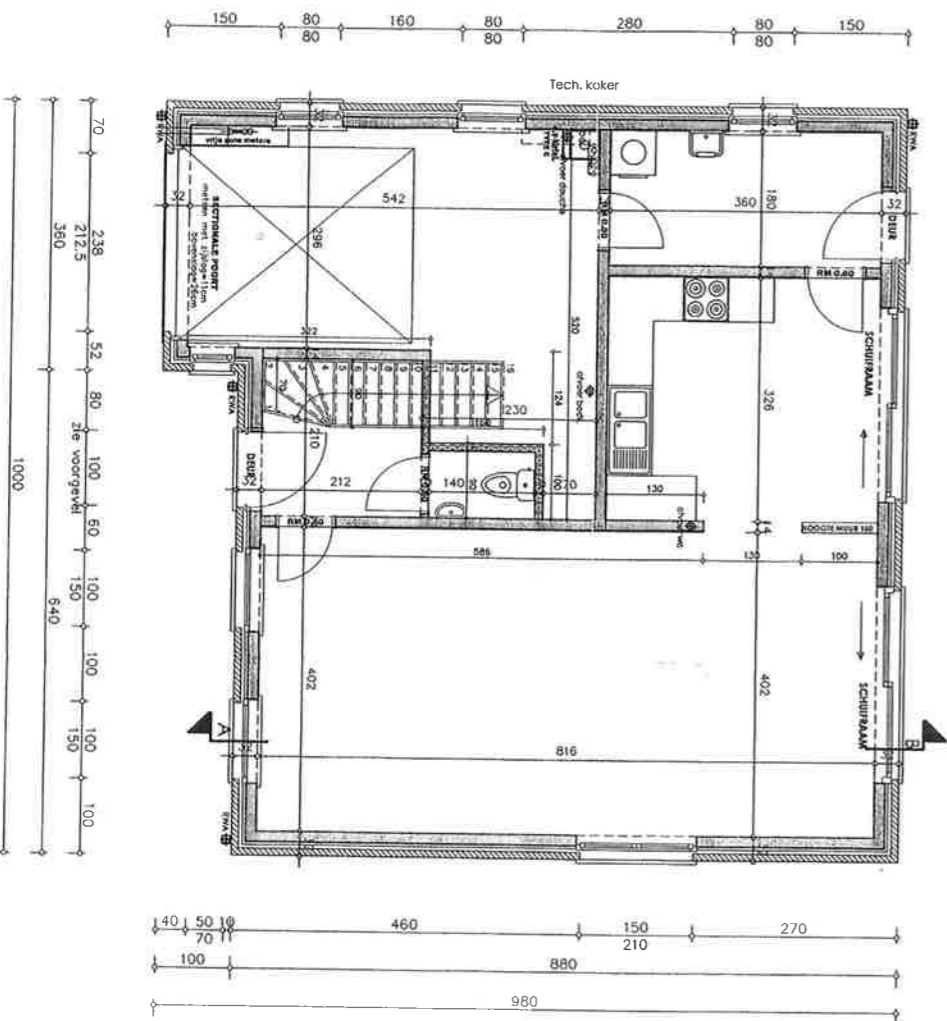

NOTA BINNENDEUREN:
VENTILATIEOPENING ONDER DEUR VAN
1CM MET UITZONDERING DEZE DEUREN
DIE UITKOMEN IN DE GARAGE

Kentika: 15136
Iotika: 36
netto opp.: 91,80 m²

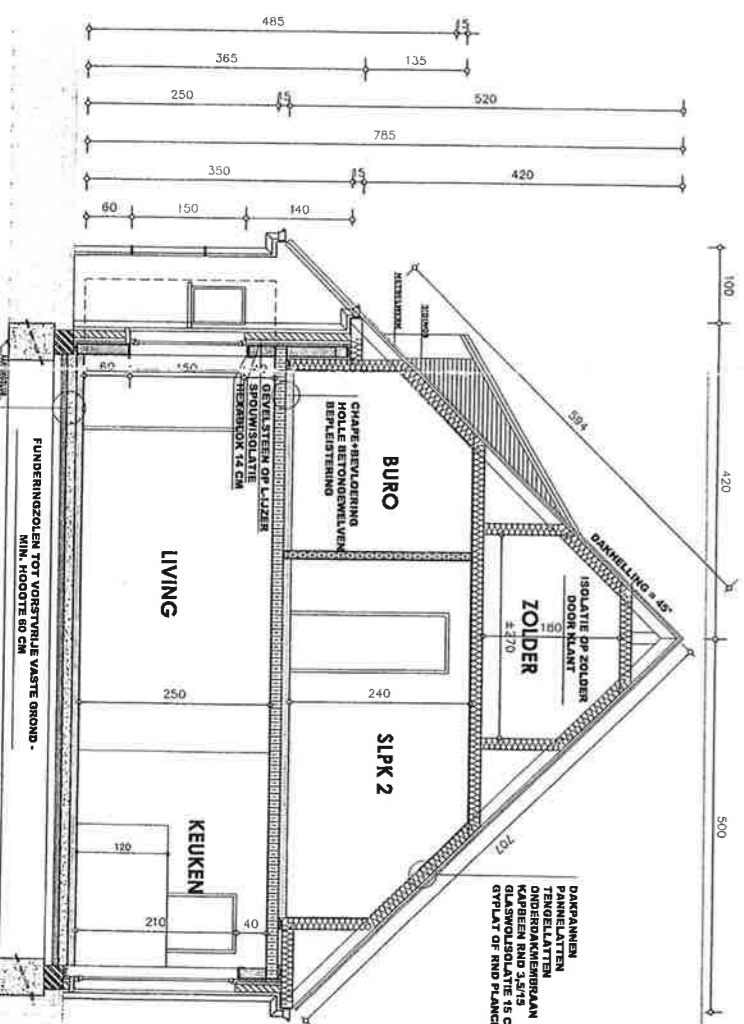

Zolder
1/50

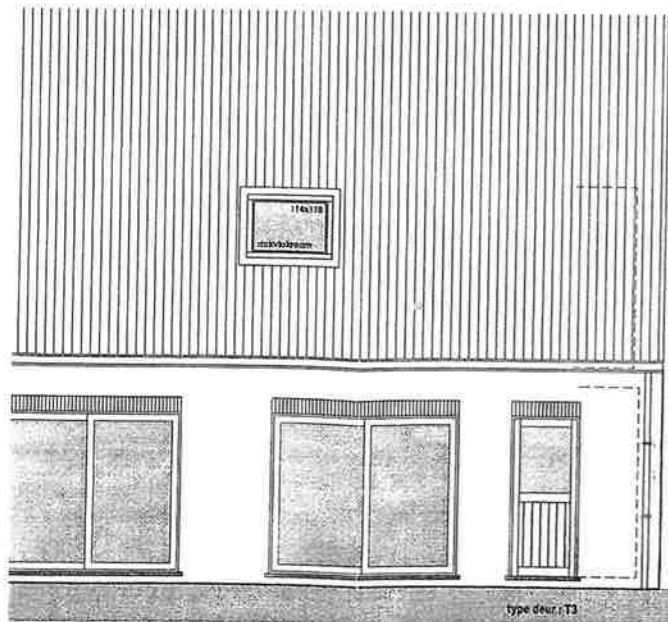

Achtergevel
1/50

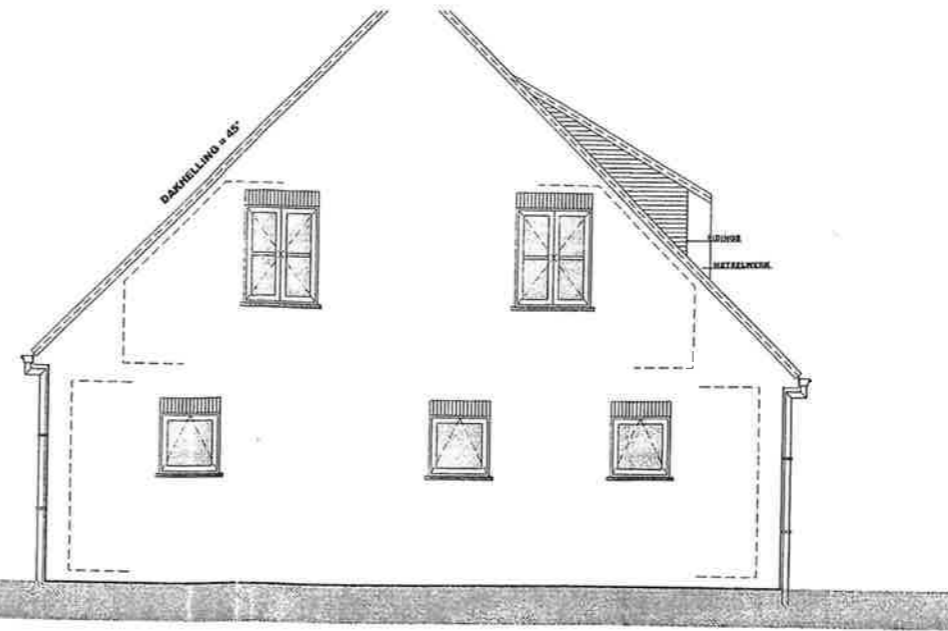

Zijgevel Links
1/50

	ELEKTRISCHE MAST		INSPECTIEPUT GEMENGD
	GASKAP		RIJOLSLIKKER
	RADIO & TV		BETONTEGELS
	TELEFOONKAP		KWS-VERHARDING
	ELEKTRICITEITS CABINE		STEENSLAG
	ELEKTRICITEITSPAAL		KASSEI
	BRANDKRAAN		DOLOMIET
	HUISWATER		GRASDALLEN
	REGENWATER		BETONSTRAATSTENEN
	GEMENGD WATER		
	INSPECTIEPUT REGENWATER		

Bestemming van de omliggende bebouwing

	Terrain onbebouwd
	Terrain bebouwd buiten de getekende zone
	Woning voor particuliere gezinnen
	Werkplaats, Hangar of Loods
	Tuinhutjes of Houten constructies
	Garages
	Huisnr.
	Aanduiding van de genomen foto's
	Oppasmpunten i.v.m. hoogtematen

LEGENDE van de gebruikte materialen :

	PARAMENT METSELWERK
	HEXABLOKKEN 14 cm (binnenspouwblad + dragende binnenmuren)
	YTONG 10 CM
	SNELBOUWSTEEN 9 CM
	SPOUWISOLATIE ROCKWOOL 433 dikte 4 cm
	FUNDERINGSMETSELWERK BETONSTEEN
	UITVULLING + BEVLOERING
	STORTBETON
	GEWELVEN
	ISOLATIE PLAT DAK of VLOERISOLATIE
	ISOLATIE HELLEND DAK :GLASWOLDEKENS 15 cm + DAMPSCHERM
	MAAIVELD
	HOUTENWAND + BEPLEISTERING
	ROLLUIK

BOUWMATERIELEN :

- MUREN : GEVELSTEEN HOOFDVOLUME : GS 1,1 STROBLOEM ROZE (De Sijmpel)
- DORPELS EN GEVELSTROKEN : BLAUWE HARDSTEEN DIKTE 5 CM
- DAKBEDEKKING : RODE DAKPANNEN
- BUITENSCHRIJNW. : DARK RED MERANTI / PVC WIT
- GARAGEPOORT : METAAL KANTELPOORT
- CENTRALE VERWARMING : GAS, gaswandkelels type C
- DAKOFV. / STEEK : MERANTI PLANCHETTEN
- GOTEN : ZINKEN HANGGOTEN type vierkant/rond
- AFLIDERS : ZINK type vierkant/rond
- DAKVLAKRAMEN : 114/118, type ROTO

VERHARDE OPPERVLAKTEN LOT 36

Netto oppervlakte woning:	91.80 m²
Netto oppervlakte erker/veranda:	/
Horizontale dakoppervlakte:	95.60 m²
Oppervlakte oprijt en toegang inkom:	21.33 m²
Oppervlakte bijgebouw(en):	/

NOTA :
 De op plan getekende uitvoeringen en eventuele bijgebouwen welke niet vermeld zijn in het contract zijn enkel gegeven ten titel van inlichting en niet uit te voeren zonder verrekening.
 De voorgestelde toestellen en schikking sanitair zijn enkel ten titel van inlichting.
 De op gevel opgetekende voordeur en kleinhouten in de ramen enz. zijn eveneens ten titel van inlichting.

Ligging

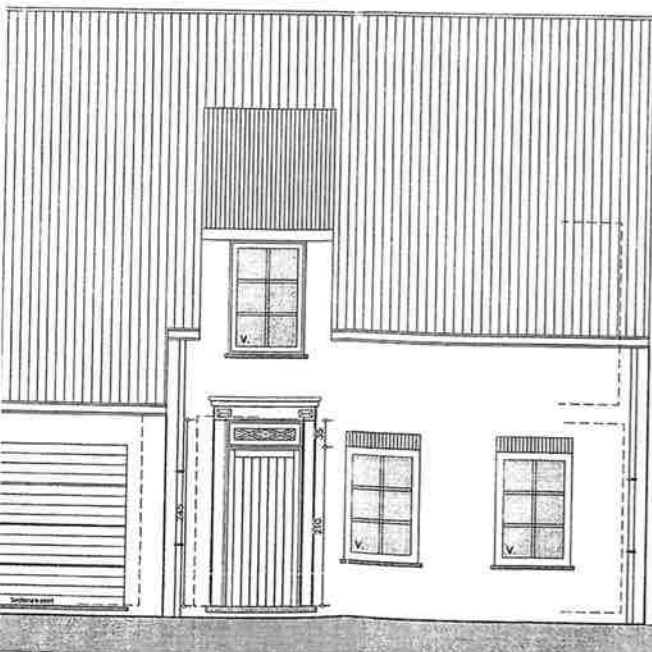
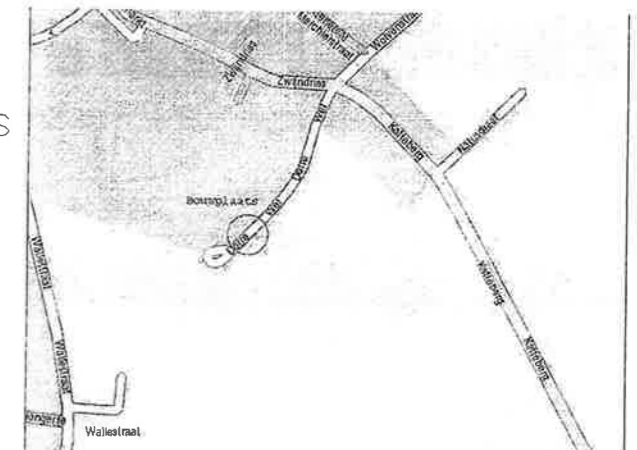

Voorgevel
1/50



Zijgevel Rechts
1/50

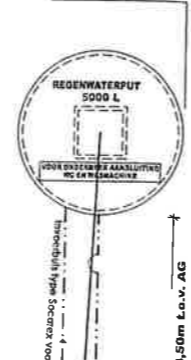

1 afmetingen zijn grafisch bij de afpaling der LOTEN vastgelegd door de

De gegeven hoogtepunten zijn informatief en moeten ter plaatse nagezien worden.