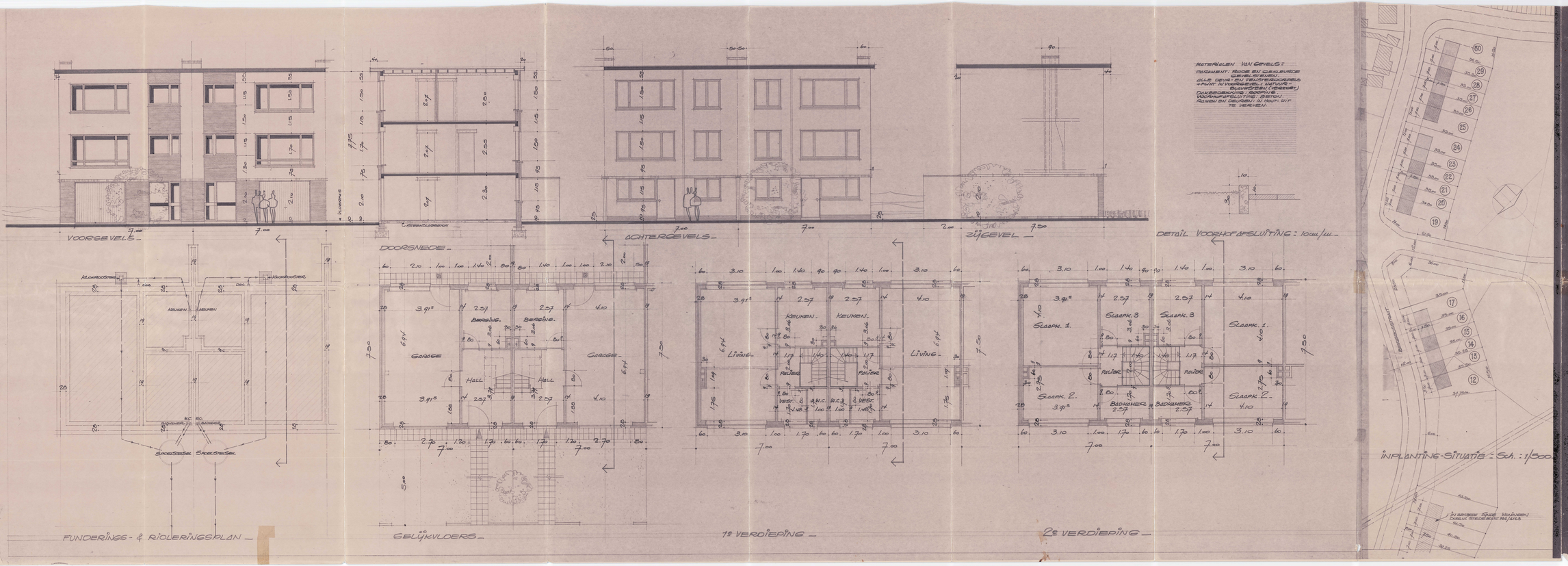

Bergbosstraat 78 is het rechtse gebouw van de twee die getekend zijn.