

VERKAVELINGSPLAN

SINT-TRUIDEN 16^{de} afdeling - Kerkom, sectie B, nummers 12B, 70B2, 71T en 71V

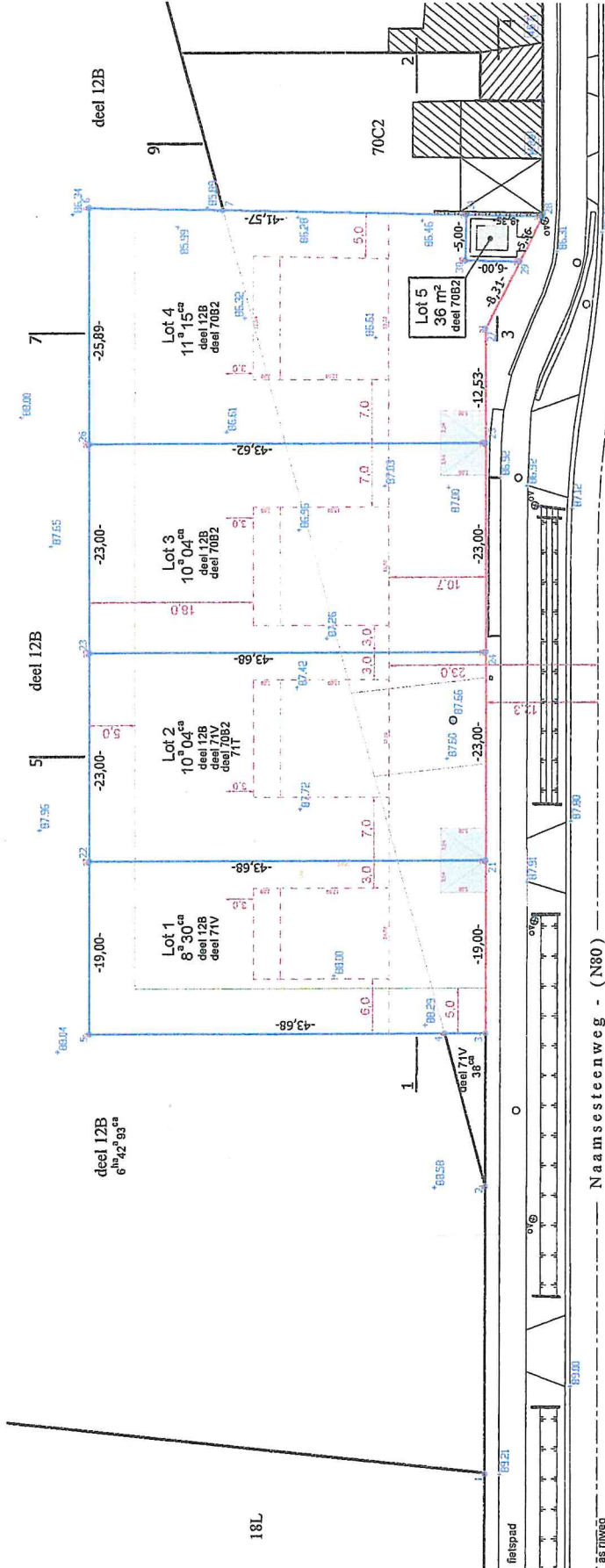

LEGENDE

- = perceelsgrens
- = rooilijn cfr. onteigeningssplan nr. IM3D3GG 025775 00 dd. 22.09.2008
- = grens bouwvlak
- ▨ = bestaande bebouwing
- = te slopen bebouwing
- = inplanting nieuw op te richten bebouwing
- = toezichtspuit
- ⊗ = openbare verlichting
- ⊕ = hoogspunt, maaiveld
- ⊙ = foto
- 1/ = doornede
- ▭ = groenbuffer
- ▭ = zone voor nieuwe op te richten woning
- ▭ = zone voor carport
- ▭ = bouwvrije tuin (vrijstaande bijgebouwen niet toegelaten)
- ▭ = achtertuin (vrijstaands bijgebouwen toegelaten)
- ▭ = erfdeelsbaarheid van doorgang voor aanpalende kavels

Coördinatenblad (Lambert 72)

Nr	X	Y	Opmerking
1	205776,70	163189,77	bestaande grenssteen
2	205805,98	163184,68	niet gematerialiseerd
3	205824,54	163182,49	nieuwe grenssteen
4	205825,13	163186,99	niet gematerialiseerd
5	205830,23	163225,80	nieuwe grenssteen
6	205920,34	163213,96	nieuwe grenssteen
7	205916,13	163199,42	nieuwe grenssteen
21	205943,36	163160,02	nieuwe grenssteen
22	205899,06	163223,32	nieuwe grenssteen
23	205871,87	163220,33	nieuwe grenssteen
24	205866,18	163177,03	nieuwe grenssteen
25	205886,98	163174,03	nieuwe grenssteen
26	205894,67	163217,34	nieuwe grenssteen
27	205901,41	163172,40	nieuwe grenssteen
28	205912,83	163164,53	nieuwe grenssteen
29	205908,25	163167,69	nieuwe grenssteen
30	205909,15	163173,62	nieuwe grenssteen
31	205914,10	163172,87	nieuwe grenssteen

Goedgekeurde omgevingsvergunning nr. OMV_2024012561 d.d. 19/07/2024

Grensbepaling

- 1-2-3-27-28: rooilijn cfr. plan Ingenieursbureau A + D Engels n.v. dd. 22.09.2006 (71027-10009)
- 3-4-5-6-7, 21-22, 23-24, 25-26, 29-30-31: nieuwe grenslijnen
- 7-28: cfr. verdelingsplan P. Knaepen dd. 17-03-2004 (71027-3)

Grenslijnen

- 1-2-3-27-28: afsluiting ± op de grenslijn
- 7-28: afsluiting op de grenslijn
- 3-4-5-6-7, 21-22, 23-24, 25-26, 29-30-31: nieuwe grenslijnen - niet gematerialiseerd

Digitaal ondertekend door
Baudouin Van Damme
Datum: 2024.06.20
183639 +02'00'

Hasselt, 13 juni 2024
Baudouin VAN DAMME
Landmeter-expert
Pater Valentinuslaan 11 bus 1.01
3500 Hasselt
gsm. 0485/20.96.34

e-mail: baudouin.van.damme@telenet.be
insgeregistreerd onder het nr. LAN040411 op de website van de Federale Raad van Landmeter-experten

Dit plan werd geregistreerd onder het nr. 71027-10071 in de databank van de afbakeningssystemen van de Administratie Opmetingen & Waarderingen (Kadaster)

Schaal : 1/500