

Opdrachtgever

BA/ 41/17



Opdrachtgever Mevr. Debunne Rina
Adres opdrachtgever Sint Amandsstraat 17,
1853 Strombeek-Bever

Goedgekeurd door het college van
burgemeester en schepenen onder
voorbehoud van de aanmerkingen vervat
in de stedenbouwkundige vergunning.
Grimbergen
Op bevel : - 6 JUN 2017

handtekening :

Hans Habils Gemeentesecretaris
Marleen Mertens Burgemeester

Ontwerp

Ontwerp Regulariseren van aanpassingen aan een winkel met
woonst.
Provincie Vlaams-Brabant
Adres van het goed Sint Amandsstraat 17,
1853 Strombeek-Bever
Kadastrale gegevens Afd. 4 sec. A nr. 254g
Dossier 1708/DBNN
Datum 08/02/2017
Blad 1/1 Bouwaanvraag: BT: Gelijkvloers, 1e verdieping, 2e
verdieping, Voorgevel, Achtergevel. NT: Gelijkvloers, 1e
verdieping, 2e verdieping, Zolderverdieping, Achtergevel,
Snedes AA', inplantingsplan, liggingplan, omgevingsplan,
terreinprofiel.

Schaal 1/50

Legende

- | | | | |
|--|--------------------------------------|--|--|
| | bestaande constructie | | isolatie |
| | nieuwe constructie int., snelbouw | | afbraak |
| | nieuwe constructie ext., gevelsteen | | hellende daken |
| | drukvaste isolatie | | platte daken |
| | nieuwe constructie int., betonsteen | | gevelsteen |
| | nieuwe constructie int., cellenbeton | | terassen |
| | beton, constructief | | app. = appartement / verd. = verdieping |
| | dekvloer, chape | | RW = regenwater / HW = huishoudelijk water |
| | beton, afwerking | | FW = fecaal water / TZ = toezichtspuit |
| | | | RM rookmelder |

Ontwerper

Plan a architektenbureau bvba
vertegenwoordigd door Dhr. Luc Thienpondt



a

Plan A architectenbureau bvba

Kareelbakkerijstraat 23
1853 Strombeek-Bever

T.02 261 08 01
F.02 269 96 82

burgerlijke vennootschap met handelsvorm

info@plan-a.be
www.plan-a.be

B.T.W.BE 0880.360.815

schaal 1/200

INPLANTINGSPLAN

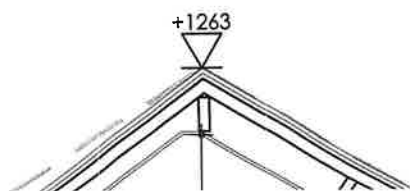
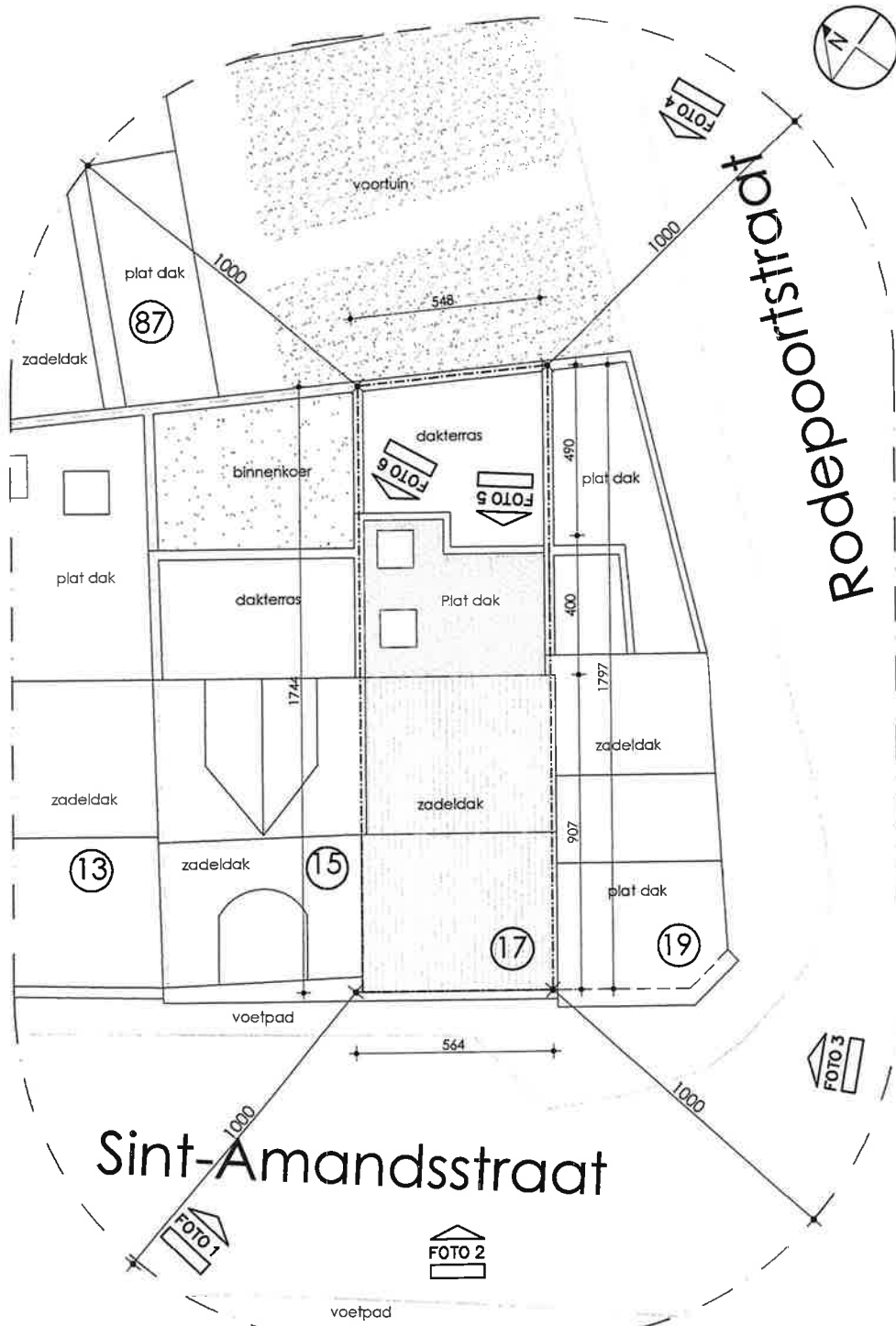

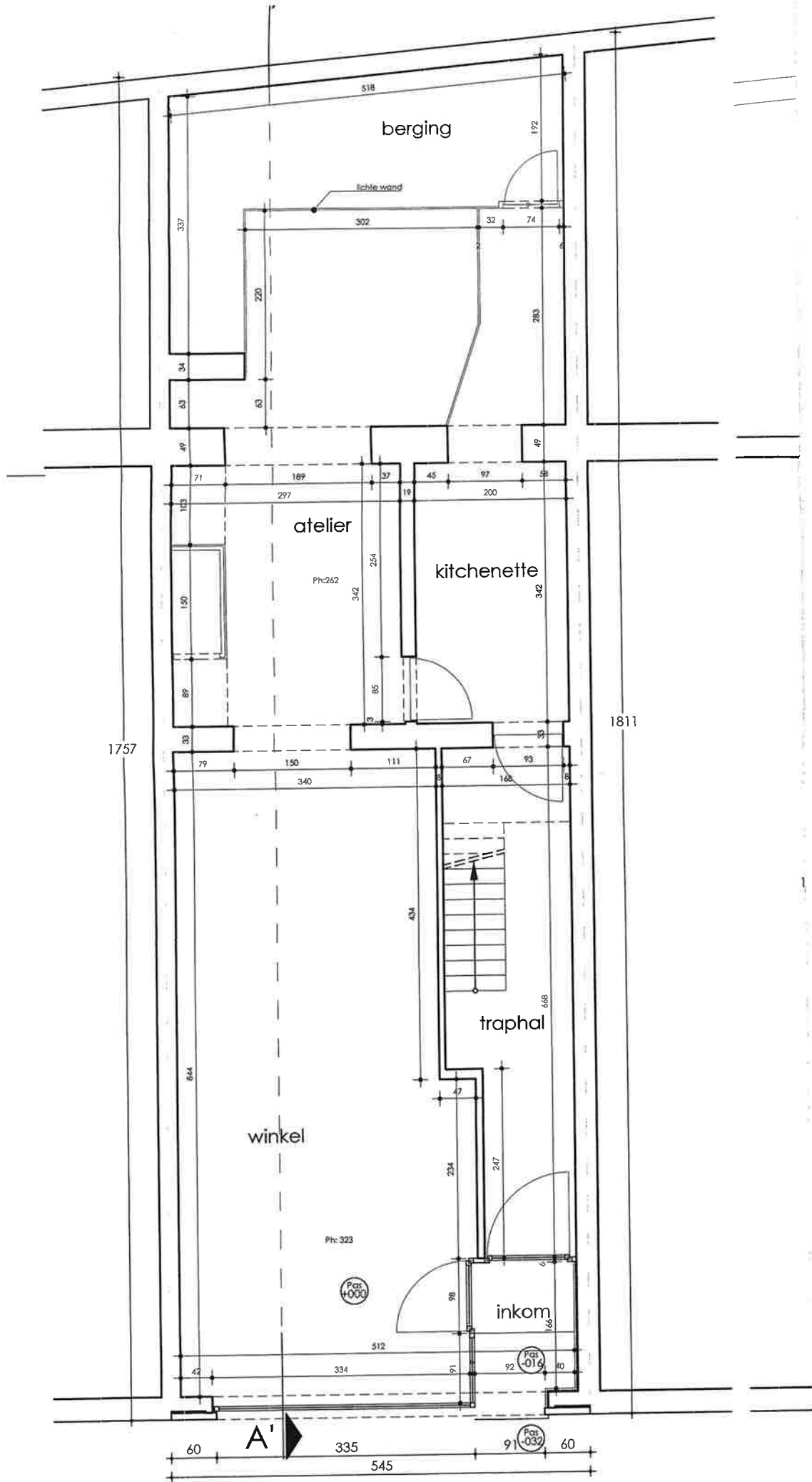

GELIJKVLOERS
 bestaande toestand
 te regulariseren

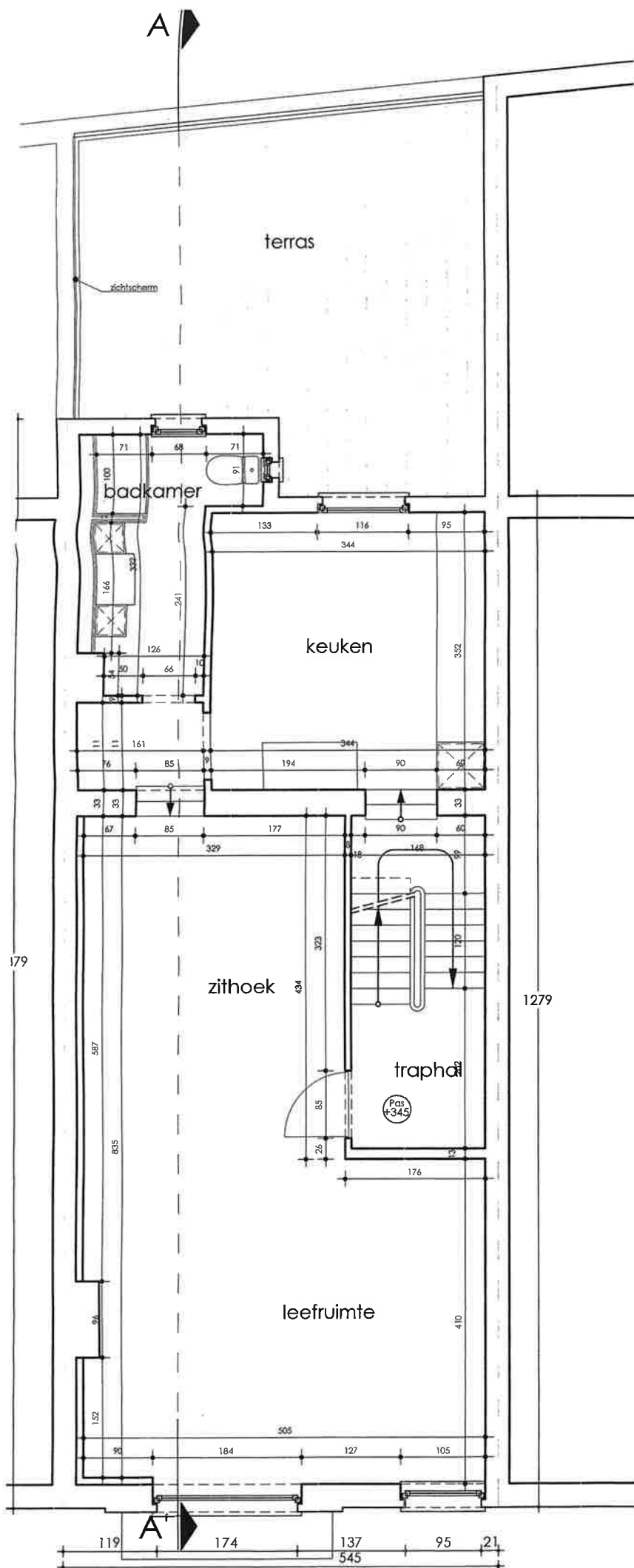

1e VERDIEPING
bestaande toestand

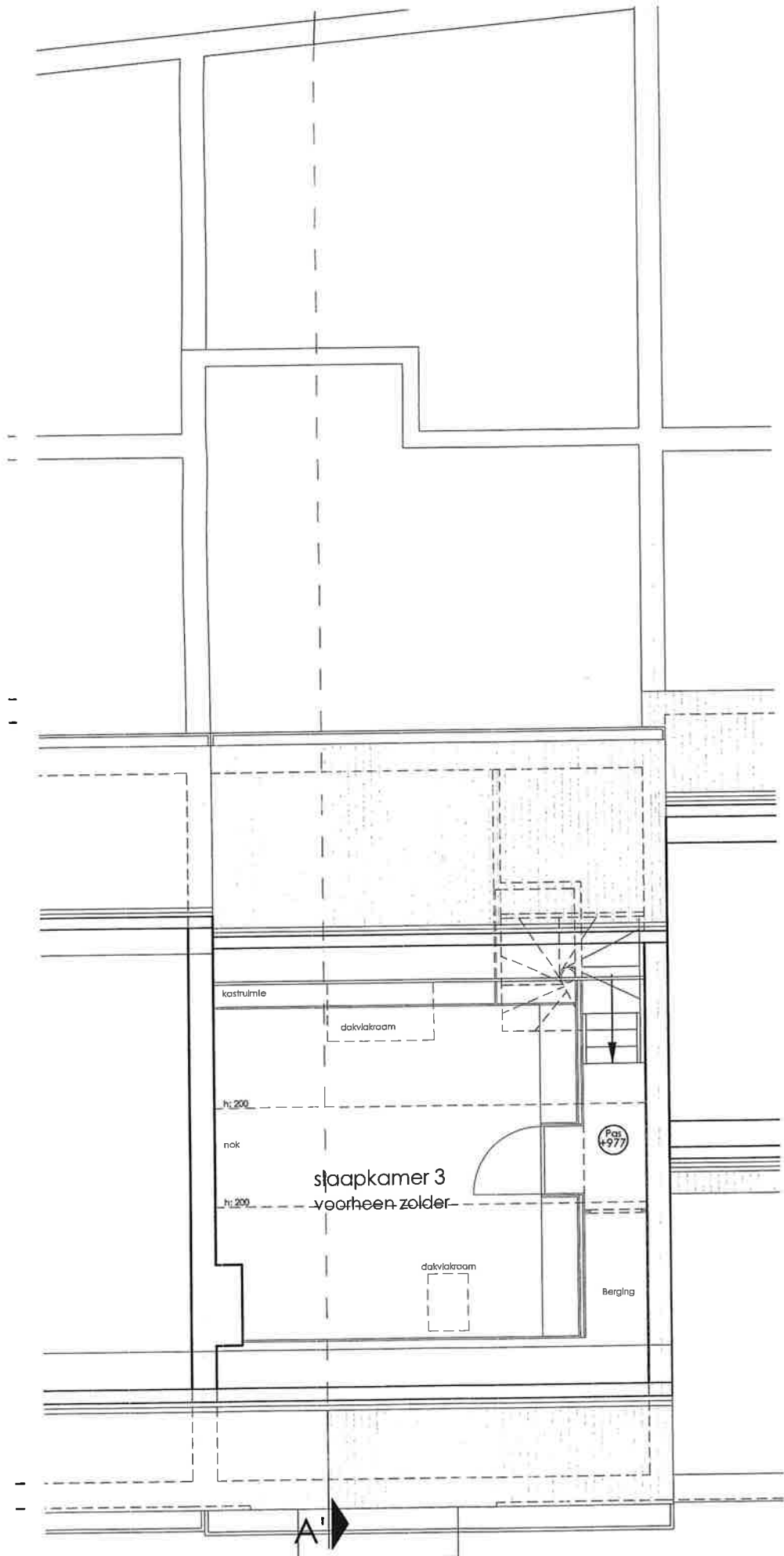

ZOLDERVERDIEPING
 bestaande toestand
 te regulariseren